КИРОВСК СЕГОДНЯ

ЛУГАНЬ МЕДИА

Общественно-политическая газета

Четверг,
8 октября 2026 г.
№ 28 (155)

АНОНС

Слова благодарности – учителям! Стр. 4

Новые тарифы ЖКХ в ЛНР с 1 октября 2026 года. Стр. 13

«ЛУГАНСКИЙ ХАРАКТЕР»

НА КРЫЛЬЯХ ОРЛЯТ И В РЯДАХ ПИОНЕРОВ



Фото: Кристина Крестовская

Юные первооткрыватели школы получили галстуки и памятные подарки для учебы. Ученики пятого класса украсили свою грудь значками пионерии.

Теперь маленькие активисты могут обратиться за помощью к старшим товарищам, которые шагнули на новую ступень, став пионерами Луганской Народной Республики.

В рамках всероссийского проекта «Орлята России» и региональной программы «Луганский характер» пополнились ряды юных активистов кировских УВК № 1 и УВК № 2. Среди них:

орлята-сентябрята – 70 первоклассников;

орлята-дошколята – 60 ребят;

пионеры – 82 пятиклассников;

труженики – 80 старшеклассника.



«Мы готовы помогать младшим и быть для них примером. Думаю, нас ждет много интересного, как это было и в орлятах. Больше всего запомнилось, как я вместе с другими ребятами открывала медиацентр на базе своей школы!» – рассказала пятиклассница **Евгения Конева.**

ПОДРОБНЕЕ О СОБЫТИИ ЧИТАЙТЕ НА СТР. 3

Президент: «Уровень жизни в Донбассе и Новороссии должен стать среднероссийским»

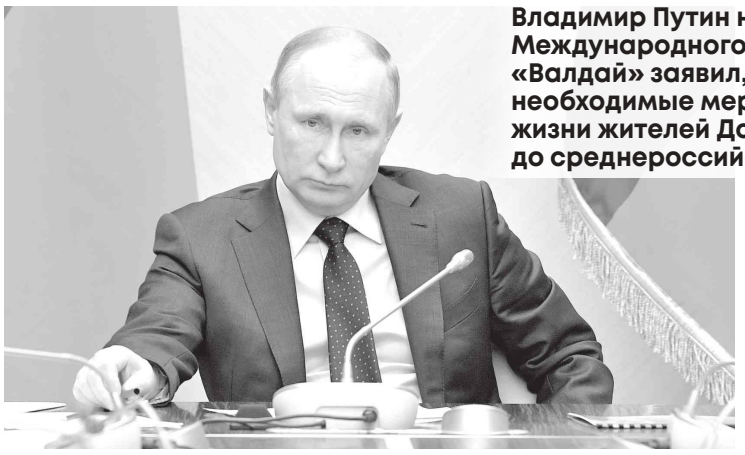

Фото: kremlin.ru

Владимир Путин на конференции Международного дискуссионного клуба «Валдай» заявил, что власти будут принимать необходимые меры для повышения уровня жизни жителей Донбасса и Новороссии до среднероссийского.

По словам главы государства, это касается здравоохранения, образования, экономики и доходов населения. Речь идет о комплексном развитии территорий, чтобы граждане чувствовали себя частью большой страны и имели те же возможности, что и жители других регионов России.

Владимир Путин подчеркнул, что улучшение качества жизни людей на исторических территориях – одна из ключевых задач государства. Работа будет вестись по всем направлениям: от восстановления инфраструктуры и социальных объектов до создания новых рабочих мест и повышения заработных плат.

Президент также отметил, что для достижения этих целей уже задействованы федеральные программы и ресурсы, а внимание к Донбассу и Новороссии остается постоянным. Важно, чтобы люди видели реальные перемены и ощущали поддержку государства в повседневной жизни.

Наши регионы наращивают производство

С 2022 года в Донбассе и Новороссии запущены 275 производств. Об этом сообщил вице-премьер РФ Марат Хуснуллин со ссылкой на данные Минпромторга России.

По его словам, восстановление экономики регионов напрямую связано с возобновлением работы предприятий и созданием новых производственных площадок. Запуск каждого завода или цеха означает не только выпуск продукции, но и появление новых рабочих мест, увеличение налоговой базы и укрепление экономического потенциала территорий.

– Возрождение экономики воссоединенных регионов начинается с работающих предприятий. С 2022 года в Донбассе и Новороссии, по данным Минпромторга России, запущены 275 производств, – отметил Марат Хуснуллин.

Он подчеркнул, что работа предприятий также является важным показателем инвестиционной привлекательности регионов. Развитие промышленности способствует восстановлению производственных связей, расширению деловой активности и формированию условий для дальнейшего экономического роста.



Фото: government.ru

Леонид Пасечник: «За молодежью – будущее»



Фото: Мария Шеховцова

Глава ЛНР Леонид Пасечник отметил, что молодежная политика – стратегический приоритет, определенный Президентом. Об этом он заявил, давая старт образовательному семинару-совещанию «Код созидания: 809», объединившему представителей четырех исторических регионов.



Фото: Мария Шеховцова

– За молодежью – будущее. И это не просто слова. Наш Президент абсолютно точно определил молодежную политику как стратегический приоритет, – подчеркнул руководитель республики.

По его словам, именно молодым людям через 10–20 лет предстоит вести страну вперед и достигать целей, которые закладываются уже сегодня.

– Наша задача – создать все условия, чтобы каждый мог найти свое призвание и полностью реализовать потенциал. В республике мы уже активно движемся в этом направлении. Наша управленческая команда постоянно пополняется молодыми и энергичными специалистами. Сегодня каждый четвертый госслужащий в регионе моложе 35 лет. И этот темп будем сохранять, – сказал Леонид Пасечник.

Он также выразил уверенность, что такие встречи дают возможность обменяться опытом и найти новые решения, которые сделают молодежную политику еще более эффективной.

Новости с фронта

- Армия России освободила населенные пункты Нововодяное, Веселое Поле в ДНР, Уланово, Толстодубово, Малая Рыбица в Сумской области, Крейдянка, Шабельное, Грачевка, Сердобино, Высокая Яруга, Новая Казачья в Харьковской области, Егоровка в Запорожской области. Об этом сообщило Минобороны России.

Коротко о важном

- Правительство России на год освободило от всех проверок бизнес, пострадавший от атак БПЛА.
- ЛНР появилась на онлайн-платформе «Инвестиционная карта России». Там обозначен 191 участок для бизнеса.
- Предприниматели республики получили почти 840 млн рублей господдержки в рамках нацпроекта «Эффективная и конкурентная экономика».
- Около 3,5 тысячи объектов планируется восстановить в ЛНР при поддержке регионов-шефов к 2030 году.
- Более 700 объектов образования восстановили в республике за четыре года.
- Российские компании помогут транспортным предприятиям нашего региона расширить логистику по РФ.
- В республике сформирован маневренный фонд, который состоит из 40 недостроенных домов.
- До 2030 года в регионе планируют заменить 905 километров водопроводных сетей.
- Потери воды при транспортировке рассчитывают сократить почти на 30 % в течение четырех лет.
- Регионы-шефы за четыре года помогли отремонтировать 41 объект культуры в республике.
- Воссоединение с Россией позволило создать 11 открытых спорткомплексов в регионе.
- С начала года в ЛНР заменили 305 лифтов. Более двух тысяч подъемников еще требуют обновления.
- В республике готовятся к созданию Фонда капитального ремонта общего имущества в многоквартирных домах.
- Более 70 % автобусов в нашем регионе оснащены системами безналичной оплаты.
- Более 8 тысяч договоров социального найма уже заключили в ЛНР.
- В республике установили дополнительные выплаты для молодых медиков и их наставников.
- В России была зарегистрирована первая аллерговакцина против пыльцы березы и перекрестной пищевой аллергии. На подходе вторая вакцина от аллергии на амброзию.
- В ЛНР доставили более 250 тысяч доз бесплатной вакцины от гриппа.
- Донбасс и Новороссия получат 907 млн рублей на модульные спортобъекты в 2027 году.
- ЛНР в этом году получила более 160 млн рублей на развитие молодежной политики.
- Проект «Равный – равному» по профилактике правонарушений среди молодежи стартовал в республике.
- Спортсмены из нашего региона завоевали более 1,2 тысячи медалей с момента воссоединения с Россией.

Об этих и других важных событиях читайте на нашем сайте и на канале «ЛУГАНЬМЕДИА» в мессенджере МАКС.

НАГРАДА ЗА СМЕЛОСТЬ

Кировчане продолжают принимать участие в ежегодной акции «Коробка храбрости», организованной партией «Единая Россия».

Важная инициатива направлена на поддержку маленьких пациентов медицинских учреждений и призвана сделать лечение и профилактические осмотры комфортнее для них.

– Хочется, чтобы лечение, а также прививки и медосмотр всегда ассоциировались у юных пациентов с чем-то позитивным, светлым и добрым. Акция «Коробка храбрости» – ежегодная инициатива Всероссийской политической партии «Единая Россия», и мы с удовольствием поддерживаем ее в нашем городском округе, – отметила глава муниципалитета **Виктория Сергеева**.

Она передала в городскую поликлинику и стационар детского инфекционного отделения не просто подарки, а частичку душевной поддержки, в которой нуждаются дети.

Цель «Коробки храбрости» – не только поддержать юных пациентов, но и оградить их от страха посещения медицинских учреждений. Игры и развлечения помогут скрасить время перед осмотром врача.

По мнению организаторов акции, каждый собранный подарок детям – это награда за их смелость. Добрая инициатива помогает ребятам справляться с трудностями, учит бороться с переживаниями и укреплять силу духа благодаря поддержке земляков.

Уверены, что все подарки найдут своих новых хозяев и каждому из них будут напоминанием о том, что обычный поход к врачу может не только укрепить здоровье, но и удивить неожиданным сюрпризом.

Светлана Осипова, фото автора



➢ **Передача подарков в детское инфекционное отделение округа**



*«Мои два сыночка, Максимка и Артем, заболели, поэтому мы посетили врача для очередного осмотра их состояния. Всегда стараюсь спокойно объяснить детям, что визит к врачу – серьезное и ответственное дело, которого не стоит бояться. Ну а если удается порадовать детей сюрпризами в виде книжек и игрушек, то, конечно, это поднимет настроение и им, и взрослым», – отметила кировчанка **Марина Куповых** после посещения педиатра.*

«ЛУГАНСКИЙ ХАРАКТЕР» НА КРЫЛЬЯХ ОРЛЯТ И В РЯДАХ ПИОНЕРОВ

Орлята-сентябрята и пионеры Луганской Народной Республики приняли в свои ряды юных кировчан – учащихся УВК № 2 (школьное подразделение № 2).

В последние дни сентября воспитанники начальной и средней школы заполонили актовый зал по особому случаю. Их собрало вместе важное событие школьной жизни: церемония посвящения первоклассников в орлята-сентябрята и пятиклассников – в пионеры Луганской Народной Республики.

Работа по возрождению советских воспитательных традиций, укреплению патриотизма, коллективизма и любви к малой родине в рамках концепции «Луганский характер» ведется в школах республики уже третий год подряд.

Провели ребят в новый путь, полный интересных открытий и добрых дел, их классные руководители, а муниципальный координатор Всероссийского движения детей и молодежи «Движение первых» **Елена Солощенко** вручила каждому из них символы принадлежности к содружеству.



➢ **Елена Прудникова повязывает галстук орлят России первокласснице Елизавете Буре**

– По всей территории нашей республики в рамках воспитательной программы «Луганский характер» в сентябре проходят торжественные посвящения. Сейчас первая ступень – это орлята-дошколята, затем – орлята-сентябрята, пионеры и труженики. Все эти ступени по мере взросления наше поколение должно пройти, вырабатывая и закрепляя в себе морально-этические и духовные ценности, присущие русскому человеку, – объяснила муниципальный координатор.

В каждом классе ребята объединяются в отряды Первых и при поддержке наставников проходят задания по 12 направлениям движения, за что получают знаки отличия и соответствующие звания: в младших классах – «Орлята-сентябрята», в средних – «Пионеры», далее – «Труженики».

Юные первооткрыватели школы получили галстуки и памятные подарки для учебы. В свою очередь, ученики пятого класса украсили свою грудь значками пионерии. Затем школьники произнесли клятву и спели песню своего содружества.

– Сегодня я стала орленком и поэтому чувствую большую ответственность. Я буду помогать всем: родителям, сестре, брату, классному руководителю и одноклассникам. Думаю, что главное правило для орленка – быть настоящим другом, – рассказала ученица 1-го класса **Елизавета Буря.**

В рамках реализации данных концепций ребята воспитывают в себе такие качества, как взаимопомощь, поддержка, доброта, патриотизм, сохранение исторической памяти – все характерные черты наших соотечественников.

*«Я рад, что теперь могу называть себя пионером! Мне кажется, что пионер – это тот, кто всегда готов прийти на помощь, и тот, за кем идут другие. Поэтому я всегда буду стараться делать добрые дела», – поделился мнением ученик 5-го класса **Никита Чуданов**.*



– Такие торжественные церемонии ежегодно приурочены ко Дню воссоединения Донбасса и Новороссии с Россией. Сегодняшнее посвящение – это важный шаг в реализации концепции «Луганский характер». Пятиклассники, а ныне пионеры в этом году начали включаться во внеурочную деятельность программы, формировать свой отряд, выбирать девиз, а в дальнейшем им предстоит знакомство с известными земляками. Что касается юных сентябрят – они стоят только в начале этого пути, осваивая программу «Орлята России», – разъяснила советник директора по воспитательной работе и взаимодействию с детскими общественными объединениями **Елена Прудникова.**

Желаем новому поколению кировчан с луганским характером успехов в освоении новых знаний, стойкости в достижении поставленных целей и всегда оставаться верными идеалам чести, мужества и любви к родной земле!

Кристина Крестовская, фото автора

НАШИ ПЕДАГОГИ: СЕЮЩИЕ РАЗУМНОЕ, ДОБРОЕ, ВЕЧНОЕ...

Учащиеся УВК № 2 поздравили своих педагогов концертом в преддверии главного школьного праздника октября – Дня учителя!

Песни, танцы и стихотворения юные кировчане посвятили тем, кто на протяжении одиннадцати лет практически ежедневно идет с ними во взрослую жизнь плечом к плечу.

– *Своим коллегам я желаю, чтобы педагогический труд и дальше оставался только в радость. Желаю качественно работать, но вместе с этим и отлично высыпаться… Наша работа действительно классная, и это мы ежедневно пишем на доске!* – обратилась к гостям директор УВК № 2 **Наталья Мозговая**.

Учитель русского языка и литературы **Надежда Ивановна Балабан** посвятила благородному делу воспитания детворы пятьдесят лет жизни. По словам кировчанки, если вернуть время назад, свой выбор она ни за что не изменила бы!

– *Направление русского языка и литературы я выбрала благодаря своей учительнице. Я ее обожала всем сердцем, она мне привила любовь к родному языку. В своей семье я первый педагог, мой выбор всегда поддерживала мама. Главный совет, который могу дать молодым учителям: любите свою работу и горите желанием дарить знания, тогда будет счастье и вам, и вашим ученикам*, – сказала педагог.

В этот день на сцене побывали все воспитанники – начальной, средней и старшей школы. Они подготовили творческие номера, которые подарили дорогим наставникам самое ценное – яркие эмоции.

Открыли праздник артисты школьного театра «Голос счастья». Затем им на смену пришли ровесники, которые подготовили стихотворения о буднях педагога.

Среди музыки, танцев и теплых слов, посвященных тем, чье призвание – дарить сердце детям, школьники сделали специальный репортаж «Почему учителя – супергерои?». Два парня-журналиста разбирали с гостями вопросы: откуда у педагогов суперслух, где они берут нескончаемую энергию и терпение, а также когда они успели развить способность видеть сквозь парты, чтобы находить спрятанные телефоны?

Завершением праздничного дня стало перевоплощение подростков в своих учителей. Ребята подготовили маски с лицами каждого из них, а затем станцевали флешмоб этим «новым педагогическим составом».

Громкие выступления, полные юмора и идущих от сердца эмоций, вызвали бурные аплодисменты и искреннюю благодарность учителей. Счастливые лица мудрых наставников расцвели в улыбках, а в их глазах читалось главное: такое внимание без лишних слов подтвердило, что каждый из них – на своем месте.


Обучающиеся УВК № 2 со своими педагогами



– Мою учительницу зовут Валентина Николаевна, и она самая лучшая! Я ее люблю, потому что она всегда научит и во всем поможет. В День учителя я обязательно подарю ей свой рисунок и сделаю большую открытку, – рассказала ученица 3-го «Б» класса **Анастасия Мельникова**.

ШКОЛЬНИКИ КИРОВСКА ПОЗНАЮТ МНОГОЛИКУЮ РОДИНУ

Учитель русского языка и литературы Кировского УВК № 2 школьного подразделения № 1 Лилия Дорохина рассказала, как молодежь познает возможности русского языка, соединяющего народы нашей страны.



ВСЕ НАЧИНАЕТСЯ СО СЛОВА

35 лет беспрерывной работы в школе – весомая цифра и показатель значимого вклада в образование молодого поколения. За эти долгие годы, признается кировчанка Лилия Николаевна Дорохина, не было и дня, когда она пожалела бы об избранном пути педагога. В чем же секрет такой необыкновенной выдержки? Ответ прост: в постоянном и неподдельном интересе к своей работе.

– *Все началось с любви к русскому языку, которую привили мне прекрасные учителя – я всегда буду им благодарна за опыт и знание своего предмета. Считаю главным в своем деле, чтобы детки не боялись на уроках, а чувствовали себя комфортно и всегда приходили с желанием получать новые знания,* – отметила преподаватель.

Наша героиня уверена, что изучение родного языка и литературы помогает и способствует нравственному воспитанию личности школьника. Ценность дружбы народов, их единства – все это ребенок впитывает в себя из литературных произведений.

ФОКУС ВНИМАНИЯ – НА МНОГОНАЦИОНАЛЬНОЕ БОГАТСТВО

– *Наши дети должны понимать, что живут в большой многонациональной стране, и они, находя общий язык с представителями других народностей, укрепляют наш мир. Русский язык – это великое орудие (в хорошем смысле этого слова), которое объединяет народы нашей страны,* – пояснила **Лилия Дорохина.**

Реальные знания всегда закрепляются на практике – это доказывает на своих уроках Лилия Николаевна. Вместе с детьми они изучают народные сказки и творчество известных писателей народов России. Среди них Расул Гамзатов, Мустай Карим и Габдулла Тукай. В методике и групповая работа: разбор пословиц и поговорок, подготовка презентаций по теме диалектизмов, чтобы рассмотреть специфику разговорно-бытовой речи жителей определенной местности. Помимо уроков, в школе проводятся внеклассные активности для детей, где они могут окунуться в увлекательный мир культурного многообразия.

ТОЛЬКО ВМЕСТЕ МЫ ДОСТИГНЕМ БОЛЬШЕГО

По словам Лилии Николаевны, немаловажное значение в воспитании детей отводится домашнему общению, взаимодействию с родителями. Крайне важно учить своего ребенка уважению к любому человеку, объясняя, что не существует «хорошей» или «плохой» национальности: все мы разные, но в этом и есть наша сила.

– *Первый индикатор для меня – детские глаза. А второй момент – это любопытство. Если ребенок задает дополнительные вопросы, интересуется новой темой – значит, он усвоил знания и хочет узнать больше.*

В рамках тематики нынешнего года в школе запланирован комплекс новых уроков и встреч. С уверенностью можно сказать, что такой наставник, как Лилия Николаевна Дорохина, ювелирно раскроет тему национального единства и покажет юным кировчанам всю красоту многоликой России.


Лилия Николаевна на уроке русского языка с обучающимися Кировского УВК № 1 школьного подразделения № 1

Внушительный опыт работы учителем русского языка и литературы позволяет нашей героине определять, насколько хорошо ребенок усвоил новый материал:

Полосу подготовила Кристина Крестовская, фото автора

TV-программа

на неделю с **12** по **18** октября 2026 года

ГОРОСКОП НА НЕДЕЛЮ

12–18 ОКТЯБРЯ



ОВЕН. Начало недели принесет известие, которое заставит пересмотреть отношение к человеку из ближайшего окружения. Во вторник и среду возникнет соблазн принять поспешное решение, но лучше дождаться конца недели, когда картина станет яснее. Четверг откроет возможность получить небольшую прибыль. В пятницу и субботу возможен конфликт на бытовой почве, но он быстро угаснет. Воскресенье подарит встречу, которая сможет перерасти в крепкую дружбу или полезное знакомство.



ТЕЛЕЦ. Терпение будет вознаграждено: дело, которое казалось провальным, неожиданно сдвинется с мертвой точки. В середине недели кто-то из близких откроет вам тайну, и это изменит ваше отношение к совместным планам. Четверг принесет удачу в денежном вопросе. Пятница и суббота подходят для налаживания отношений с теми, с кем давно не общались. Воскресенье пройдет спокойно, если откажетесь от споров о прошлом и сосредоточитесь на настоящем.



БЛИЗНЕЦЫ. В понедельник и вторник вас ждет неожиданная новость, которая заставит быстро менять планы и искать новые пути. Среда станет днем, когда случайная фраза или оброненное слово подскажет верное решение сложной задачи. Четверг и пятница подарят встречу с человеком, который окажет вам услугу. В субботу возможна небольшая ссора из-за недосказанности, поэтому говорите прямо и не намеками. Воскресенье порадует возможностью заняться тем, что давно откладывали.



РАК. На этой неделе ваш дом станет местом притяжения событий, и многое будет зависеть от умения слушать. В среду и четверг появится шанс поправить финансовые дела. Пятница принесет известие от дальнего родственника, которое заставит вспомнить о давних обязательствах. Суббота и воскресенье подходят для отдыха в кругу семьи.



ЛЕВ. В начале недели ваша щедрость привлечет внимание человека, который захочет воспользоваться вашей добротой. Вторник и среда принесут возможность проявить себя в деле, где нужны смелость и решительность. Четверг и пятница порадуют знакомством, которое окажется полезным для будущих начинаний. В субботу не берите на себя лишние хлопоты, иначе устанете и потеряете настроение. Воскресенье подарит радость от творчества или любимого занятия, если вы найдете для него время.



ДЕВА. Мелкие дела потребуют много времени, но результат превзойдет ожидания. В середине недели вам удастся исправить ошибку, которая могла стоить дорого. Четверг и пятница благоприятны для покупок, особенно если речь идет о здоровье или бытовой технике. Суббота подарит совет от знакомого, который окажется неожиданно точным и полезным. Воскресенье лучше провести на свежем воздухе, чтобы восстановить силы перед новой неделей.



ВЕСЫ. В понедельник и вторник обаяние поможет избежать конфликта, который казался неминуемым. Среда и четверг принесут неожиданную прибыль или подарок, который приятно удивит. Пятница и суббота подходят для посещения мероприятий, где вы сможете завести полезные знакомства. В воскресенье не принимайте важных решений в одиночку, посоветуйтесь с тем, кому доверяете.



СКОРПИОН. Проницательность поможет раскрыть чужой замысел, но не спешите с выводами. В середине недели возможны неожиданные расходы, поэтому имейте запас средств на непредвиденное. Четверг и пятница благоприятны для наведения порядка в делах и документах. Суббота принесет новость от старого друга, которая изменит ваше отношение к давней проблеме. Воскресенье пройдет спокойно.



СТРЕЛЕЦ. В понедельник и вторник вас потянет к переменам, но резкие шаги сейчас не принесут пользы. Среда и четверг обещают приглашение, которое окажется интересным и полезным для новых знакомств. Пятница и суббота подходят для короткой поездки, которая освежит мысли и подарит новые впечатления. В воскресенье возможна неожиданная новость от дальнего знакомого, которая заставит задуматься о будущем. В конце недели остерегайтесь травм на тренировках, разминайтесь перед нагрузкой.



КОЗЕРОГ. Дисциплина поможет завершить дело, которое требовало постоянного внимания. В середине недели возможны перебои в работе техники. Четверг и пятница благоприятны для переговоров об изменении условий труда или учебы. Суббота подходит для ремонта мелких поломок в доме. Воскресенье лучше провести в тишине, чтобы восстановить силы перед новой неделей.



ВОДОЛЕЙ. В начале недели ваша идея найдет поддержку у коллег, но не раскрывайте все детали раньше времени. Вторник и среда подарят неожиданную встречу, которая перерастет в полезное сотрудничество. Четверг и пятница подходят для обновления гардероба. Суббота принесет спокойствие и возможность заняться любимым делом без спешки. Воскресенье омрачится мелким недоразумением, если вы не выспитесь как следует.



РЫБЫ. Ваша мечтательность может помешать работе, поэтому составьте четкий план действий. В середине недели ожидайте небольшую прибыль или подарок, который приятно удивит. Четверг и пятница подходят для творчества. В субботу возможна просьба о поддержке от близкого человека, и ваше участие окажется очень важным. Воскресенье лучше провести дома за чтением или просмотром фильма, это восстановит душевное равновесие.

ПРАВОСЛАВНЫЙ КАЛЕНДАРЬ

12 октября – обретение мощей святителя Иоанна Чудотворца (Максимовича).

13 октября – священномученика Григория, епископа, просветителя Великой Армении, преподобного Григория Пельшемского, Вологодского чудотворца, святителя Михаила, первого митрополита Киевского и всея России, чудотворца.

14 октября – Покров Пресвятой Богородицы, празднование в честь Хитона Господня и Столпа Животворящего.

15 октября – день памяти священномученика Киприана, епископа, святой мученицы Иустины и мученика Феоктиста.

16 октября – апостола от 70-ти Дионисия Ареопагита, епископа Афинского, священномучеников Рустика, пресвитера, и Елевферия, диакона, священноисповедника Агафангела (Преображенского).

17 октября – обретение мощей святителей Гурия, архиепископа Казанского, и Варсонофия, епископа Тверского, день памяти священномученика Иерофея Афинского, епископа, благоверного князя Владимира Ярославича Новгородского.

18 октября – святителей Петра, Алексия, Ионы, Макария, Филиппа (Колычева), Иова, Ермогена, Тихона (Белавина), Петра (Полянского), Филарета, Иннокентия (Вениаминова) и Макария (Невского), Московских, всея России чудотворцев.

ЛУННЫЙ КАЛЕНДАРЬ

12 октября – растущая Луна в Скорпионе, 2/3 лунный день.

13 октября – растущая Луна в Скорпионе, 3/4 лунный день.

14 октября – растущая Луна в Стрельце (3:59), 4/5 лунный день.

15 октября – растущая Луна в Стрельце, 5/6 лунный день.

16 октября – растущая Луна в Козероге (15:56), 6/7 лунный день.

17 октября – растущая Луна в Козероге, 7/8 лунный день.

18 октября – первая четверть (19:12), Луна в Козероге, 8/9 лунный день.

МАГНИТНЫЕ БУРИ

12–14 октября

мощностью 3 балла.

ПОНЕДЕЛЬНИК 12 октября

ПЕРВЫЙ КАНАЛ

05:00 «Доброе утро» (0+)
09:00, 12:00, 15:00, 18:00, 03:00 Новости (12+)
09:25 «Модный приговор» (0+)
10:15 «Жить здорово!» (16+)
11:00, 12:15, 18:30 «Время покажет» (16+)
14:00, 17:00, 23:00 «Большая игра» (16+)
15:15 «Давай поженимся!» (16+)
16:05 «Мужское / Женское» (16+)
19:50 «Пусть говорят» (16+)
21:00 Время (12+)
22:00 Т/с «Чудо» (12+)
00:10 Д/ф «Никита Симонян. Его Величество Футбол» (12+)
01:10, 03:05 Подкаст.Лаб (16+)

РОССИЯ 1

05:00 «Утро России» (12+)
09:00, 11:00, 14:00, 16:30, 20:00, 03:00 Вести (12+)
09:30 Местное время (12+)
09:55 «О самом главном» Ток-шоу (12+)
11:30, 21:10 Вести. Местное время (12+)
12:00, 18:00 «60 Минут» Ток-шоу (12+)
14:30, 02:10, 03:30 Т/с «Тайны следствия» (16+)
17:00 «Малахов» (16+)
21:30 Т/с «Художник» (12+)
23:35 «Вечер с Владимиром Соловьёвым» (12+)

РОССИЯ 24

05:00, 06:00, 06:10, 06:40, 07:00, 07:10, 07:45, 08:00, 11:00, 12:00, 12:40, 14:00, 15:00, 16:00, 17:00, 17:35, 00:00, 01:00, 02:00, 04:00 Вести (12+)
05:10, 02:10, 03:10, 04:10 Вечер с Владимиром Соловьевым (12+)
05:30, 07:50, 01:35 Исторические хроники с Николаем Сванидзе (12+)
05:35, 15:40 Стоп Фейк (12+)
06:05, 06:45, 08:20, 08:45, 09:25, 10:25, 14:35, 15:25, 17:30, 01:40 Экономика (12+)
06:30, 07:15, 08:25, 09:30 Спорт (12+)
06:35, 06:39, 07:30, 07:35, 08:50, 08:55, 09:40, 12:30, 16:20, 22:25 Погода 24 (12+)
08:57, 09:45 Вести 9 вып. (12+)
10:40 5-я студия (12+)
11:10 Москва. Кремль. Путин (12+)
13:40 В центре Азии (12+)
14:40 Интервью (12+)
16:35 Киселев (12+)
18:35, 21:30 Дежурная часть (12+)
19:00 Факты (12+)
22:00, 22:35 Вести с Казаковым (12+)
23:00 Вести с Марией Петрашко (12+)
00:30 Футбол России (12+)
01:45 Городские технологии (12+)
04:30 Вести. Дежурная часть (12+)

ЛУГАНСК-24

05:00 Утро Донбасса (12+)
08:50 Просто про финансы (12+)
09:00 Итоги недели (16+)
09:50 Актуальное интервью (12+)
10:10 Россия. Связь времен (12+)
11:00, 16:00 Прямой эфир (12+)
13:00, 22:00 Т/с «Семейный альбом» (16+)
14:45 Иван Грозный (12+)
15:30, 17:30, 19:30, 21:30 Новости (16+)
15:45, 17:45, 23:45 Нюрнбергский процесс (16+)
17:00, 00:10 Диалог (12+)
18:00, 00:35 Есть Vопрос (12+)
19:00 Советские прорывы: вдохновение для будущего (12+)
20:00 Т/с «Цвет липы» (12+)

НТВ

06:00, 08:00, 10:00, 13:00, 16:00, 19:00, 00:20 Сегодня (12+)
06:25 «Утро. Самое лучшее» (16+)
08:25, 10:35 Т/с «Лесник» (16+)
13:25 «Чрезвычайное происшествие» (16+)
14:00 «Место встречи» (16+)
16:45 «За гранью» (16+)
17:50 «ДНК» (16+)
20:00 Т/с «Невский. Наследство Архитектора» (16+)
22:15 Т/с «Тверская. Любой ценой» (16+)
00:40 «Ч.Т.Д.» с Маргаритой Симоньян (16+)
01:15 Т/с «Бухта Глубокая» (16+)
03:50 Т/с «Бигль» (12+)

5 КАНАЛ

05:00, 09:00, 13:00, 17:00 «ИзВестия» (16+)
05:25, 06:15, 07:05 Т/с «Кремень. Освобождение» (16+)
08:05 «Фирменный рецепт» (12+)
08:40 «Давай разберемся!» (12+)
09:30, 10:20, 11:15, 12:05 Т/с «Наш спецназ 4» (16+)
13:30, 22:20 Т/с «Великолепная пятёрка 8» (16+)
14:20, 15:15, 16:05, 23:05 Т/с «Великолепная пятёрка 6» (16+)
17:30, 18:20, 19:05, 19:45, 20:35, 21:25 Т/с «След» (16+)
00:00 «ИзВестия. Итоговый выпуск» (16+)
00:30, 01:20, 02:10, 02:50 Т/с «Настоящий 3» (16+)
03:30, 04:10 Т/с «Наш спецназ» (16+)

КАРУСЕЛЬ

05:00 «Ранние пташки» (0+)
07:00 «С добрым утром, малыши!» (0+)
07:35 М/с «Три кота» (0+)
10:15 М/с «Супер Крылья. Спасатели мира» (0+)
10:30 М/с «Робокар Поли и его друзья» (0+)
10:45 «Открытия!» (0+)
11:05 М/с «Диностер» (6+)
11:15, 12:40 М/с «Простоквашино» (0+)
12:25 М/с «Крошки» (0+)
14:00 М/с «Карбот» (6+)
14:30 «Навигатор. Новости» (0+)
14:45 М/с «Барбоскины» (0+)
17:20 М/с «Край Бебис. Волшебные слёзки» (0+)
17:25 М/с «Ми-Ми-Мишки» (0+)
19:50 М/ф «Принцесса и дракон» (6+)
21:00 «Спокойной ночи, малыши!» (0+)
21:15 М/с «Маша и Медведь» (0+)
22:15 М/с «Инфинити Надо» (6+)
22:40 М/с «Метал Кард Бот» (6+)
23:10 М/с «Фьюжн Макс» (6+)
23:35 М/с «Приключения Пети и Волка» (12+)
01:35 М/с «Король Шакир» (6+)
04:00 М/с «Панда и Антилопа» (0+)

ОТР

06:00 Х/ф «Владивосток» (12+)
07:30, 20:15 «Календарь» (12+)
08:00, 08:30, 09:00, 09:30, 10:00, 10:50, 12:00, 13:00, 15:00, 18:00, 20:00 Новости (12+)
08:05, 08:35 «Пёстрый мир» (12+)
09:05, 09:35, 10:05, 12:10, 13:10, 18:20 «ОТРажение» (12+)
11:00, 23:50 Д/ф «Древние цивилизации Азии. Воины Токугавы» (16+)
15:15 «Это сделано в России» (12+)
15:20 Х/ф «До первой крови» (12+)
16:45 «Новости Совета Федерации» (12+)
17:00 «Преодоление. Лев Ландау» (16+)
17:40 «Конструкторы будущего» (12+)
20:45 Х/ф «Мы из джаза» (0+)
22:05, 03:30 Х/ф «Замри, умри, воскресни!» (16+)
00:40 «Игра в классики. Евгений Карелов» (12+)
01:25 «Почитаем!» (16+)
01:40 «ОТРажение. Итоги» (12+)
02:05 «Большая страна» (12+)
03:00 Д/ф «Город с историей» (12+)

ТВ-ЦЕНТР

06:00 «Настроение» (12+)
08:10 «Смех, дрожь и видео» (16+)
08:40 Х/ф «Второй номер» (16+)
10:40, 00:30 «Петровка, 38» (16+)
10:50 «Городское собрание» (12+)
11:30, 14:30, 17:50, 22:00 События (16+)
11:55, 03:00 Т/с «Я знаю твои секреты. Галатея» (16+)
13:45 «Мой герой. Виктор Логинов» (12+)
14:50 «Город новостей» (16+)
15:05 Х/ф «Тайны города М. Рассвет наступит незаметно» (16+)
16:55 Д/с «Актерские драмы. Закон бумеранга» (16+)
18:10 Х/ф «Это физика! Туманный мотив» (16+)
20:05 Х/ф «Это физика! Эффект домино» (16+)
22:35 «10 самых. Время перемен. Красавцы с бицепсами» (16+)
23:05 «Знак качества» (16+)
00:00 События. (16+)
00:45 Д/ф «Тайная комната. Охота на фюрера» (16+)
01:30 Д/ф «Развод и девичья фамилия» (16+)
02:15 «Девяностые. Авантюристки» (18+)
04:35 Д/с «Легенды эстрады. Любовь как трамплин» (16+)

СТС

05:00 «С лёгким утром!» (16+)
09:40 Х/ф «Непослушник 2» (12+)
12:00 Х/ф «Море на двоих» (12+)
13:40, 15:50, 16:55 Т/с «История его служанки» (16+)
18:00, 20:00, 20:30 Т/с «Нянька в погонах» (16+)
21:00 Х/ф «Ю-571» (16+)
23:20 Х/ф «Хантер Киллер» (18+)
01:40 Х/ф «Мидуэй» (16+)
03:40 Х/ф «Брюс Ли: Рождение Дракона» (16+)

ДОМАШНИЙ

06:30 «По делам несовершеннолетних» (16+)
07:30, 04:40 «Давай разведёмся!» (16+)
08:30, 02:25 «Тест на отцовство» (16+)
10:45 Д/с «Прости меня...» (16+)
11:45 Д/с «Беду отведу» (16+)
12:55, 01:05 Д/с «Знахарка» (16+)
13:30, 01:30 Д/с «Верну любимого» (16+)
14:05, 02:00 Д/с «Голоса ушедших душ» (16+)
14:40 Т/с «Второй шанс на счастливую жизнь» (16+)
19:00 Х/ф «Капкан для двоих» (16+)
23:00 Д/с «Понять. Простить» (16+)
00:05 Д/с «Порча» (16+)

ПОБЕДА

03:00 «Путь к Победе» (16+)
04:00 Х/ф «Подольские курсанты» (16+)
06:10 Т/с «Балабол» (16+)
09:00 Т/с «Военная разведка» (16+)
12:50 Т/с «По лезвию бритвы» (16+)
20:30 Х/ф «В июне 41-го» (16+)
00:30 Х/ф «Рубеж» (16+)
02:05 Х/ф «Чаклун и Румба» (16+)

ЗВЕЗДА

05:20 Т/с «СМЕРШ. Дорога огня» (16+)
07:00 «Сегодня утром» (12+)
09:00, 13:00, 17:00, 18:00 Новости дня (16+)
09:15, 20:50 «Открытый эфир» Ток-шоу (16+)
11:00, 13:25, 14:25, 15:05, 17:15, 02:10 Т/с «Второе зрение» (12+)
15:00 Военные новости (16+)
19:10 «Скрытые угрозы» (16+)
22:35 «Между тем» (12+)
23:05 Х/ф «Зеленый огонек» (6+)
00:35 Х/ф «Запасной игрок» (0+)

МИР

05:00 Х/ф «Весёлые ребята» (6+)
05:10, 02:40 «Наше кино. История большой любви» (16+)
05:55, 06:15 Х/ф «Человек на своем месте» (0+)
06:00, 10:00, 13:00, 16:00, 18:00 Вместе каждый день (16+)
07:55 Х/ф «Сказка о потерянном времени» (0+)
09:35, 10:20 Х/ф «Танцуй, танцуй» (0+)
10:10 «Белорусский стандарт» (12+)
13:15 «Мировое соглашение» (16+)
14:05 «Дела судебные. Битва за будущее» (16+)
15:10, 20:35 «Дела судебные. Новые истории» (16+)
16:15, 18:20 «Дела судебные. Яблоко раздора» (16+)
18:45 «Дела судебные. Деньги верните!» (16+)
21:25 Х/ф «Мимино» (12+)
23:20 Х/ф «Родня» (16+)
01:00 Первый Евразийский канал (12+)
01:50 Д/с «Рожденные в СССР» (16+)
03:30 Х/ф «Мечта» (12+)

ТНТ

07:00, 12:00 Т/с «СашаТаня» (16+)
09:00 «Звезды в джунглях» (16+)
18:00 Т/с «Вор в загоне» (16+)
21:00 Т/с «Кукушкин» (16+)
23:00 Х/ф «Бабушка легкого поведения 2» (16+)
00:40 Х/ф «Агент Лев» (16+)
02:20 Т/с «Однажды в России» (16+)

РОДНОЕ КИНО

01:25 Х/ф «Десять негритят» (0+)
04:25 Х/ф «Была не была» (12+)
05:55 Х/ф «Фантомас разбушевался» (12+)
07:50, 22:50 Т/с «Бандитский Петербург 5: Опер» (16+)
09:50 Х/ф «Жили-были» (18+)
11:30 Х/ф «Фантомас» (12+)
13:25 Х/ф «Золотое дно» (12+)
15:15 Х/ф «На Дерибасовской хорошая погода, или на Брайтон Бич опять идут дожди» (16+)
17:05 Т/с «Бандитский Петербург 6: Журналист» (16+)
19:00 Х/ф «Укрощение строптивого» (12+)
21:00 Х/ф «Заяц над бездной» (12+)

РУССКИЙ РОМАН

06:35 Х/ф «Эхо греха» (12+)
08:15 Х/ф «Чужие дети» (0+)
09:55 Х/ф «Маняшино озеро» (12+)
11:30 Х/ф «Любовь на острие ножа» (16+)
14:35 Х/ф «Выбор» (12+)
17:55 Х/ф «Он, она и я» (16+)
19:30 Х/ф «Неопалимый феникс» (12+)
22:45 Х/ф «Вечное свидание» (12+)
00:35 Х/ф «Маруся» (12+)
03:55 Х/ф «Лучшее лето нашей жизни» (16+)

ПЯТНИЦА!

05:00, 03:40 «Секреты на кухне» (16+)
05:30, 01:20, 04:30 «Пятница News» (16+)
06:00 «Кондитер» (16+)
07:10 «Новые Четыре свадьбы» (16+)
11:50, 19:00, 01:50 «Битва шефов» (16+)
16:00 «Черный список. На кухне» (16+)
22:50 «Выживалити. Наследники» (16+)

МАТЧ ТВ

06:00 «Эволюция спорта» (12+)
07:00, 09:00, 12:55, 15:35, 03:55 Новости (12+)
07:05, 21:30, 00:00 Все на Матч! (12+)
09:05 «Лица страны. Ольга Фомина» (12+)
09:25 Футбол. «Чемпионат мира-2026». 1/8 финала. Бразилия - Норвегия (6+)
11:30, 18:15 Футбол. Альфа-Банк Российская Премьер-Лига. Обзор тура (6+)
12:35 Специальный репортаж (12+)
13:00 «Есть тема!» (16+)
14:25 «Герои Мельбурна. Никита Симонян» (12+)
15:40 «Громко» (12+)
16:55 Смешанные единоборства. One FC (16+)
19:20 Футбол. Чемпионат Италии. «Аталанта» - «Венеция» (6+)
21:50 Футбол. Чемпионат Испании. «Леванте» - «Севилья» (6+)
01:25 Автоспорт. Российская серия кольцевых гонок. Moscow Raceway (6+)

РЕН-ТВ

05:00, 18:00, 01:05, 04:20 «Самые шокирующие гипотезы» (16+)
06:00 «С бодрым утром!» (16+)
08:30, 12:30, 16:30, 19:30, 23:00 Новости (16+)
09:00 «Военная тайна» (16+)
11:00 «Как устроен мир» (16+)
12:00, 16:00, 19:00 «Информационная программа 112» (16+)
13:00 «Загадки человечества» (16+)
15:00 «Дикий, дикий мир» (16+)
17:00, 02:05 «Тайны Чапман» (16+)
20:00 «Безумные факты» (16+)
20:45 Х/ф «Золотой дубль» (16+)
23:25 Т/с «Фишер. Затмение» (18+)

ВТОРНИК 13 октября

ПЕРВЫЙ КАНАЛ

05:00 «Доброе утро» (0+)
09:00, 12:00, 15:00, 18:00, 03:00 Новости (12+)
09:25 «Модный приговор» (0+)
10:15 «Жить здорово!» (16+)
11:00, 12:15, 18:30 «Время покажет» (16+)
14:00, 17:00, 23:00 «Большая игра» (16+)
15:15 «Давай поженимся!» (16+)
16:05 «Мужское / Женское» (16+)
19:50 «Пусть говорят» (16+)
21:00 Время (12+)
22:00 Т/с «Чудо» (12+)
00:10 «Время героев» (16+)
01:10, 03:05 Подкаст.Лаб (16+)

РОССИЯ 1

05:00 «Утро России» (12+)
09:00, 11:00, 14:00, 16:30, 20:00, 03:00 Вести (12+)
09:30 Местное время (12+)
09:55 «О самом главном» Ток-шоу (12+)
11:30, 21:10 Вести. Местное время (12+)
12:00, 18:00 «60 Минут» Ток-шоу (12+)
14:30, 02:10, 03:30 Т/с «Тайны следствия» (16+)
17:00 «Малахов» (16+)
21:30 Т/с «Художник» (12+)
23:35 «Вечер с Владимиром Соловьёвым» (12+)

РОССИЯ 24

05:00, 06:00, 06:10, 06:40, 06:50, 07:10, 07:25, 07:45, 08:00, 08:45, 11:00, 11:35, 12:00, 13:00, 13:35, 14:00, 15:00, 15:40, 16:00, 17:35, 20:00, 00:00, 01:00, 02:00, 04:00 Вести (12+)
05:05 Парламентский час (12+)
05:55, 07:50, 01:55 Исторические хроники с Николаем Сванидзе (12+)
06:05, 06:45, 08:20, 09:25, 10:25, 11:20, 14:15, 15:25, 17:31, 01:35 Экономика (12+)
06:30, 07:20, 08:25, 09:30 Спорт (12+)
06:35, 06:39, 07:30, 07:35, 08:50, 09:40, 12:25, 16:20, 22:25 Погода 24 (12+)
08:30, 13:20, 01:40 Инфографика (Деиндустриализация Европы) (12+)
08:55, 09:45 Вести 9 вып. (12+)
10:40 5-я студия (12+)
11:45, 16:45 Мобильная огневая группа на страже неба - Андрица (12+)
12:35 Гость (Борисов) (12+)
13:50, 15:50, 01:45 Репортаж (12+)
14:35 Новороссия (12+)
18:35, 21:30 Дежурная часть (12+)
19:00, 20:02 Факты (12+)
22:00, 22:35 Вести с Казаковым (12+)
23:00 Вести с Марией Петрашко (12+)
00:30 Футбол России (12+)
02:10, 03:10, 04:10 Вечер с Владимиром Соловьевым (12+)

ЛУГАНСК-24

05:00 Утро Донбасса (12+)
09:00, 15:30, 17:30, 19:30, 21:30 Новости (16+)
09:30 Т/с «Цвет липы» (16+)
11:00, 16:00 Прямой эфир (12+)
13:00, 22:00 Т/с «Семейный альбом» (16+)
14:45 Иван Грозный (12+)
15:45, 17:45, 23:45 Нюрнбергский процесс (16+)
17:00, 00:10 Диалог (12+)
18:00, 00:35 Тема дня (12+)
18:30 Луганский характер (12+)
18:40, 01:00 Важно знать (12+)
19:00 Советские прорывы: вдохновение для будущего (12+)
20:00 Т/с «Цвет липы» (12+)

НТВ

06:00, 08:00, 10:00, 13:00, 16:00, 19:00, 00:20 Сегодня (12+)
06:25 «Утро. Самое лучшее» (16+)
08:25, 10:35 Т/с «Лесник» (16+)
13:25 «Чрезвычайное происшествие» (16+)
14:00 «Место встречи» (16+)
16:45 «За гранью» (16+)
17:50 «ДНК» (16+)
20:00 Т/с «Невский. Наследство Архитектора» (16+)
22:15 Т/с «Тверская. Любой ценой» (16+)
00:40 «Захар Прилепин. Уроки русского» (16+)
01:10 Т/с «Бухта Глубокая» (16+)

5 КАНАЛ

05:00, 09:00, 13:00, 17:00 «ИзВестия» (16+)
05:25, 06:05, 06:50, 09:30, 10:15, 11:05, 12:05 Т/с «Наш спецназ 4» (16+)
07:00, 07:35 «Стройнадзор» (16+)
08:05 «Страна советов» (16+)
08:40 «Давай разберемся!» (12+)
13:30, 22:20 Т/с «Великолепная пятёрка 8» (16+)
14:20, 15:15, 16:05, 23:05 Т/с «Великолепная пятёрка 6» (16+)
17:30, 18:20, 19:00, 19:45, 20:40, 21:25 Т/с «След» (16+)
00:00 «ИзВестия. Итоговый выпуск» (16+)
00:30, 01:20, 02:10, 02:50 Т/с «Настоящий 3» (16+)

КАРУСЕЛЬ

05:00 «Ранние пташки» (0+)
07:00 «С добрым утром, малыши!» (0+)
07:35 М/с «Три кота» (0+)
10:30 М/с «Супер Крылья. Спасатели мира» (0+)
10:45 М/с «Робокар Поли и его друзья» (0+)
11:05 М/с «Диностер» (6+)
11:15, 12:40 М/с «Простоквашино» (0+)
12:25 М/с «Крошки» (0+)
14:00 М/с «Карбот» (6+)
14:30 «Навигатор. Новости» (0+)
14:45 М/с «Барбоскины» (0+)
16:50 М/с «Дракон Диско» (0+)
17:20 М/с «Край Бебис. Волшебные слёзки» (0+)
17:25 М/с «Ми-Ми-Мишки» (0+)
19:30 М/с «Чебурашка» (0+)
21:00 «Спокойной ночи, малыши!» (0+)
21:15 М/с «Маша и Медведь» (0+)
22:15 М/с «Инфинити Надо» (6+)
22:40 М/с «Метал Кард Бот» (6+)
23:10 М/с «Фьюжн Макс» (6+)
23:35 М/с «Приключения Пети и Волка» (12+)
01:35 М/с «Король Шакир» (6+)

ОТР

05:10 Д/ф «Древние цивилизации Азии. Воины Токугавы» (16+)
06:00, 16:40 «На приёме у главного врача с Марьяной Лысенко» (16+)
06:50, 00:35 «Преодоление. Иван Мичурин» (16+)
07:30, 20:15 «Календарь» (12+)
08:00, 08:30, 09:00, 09:30, 10:00, 10:50, 12:00, 13:00, 15:00, 18:00, 20:00 Новости (12+)
08:05, 08:35 «Пёстрый мир» (12+)
09:05, 09:35, 10:05, 12:10, 13:10, 18:20 «ОТРажение» (12+)
11:00, 23:50 Д/ф «В поисках утраченного искусства. Коллекционер Гитлера» (16+)
11:45 «Отчий дом» (12+)
15:15 Х/ф «Мы из джаза» (0+)
17:00 «Очевидно. Вероятно» (12+)
17:40 Специальный репортаж (12+)
20:45 Х/ф «Город Зеро» (0+)
22:20, 03:45 Х/ф «Голос» (12+)
01:10 «Свет и тени. Прокофий Демидов» (16+)
01:40 «ОТРажение. Итоги» (12+)
02:05 «Большая страна» (12+)

ТВ-ЦЕНТР

05:20 «Мой герой. Виктор Логинов» (12+)
06:00 «Настроение» (12+)
08:10 «Доктор И...» (16+)
08:40 Х/ф «Второй номер» (16+)
10:35, 04:35 Д/ф «Гипноз и эстрада» (16+)
11:30, 14:30, 17:50, 22:00 События (16+)
11:50, 03:00 Т/с «Я знаю твои секреты. Галатея» (16+)
13:45 «Мой герой. Людмила Мартова» (12+)
14:50 «Город новостей» (16+)
15:05 Х/ф «Тайны города М. Рассвет наступит незаметно» (16+)
16:55 Д/с «Актерские драмы. По своим правилам» (16+)
18:10 Х/ф «Это физика! Эхо «Меркурия» (16+)
20:05 Х/ф «Это физика! Точка невозврата» (16+)
22:35 «Закон и порядок» (16+)
23:05 Д/ф «Кулачные бои звёзд» (16+)
00:00 События. (16+)
00:30 «Петровка, 38» (16+)
00:45 Д/ф «Дело союзного значения. Охота на горбатого» (16+)
01:30 «Хроники московского быта. Кокошник и бриллианты» (16+)
02:10 Д/ф «Дорогие товарищи. Дело Елисеевского гастронома» (16+)

СТС

05:00 «С лёгким утром!» (16+)
09:40 Х/ф «Дикая» (18+)
11:55 Х/ф «Трудности выживания» (16+)
13:40, 15:50, 16:55 Т/с «История его служанки» (16+)
18:00, 20:00, 20:30 Т/с «Нянька в погонах» (16+)
21:00 Х/ф «Паркер» (16+)
23:20 Х/ф «Белый слон» (18+)
01:15 Х/ф «Добро пожаловать в рай» (18+)

ДОМАШНИЙ

05:30, 06:30 «По делам несовершеннолетних» (16+)
07:20, 04:25 «Давай разведёмся!» (16+)
08:20, 02:25 «Тест на отцовство» (16+)
10:30 Д/с «Прости меня...» (16+)
11:30 Д/с «Беду отведу» (16+)
12:35, 01:10 Д/с «Знахарка» (16+)
13:10, 01:35 Д/с «Верну любимого» (16+)
13:45, 02:00 Д/с «Голоса ушедших душ» (16+)
14:20 «Твой Домашний доктор» (16+)
14:35 Х/ф «Рыбка золотая» (16+)
19:00 Х/ф «За рулём судьбы» (16+)
23:00 Д/с «Понять. Простить» (16+)
00:10 Д/с «Порча» (16+)

ПОБЕДА

03:25 «Путь к Победе» (16+)
04:25 Х/ф «Высота 89» (16+)
06:10 Т/с «Балабол» (16+)
09:00 Т/с «Военная разведка» (16+)
12:50 Т/с «Смертельный номер» (16+)
20:40 Т/с «Под ливнем пуль» (16+)
00:45 Х/ф «Экипаж машины боевой» (12+)
01:55 Х/ф «Кадиш» (16+)

ЗВЕЗДА

04:30, 11:00, 13:25, 14:30, 15:05, 17:15, 02:15 Т/с «Второе зрение» (12+)
07:00 «Сегодня утром» (12+)
09:00, 13:00, 17:00, 18:00 Новости дня (16+)
09:15, 20:50 «Открытый эфир» Ток-шоу (16+)
15:00 Военные новости (16+)
19:10 «Улика из прошлого» (16+)
22:35 «Между тем» (12+)
23:05 Х/ф «Дело №306» (12+)
00:45 Х/ф «Жажда» (12+)

МИР

05:00 Х/ф «Мечта» (12+)
05:10 Д/с «Понять. Простить» (16+)
06:00, 10:00, 13:00, 16:00, 18:00 Вместе каждый день (16+)
06:15, 02:45 «Наше кино. История большой любви» (16+)
06:55, 10:10 Т/с «Гардемарины, вперед!» (0+)
13:15 «Мировое соглашение» (16+)
14:05 «Дела судебные. Битва за будущее» (16+)
15:10, 20:35 «Дела судебные. Новые истории» (16+)
16:15, 18:20 «Дела судебные. Яблоко раздора» (16+)
21:25 Х/ф «Человек на своем месте» (0+)
23:25 Х/ф «Ночное происшествие» (0+)
01:00 Первый Евразийский канал (12+)

ТНТ

05:00 «Утро ТНТ» (16+)
05:50, 07:00 Т/с «СашаТаня» (16+)
18:00 Т/с «Вор в загоне» (16+)
21:00 Т/с «Кукушкин» (16+)
23:00 Х/ф «Прабабушка легкого поведения» (16+)
00:45 Х/ф «Бабушка легкого поведения 2» (16+)

РОДНОЕ КИНО

00:50, 07:30, 22:25 Т/с «Бандитский Петербург 5: Опер» (16+)
01:50 Х/ф «Бумер» (12+)
04:10 Х/ф «Ключи от неба» (0+)
05:35 Х/ф «Фантомас против Скотланд-Ярда» (12+)
09:30 Х/ф «Игра всерьез» (12+)
11:40 Х/ф «Фантомас разбушевался» (12+)
13:30 Х/ф «Сын за отца...» (16+)
15:05 Х/ф «Наш человек в Сан-Ремо» (0+)
17:05 Т/с «Бандитский Петербург 6: Журналист» (16+)
19:00 Х/ф «Классик» (16+)
20:55 Х/ф «Мама, я жив!» (12+)

РУССКИЙ РОМАН

07:25 Х/ф «Хочу мороженое!» (12+)
07:45 Х/ф «Он, она и я» (16+)
09:20 Х/ф «Вечное свидание» (12+)
11:05 Х/ф «Неопалимый феникс» (12+)
14:25, 04:45 Х/ф «Сила Веры» (16+)
17:50 Х/ф «Маша» (12+)
19:30 Х/ф «Верни меня» (16+)
22:45 Х/ф «Вселенский заговор» (12+)
00:30 Х/ф «Роман с прошлым» (12+)

ПЯТНИЦА!

05:00, 04:20 «Секреты на кухне» (16+)
06:00, 02:20, 04:30 «Пятница News» (16+)
06:20 «Кондитер» (16+)
07:40 «Новые Четыре свадьбы» (16+)
12:00 «Молодые ножи» (16+)
16:00 «Черный список. На кухне» (16+)
22:00 «Что я наделала?!» (16+)
23:20 «Выживалити. Легенда Альфа» (16+)

МАТЧ ТВ

06:00 «Эволюция спорта» (12+)
07:00, 09:00, 12:55, 15:30, 03:55 Новости (12+)
07:05, 11:30, 15:35, 22:45 Все на Матч! (12+)
09:05, 12:35 Специальный репортаж (12+)
09:25 Футбол. «Чемпионат мира-2026». 1/8 финала. Мексика - Англия (6+)
13:00 «Есть тема!» (16+)
14:25 «Вид сверху» (12+)
14:55 «Что за спорт?» (12+)
16:55 Смешанные единоборства. UFC. Брендан Аллен против Кристиана Лероя Данкана (16+)
18:15 Футбол. Fonbet Кубок России. «Локомотив» (Москва) - «Акрон» (Тольятти) (6+)
20:30 Футбол. Fonbet Кубок России. «Краснодар» - «Факел» (Воронеж) (6+)
00:20 Футбол. Чемпионат Испании. Обзор тура (6+)
01:25 Автоспорт. Чемпионат России. Moscow Raceway. SMP Formu1a 4 (6+)

РЕН-ТВ

05:00, 18:00, 01:20, 04:25 «Самые шокирующие гипотезы» (16+)
06:00 «С бодрым утром!» (16+)
08:30, 12:30, 16:30, 19:30, 23:00 Новости (16+)
09:00 «Военная тайна» (16+)
10:00 «Совбез» (16+)
11:00 «Как устроен мир» (16+)
12:00, 16:00, 19:00 «Информационная программа 112» (16+)
13:00 «Загадки человечества» (16+)
14:00 «Невероятно интересные истории» (16+)
15:00 «Легенды и мифы» (16+)
17:00, 02:10 «Тайны Чапман» (16+)
20:00 «100 вопросов обо всем» (16+)
20:40 Х/ф «План побега» (16+)
23:25 Т/с «Фишер. Затмение» (18+)

СРЕДА 14 октября

ПЕРВЫЙ КАНАЛ

05:00 «Доброе утро» (0+)
09:00, 12:00, 15:00, 18:00, 03:00 Новости (12+)
09:25 «Модный приговор» (0+)
10:15 «Жить здорово!» (16+)
11:00, 12:15, 18:30 «Время покажет» (16+)
14:00, 17:00, 23:00 «Большая игра» (16+)
15:15 «Давай поженимся!» (16+)
16:05 «Мужское / Женское» (16+)
19:50 «Пусть говорят» (16+)
21:00 Время (12+)
22:00 Т/с «Чудо» (12+)
00:00 «Шоу Вована и Лексуса» (16+)
01:00, 03:05 Подкаст.Лаб (16+)

РОССИЯ 1

05:00 «Утро России» (12+)
09:00, 11:00, 14:00, 16:30, 20:00, 03:00 Вести (12+)
09:30 Местное время (12+)
09:55 «О самом главном» Ток-шоу (12+)
11:30, 21:10 Вести. Местное время (12+)
12:00, 18:00 «60 Минут» Ток-шоу (12+)
14:30, 02:10, 03:30 Т/с «Тайны следствия» (16+)
17:00 «Малахов» (16+)
21:30 Т/с «Художник» (12+)
23:35 «Вечер с Владимиром Соловьёвым» (12+)

РОССИЯ 24

05:00, 06:00, 06:10, 06:40, 06:50, 07:10, 07:25, 07:45, 08:00, 08:30, 11:00, 12:00, 13:00, 15:00, 16:35, 17:35, 20:00, 00:00, 01:00, 02:00, 03:00, 04:00 Вести (12+)
05:15 Мобильная огневая группа на страже неба - Андрица (12+)
05:30, 18:35, 21:30 Дежурная часть (12+)
06:05, 06:45, 08:20, 09:25, 10:25, 14:35, 15:25, 17:30, 00:30, 01:40 Экономика (12+)
06:30, 07:20, 08:25, 09:30 Спорт (12+)
06:35, 06:39, 07:30, 07:35, 08:50, 09:40, 16:20, 22:25 Погода 24 (12+)
07:50, 01:35 Исторические хроники с Николаем Сванидзе (12+)
08:55, 09:45 Вести 9 вып. (12+)
10:40 5-я студия (12+)
11:35 Новороссия (12+)
12:40, 14:40, 00:40 Двигаемся в сторону Орехова. 270 полк Ахмат-Кавказ - Андрица (12+)
13:50, 01:45 Pro Налоги с Никой Янковой (12+)
19:00, 20:02 Факты (12+)
22:00, 22:35 Вести с Казаковым (12+)
23:00 Вести с Марией Петрашко (12+)

ЛУГАНСК-24

05:00 Утро Донбасса (12+)
09:00, 15:30, 17:30, 19:30, 21:30 Новости (16+)
09:30 Т/с «Цвет липы» (12+)
11:00, 16:00 Прямой эфир (12+)
13:00, 22:00 Т/с «Семейный альбом» (16+)
14:45, 03:00 Иван Грозный (12+)
15:45, 17:45, 23:45 Нюрнбергский процесс (16+)
17:00, 00:10 Диалог (12+)
18:00, 00:35 Тема дня (12+)
18:30, 01:00 Пищевая эволюция (12+)
19:00 Советские прорывы: вдохновение для будущего (12+)
20:00 Т/с «Джинн» (16+)

НТВ

06:00, 08:00, 10:00, 13:00, 16:00, 19:00, 00:20 Сегодня (12+)
06:25 «Утро. Самое лучшее» (16+)
08:25, 10:35 Т/с «Лесник» (16+)
13:25 «Чрезвычайное происшествие» (16+)
14:00 «Место встречи» (16+)
16:45 «За гранью» (16+)
17:50 «ДНК» (16+)
20:00 Т/с «Невский. Наследство Архитектора» (16+)
22:15 Т/с «Тверская. Любой ценой» (16+)
00:40 «Мы и наука. Наука и мы» (12+)
01:45 Т/с «Бухта Глубокая» (16+)
03:50 Т/с «Бигль» (12+)

5 КАНАЛ

05:00, 09:00, 13:00, 17:00 «ИзВестия» (16+)
05:25, 05:55, 06:40, 07:25, 08:20, 09:30, 10:15, 11:05, 12:05, 03:30, 04:10, 04:50 Т/с «Наш спецназ» (16+)
08:25 «Стройнадзор» (16+)
13:30, 22:20 Т/с «Великолепная пятёрка 8» (16+)
14:20, 15:15, 16:05, 23:05 Т/с «Великолепная пятёрка 6» (16+)
17:30, 18:20, 19:00, 19:45, 20:40, 21:25 Т/с «След» (16+)
00:00 «ИзВестия. Итоговый выпуск» (16+)
00:30, 01:20, 02:10, 02:50 Т/с «Настоящий 3» (16+)

КАРУСЕЛЬ

05:00 «Ранние пташки» (0+)
07:00 «С добрым утром, малыши!» (0+)
07:35 М/с «Беби Борн» (0+)
07:40 М/с «Три кота» (0+)
10:15 М/с «Супер Крылья. Спасатели мира» (0+)
10:30 М/с «Робокар Поли и его друзья» (0+)
10:45 «Всё, что вы хотели знать!» (6+)
11:10 М/с «Диностер» (6+)
11:20, 12:40 М/с «Простоквашино» (0+)
12:25 М/с «Крошки» (0+)
14:00 М/с «Карбот» (6+)
14:30 «Навигатор. Новости» (0+)
14:45 М/с «Барбоскины» (0+)
16:50 М/с «Дракон Диско» (0+)
17:20 М/с «Край Бебис. Волшебные слёзки» (0+)
17:25 М/с «Ми-Ми-Мишки» (0+)
19:30 М/с «Мастер Витя и Мотор» (0+)
21:00 «Спокойной ночи, малыши!» (0+)
21:15 М/с «Маша и Медведь» (0+)
22:15 М/с «Инфинити Надо» (6+)
22:40 М/с «Метал Кард Бот» (6+)
23:10 М/с «Фьюжн Макс» (6+)
23:35 М/с «Приключения Пети и Волка» (12+)
01:35 М/с «Король Шакир» (6+)

ОТР

05:10 Д/ф «В поисках утраченного искусства. Коллекционер Гитлера» (16+)
06:00 «На приёме у главного врача с Марьяной Лысенко» (16+)
06:50, 00:30 «Очень личное с Виктором Лошаком» (16+)
07:30, 20:15 «Календарь» (12+)
08:00, 08:30, 09:00, 09:30, 10:00, 10:50, 12:00, 13:00, 15:00, 18:00, 20:00 Новости (12+)
08:05, 08:35 «Пёстрый мир» (12+)
09:05, 09:35, 10:05, 12:10, 13:10, 18:20 «ОТРажение» (12+)
11:00, 23:40 Д/ф «История двух сестёр. Королева Мария и Королева Елизавета» (16+)
11:45 «Конструкторы будущего» (12+)
15:15 Х/ф «Город Зеро» (0+)
17:00 «Отчий дом» (12+)
17:15 «Человек и судьба» (16+)
17:40 «Песня остаётся с человеком» (12+)
20:45 Х/ф «Курьер» (16+)
22:05, 03:25 Х/ф «Я худею» (16+)
01:10 «Свет и тени. Савва Мамонтов» (16+)

ТВ-ЦЕНТР

05:20 Д/с «Короли эпизода. Валентина Телегина» (16+)
06:00 «Настроение» (12+)
08:10 «Доктор И...» (16+)
08:40 Х/ф «Реставратор» (0+)
10:35, 04:35 Д/ф «Гипноз и криминал» (16+)
11:30, 14:30, 17:50, 22:00 События (16+)
11:55, 03:00 Т/с «Я знаю твои секреты. Ребус для Нины» (16+)
13:45 «Мой герой. Вера Бабичева» (12+)
14:50 «Город новостей» (16+)
15:05 Х/ф «Тайны города М. След куницы» (16+)
16:55 Д/с «Актерские драмы. Ваше благородие» (16+)
18:10 Х/ф «Скамейка запасных. Тайна старой дамы» (16+)
20:05 Х/ф «Скамейка запасных. Скелеты в её шкафу» (16+)
22:35 «Хватит слухов!» (16+)
23:05 «Прощание. Мстислав Ростропович и Галина Вишневская» (16+)
00:00 События. (16+)
00:30 «Петровка, 38» (16+)

СТС

05:00 «С лёгким утром!» (16+)
09:10 Х/ф «Призрак» (6+)
11:35 Х/ф «Ставка на любовь» (12+)
13:35, 15:40, 16:55 Т/с «История его служанки» (16+)
18:00, 20:00, 20:30 Т/с «Нянька в погонах» (16+)
21:00 Х/ф «Дыхание шторма» (16+)
22:55 Х/ф «На гребне волны» (18+)

ДОМАШНИЙ

05:15, 06:30 «По делам несовершеннолетних» (16+)
07:00, 04:40 «Давай разведёмся!» (16+)
08:00, 02:25 «Тест на отцовство» (16+)
10:15 Д/с «Прости меня...» (16+)
11:15 Д/с «Беду отведу» (16+)
12:30, 01:05 Д/с «Знахарка» (16+)
13:05, 01:30 Д/с «Верну любимого» (16+)
13:40, 02:00 Д/с «Голоса ушедших душ» (16+)
14:15 «Красивая и счастливая 45+» (16+)
14:30 Х/ф «Забытая любовь» (16+)
19:00 Х/ф «Подари мне, подари» (16+)
23:00 Д/с «Понять. Простить» (16+)
00:05 Д/с «Порча» (16+)

ПОБЕДА

03:30 «Путь к Победе» (16+)
04:30 Х/ф «Три дня до весны» (16+)
06:10 Т/с «Балабол» (16+)
09:00 Т/с «Военная разведка» (16+)
12:50 Т/с «Фронт» (16+)
20:20 Т/с «Чёрные бушлаты» (16+)
00:15 Х/ф «Сестрёнка» (12+)

ЗВЕЗДА

04:40 Т/с «Второе зрение» (12+)
07:00 «Сегодня утром» (12+)
09:00, 13:00, 17:00, 18:00 Новости дня (16+)
09:15, 20:50 «Открытый эфир» Ток-шоу (16+)
11:00 Д/с «Мотивашки» (16+)
11:10 Х/ф «Дело №306» (12+)
13:25, 15:05, 17:15, 04:00 Т/с «Летучий отряд» (16+)
15:00 Военные новости (16+)
19:10 Д/с «Секретные материалы» (16+)
22:35 «Между тем» (12+)
23:05 Х/ф «Акция» (12+)
00:55 Х/ф «Поединок в тайге» (12+)

МИР

05:00 Х/ф «Член правительства» (0+)
05:10 Д/с «Понять. Простить» (16+)
06:00, 10:00, 13:00, 16:00, 18:00 Вместе каждый день (16+)
06:15, 02:40 «Наше кино. История большой любви» (16+)
07:05 Х/ф «Мимино» (12+)
09:05, 10:10 Т/с «Легенды о Круге» (12+)
13:15 «Мировое соглашение» (16+)
14:05 «Дела судебные. Битва за будущее» (16+)
15:10, 20:35 «Дела судебные. Новые истории» (16+)
16:15, 18:20 «Дела судебные. Яблоко раздора» (16+)
18:45 «Дела судебные. Деньги верните!» (16+)
21:25 Х/ф «Влюблен по собственному желанию» (0+)
23:10 Х/ф «Осенний марафон» (12+)
00:50 Первый Евразийский канал (12+)

ТНТ

05:00 «Утро ТНТ» (16+)
05:50, 07:00 Т/с «СашаТаня» (16+)
18:00 Т/с «Вор в загоне» (16+)
21:00 Т/с «Кукушкин» (16+)
23:00 Х/ф «Неприличные гости» (18+)
00:40 Х/ф «Прабабушка легкого поведения» (16+)
02:15 Т/с «Однажды в России» (16+)

РОДНОЕ КИНО

01:55 Х/ф «Золотое дно» (12+)
04:05 Х/ф «Заяц над бездной» (12+)
05:50 Х/ф «Жили-были» (18+)
07:30 Х/ф «На Дерибасовской хорошая погода, или на Брайтон Бич опять идут дожди» (16+)
09:15 Х/ф «Стреляющие горы» (16+)
11:10 Х/ф «Фантомас против Скотланд-Ярда» (12+)
13:05, 17:00 Т/с «Бандитский Петербург 6: Журналист» (16+)
15:00 Х/ф «Укрощение строптивого» (12+)
19:00 Х/ф «Кащей Бессмертный» (0+)
20:15 Х/ф «Три мушкетера» (12+)
22:30 Т/с «Бандитский Петербург 5: Опер» (16+)

РУССКИЙ РОМАН

07:55 Х/ф «Маша» (12+)
09:35 Х/ф «Вселенский заговор» (12+)
11:20 Х/ф «Верни меня» (16+)
14:30, 04:55 Х/ф «Ищу мужчину» (12+)
17:55 Х/ф «Допустимые жертвы» (16+)
19:30 Х/ф «Критический возраст» (12+)
23:00 Х/ф «Одна ночь» (16+)
00:40 Х/ф «Яблоневый сад» (6+)

ПЯТНИЦА!

05:00, 04:20 «Секреты на кухне» (16+)
05:30, 00:10, 04:30 «Пятница News» (16+)
06:00 «Кондитер» (16+)
07:00 «Новые Четыре свадьбы» (16+)
11:10 «На ножах» (16+)
14:50 «Черный список. На кухне» (16+)
18:00 «Адский шеф» (16+)
00:50 Т/с «Комиссар Рекс» (16+)

МАТЧ ТВ

06:00 «Эволюция спорта» (12+)
07:00, 09:00, 12:45, 15:15, 03:55 Новости (12+)
07:05, 11:30, 15:20, 23:00 Все на Матч! (12+)
09:05, 12:25 Специальный репортаж (12+)
09:25 Футбол. «Чемпионат мира-2026». 1/8 финала. Аргентина - Египет (6+)
12:50 «Чемпионы на все времена. Александр Дитятин» (12+)
13:25 Велоспорт. Трек. Чемпионат мира. Прямая (6+)
16:00 Футбол. Fonbet Кубок России. «Крылья Советов» (Самара) - «Балтика» (Калининградская область) (6+)
18:15 Футбол. Fonbet Кубок России. «Динамо» (Махачкала) - «Зенит» (Санкт-Петербург) (6+)
20:30 Футбол. Fonbet Кубок России. ЦСКА - «Ростов» (Ростов-на-Дону) (6+)
00:20 Футбол. Чемпионат Италии. Обзор тура (6+)
01:25 Автоспорт. Российская серия кольцевых гонок. Moscow Raceway (6+)

РЕН-ТВ

05:00, 18:00, 01:20, 04:25 «Самые шокирующие гипотезы» (16+)
06:00 «С бодрым утром!» (16+)
08:30, 12:30, 16:30, 19:30, 23:00 Новости (16+)
09:00 Документальный спецпроект (16+)
10:00 Д/п «Засекреченные списки» (16+)
11:00 «Как устроен мир» (16+)
12:00, 16:00, 19:00 «Информационная программа 112» (16+)
13:00 «Загадки человечества» (16+)
14:00 «Невероятно интересные истории» (16+)
15:00 «Момент в истории» (16+)
17:00, 02:10 «Тайны Чапман» (16+)
20:00 «Дикий, дикий мир» (16+)
21:00 Х/ф «Форсаж. Диабло» (16+)
23:25 Т/с «Фишер. Затмение» (18+)

ЗОЛОТЫЕ МОМЕНТЫ СЕРЕБРЯНОГО ВОЗРАСТА

В Международный день пожилого человека в Кировском комплексном центре социального обслуживания населения (предоставления социальных услуг) состоялся праздничный концерт для подопечных.

Поздравить виновников торжества пришел первый заместитель главы Кировска Василий Ткачев. По традиции, его подарком стал свежеиспеченный каравай – символ жизни, света и тепла.

– *Дорогие наши представители старшего поколения! Ваш возраст – не просто цифры. Это золото жизненного опыта, серебро мудрости и бриллиант душевной щедрости. Вы – живая история нашего города, опора семей и пример для молодых. Спасибо вам за труд, добрые советы и за тепло, которое вы дарите каждому*, – обратился к жителям округа **Василий Ткачев**.

Сегодня услугами центра пользуются **1 350** кировчан.



➢Финальный номер концертной программы артистов Кировского дворца культуры

По-настоящему ярким этот осенний день сделали артисты городского Дворца культуры. В их исполнении прозвучали песни, знакомые каждому: «У природы нет плохой погоды», «Играй, гармошка!», «Ой, вставала я ранешенько», «Белой акации гроздья душистые».

Помимо задушевного репертуара, гостям пришлись по вкусу и театральные миниатюры. В сценической постановке артисты показали, чем сегодня живут современные бабушки и как они остаются на одной волне с внуками!

– *У многих подопечных нашего центра сбываются их мечты. В молодости на увлечения не всегда хватало времени, а здесь у них есть эти социально-педагогические услуги. Они посещают Университет третьего возраста, где работает более десяти факультетов разной направленности: пожилые люди занимаются творчеством, учат языки, пробуют себя в новом! Для нас главное – видеть, как у них горят глаза, и делать все, чтобы они знали свою ценность для нас*, – подчеркнула директор центра **Галина Мовчан**.

Обращаясь к нашим мудрецам, мы вместе говорим: спасибо за бесценные опыт и знания, которые вы нам передаете! Пусть ваша жизнь будет похожа на уютный плед, сотканный из теплых воспоминаний, счастливых моментов и любви близких.

Кристина Крестовская, фото автора

«Центр я посещаю больше года. Пришла сюда, потому что еще с молодости была активным человеком и сейчас остаюсь такой же. Здесь я занимаюсь пением, танцами, театральным искусством – в общем, не считаю годы, а только молодею! Думаю, чтобы долголетие было счастливым, в свою жизнь нужно добавлять яркие эмоции и не думать о грустном, а радоваться каждому дню!» – рассказала кировчанка **Надежда Березкина**.



«Главное в нашей работе – любить людей, быть наполненными желанием помогать и приносить пользу старшему поколению. В профессии я уже одиннадцать лет. Мой секрет, чтобы разговорить любого подопечного, – поднять ему настроение историей или шуткой. В любом возрасте человек ждет внимания и общения, и это то, что мы можем дать и с удовольствием делаем», – рассказала социальный работник **Елена Алексеева**.



МОЛОДОСТЬ В НАШИХ ДУШАХ

В День пожилого человека в историко-художественном музее встретились представители ветеранской организации, в сердцах которых по-прежнему сохраняется тепло прожитых лет.

Встреча в музее началась со знакомой мелодии и всем известных строк композиции «Как здорово, что все мы здесь сегодня собрались». Улыбки, воспоминания и атмосфера душевного праздника «Душой молоды всегда!» подарили каждому из участников заряд позитивного настроения. Вместе с экскурсоводом вспомнили историю возникновения праздника и поделились своими трогательными историями, отмечая ценность каждого прожитого момента. На вехах жизненного пути нескольких кировчан остановились отдельно.

Людмила Васильевна Фомина – женщина элегантного возраста. Всю свою жизнь она посвятила заботе о здоровье кировчан. Несмотря на трудное детство, Людмила была целеустремленной молодой девушкой, которая сразу решила пойти в медицину. Судьба привела молодого специалиста в Кировск. Сначала она работала цеховым врачом на шахте, затем – участковым терапевтом. В любую погоду, пешком или на велосипеде, она спешила к своим пациентам, не зная усталости. Людмила Васильевна освоила функциональную диагностику, став для города незаменимым специалистом. Она прожила жизнь, полную испытаний, но осталась верна главному призванию – лечить людей и беречь их сердца. Врачебный долг для нашей героини всегда стоял превыше всего, но в ее семье это понимали и принимали. Сложно даже представить, но Людмила Васильевна оставила больницу в свои… 82 года! Это было буквально несколько лет назад.



➢Людмила Васильевна Фомина и Николай Петрович Окорочков

Людмила Васильевна обладает редким даром: своим пациентам она не просто ставила диагнозы, но умела сопереживать и вселять надежду. Ее профессионализм и человечность стали для многих жителей города настоящим спасением.

Николай Петрович Окорочков – человек удивительной судьбы. Полотно его жизни соткано из верности призванию и глубокой любви к человеку. В студенчестве он пробовал себя в науке, но сердце тянулось к реальной помощи людям. Его главной опорой стала жена Лилия Андреевна, врач: их союз, начавшийся еще в институте, креп от десятилетия к десятилетию, став настоящим золотым эталоном преданности.

Николай Петрович инспектировал шахты, следил за здоровьем тысяч горняков, курировал строительство завода. При этом он успевал быть депутатом, профсоюзным лидером и душой компании в клубе «Белая ворона». А еще организовал дачный кооператив «Витамин» и до сих пор трудится на своем участке.

Бережно сохранены награды, напоминающие о долгом пути: «Ветеран труда» и медаль к столетию Красной армии. Особая страница биографии Николая Петровича – Чернобыль. В 1986 году он возглавлял радиологическую группу, участники которой рисковали собой ради безопасности других. Удивительно и горько, что сегодня этот мужественный человек, ликвидатор последствий той страшной аварии, не имеет заслуженных льгот.

Выход на пенсию стал лишь формальной записью в трудовой книжке. Николай Петрович как человек деятельный и энергичный продолжает общаться с ветеранами, оставаясь верным принципам доброты и гуманизма.

Истории кировчан сменились веселым путешествием во времени. Вспоминали по известным фразам фрагменты советских фильмов, любимые всеми мелодии прошлых лет. Конкурс «Один день из прошлой жизни» стал поводом для добрых улыбок и ностальгии: участники с удовольствием делились воспоминаниями о том, как много радости в бывшем СССР приносили простые, но такие важные вещи.

Встреча пролетела, словно миг, и ее участники еще раз убедились в том, что возраст – это лишь цифра, а по-настоящему молодыми всех делает любовь к жизни и тепло человеческого общения.

Светлана Осипова, фото автора

Ямал – человек СЕВЕРНОЙ ЗАКАЛКИ

В зоне проведения специальной военной операции время течет иначе, чем в мирной жизни, а человеческие ценности приобретают особый смысл. Под сводами накатников и в тесноте блиндажей рождается то самое единство, о котором пишут в учебниках истории, но которое по-настоящему чувствуется на передовой.



Братских народов союз вековой

Сотни разных народов живут на бескрайних просторах нашей Родины – величественной, необъятной и прекрасной России. Объединяет всех нас многовековая история преданной дружбы, бескорыстной поддержки, готовности плечом к плечу противостоять любому неприятелю, поднимать из руин целые города, по-братски делить хлеб и радость, вместе сохранять и создавать культурное достояние, стремиться покорять космос…

Год единства народов России, объявленный Президентом Владимиром Путиным, – дань уважения нашим предкам, чьим духовным заветам мы остаемся верны, и гордое заявление всему миру: Россия была, есть и всегда будет крепкой, сильной и дружной семьей!

Вырос в трудовой семье

Говорят, что северная закалка остается на всю жизнь. Наш герой родился там, где зима проверяет на прочность с первых секунд, – в городе Лабытнанги, на самом краю Ямало-Ненецкого автономного округа, в трудовой семье. Мама – геофизик, открывала тайны земных недр, отец – инспектор пожарной службы, человек высокой дисциплины и риска. Вместе со старшей сестрой Миша рос в атмосфере уважения к труду и долгу.

В восемь лет в его жизни случился крутой поворот – переезд с сурового Ямала в город невест и десантников Иваново, где началось его взросление. Как и многие сверстники, он не был паинькой: в меру послушный, в меру безобразник. В школе за учебниками сидеть не любил, по его собственным словам, рос хулиганом. Но именно у таких «неудобных» детей часто имеется крепкий внутренний стержень.

> Педагог по образованию, воин по призванию – это сочетание позже не раз поможет ему на фронте. После срочной службы наш герой подписал контракт и служит по настоящее время.

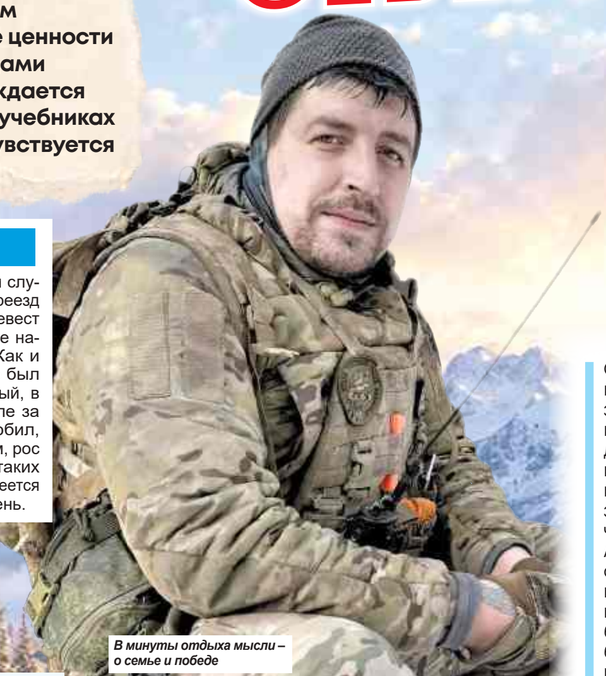
В минуты отдыха мысли – о семье и победе

Задача – служить в ВДВ

В 13 лет судьба привела парня в военно-патриотическую школу «Высота». Ее название стало пророческим. Пока сверстники позволяли себе просто гулять, он упорно познавал военное дело. Первый прыжок с парашютом, первый свист ветра в стропах, запах пороха на стрельбищах – именно тогда хулиганская энергия обрела нужный вектор. Парень понял: его стихия – воздух, цель – ВДВ.

Поставил себе задачу стать десантником и шел к ней напролом. После школы – Шуйский филиал Ивановского государственного университета. Михаил выбрал путь учителя физической культуры, понимая, что защитник должен быть не только сильным, но и уметь вести за собой, обучать других. Педагог по образованию, воин по призванию – это сочетание позже не раз поможет ему на фронте. После срочной службы наш герой подписал контракт и служит по настоящее время. Позывной выбрал себе говорящий – Ямал.


В летнее время бойцов прикрывает «зеленка»

Сватовская земля стала родной

В октябре 2015 года Михаил оказался в Крыму. Когда полуостров только вернулся в родную гавань, молодой боец стоял на охране границы, обеспечивая мир и порядок на новом рубеже нашей страны. Это была его первая серьезная проверка на верность присяге.

Впереди ждали новые испытания. В ночь с 23 на 24 февраля 2022 года в воинской части было построение, на котором военнослужащих поздравили с Днем защитника Отечества, и был отдан приказ на выдвижение для выполнения боевых задач на территории Украины. Через пять дней подразделение нашего героя уже стояло под Киевом.

На тот момент Михаил был механиком-водителем БМД-4 (боевая машина десанта). Соседи по месторасположению из морской пехоты попали в окружение. Доложили командованию об обстановке, на что получили приказ наблюдать. Но экипаж и командир БМД приняли решение поддержать товарищей огнем. Благодаря этому был остановлен прорыв противника, и наши бойцы смогли отойти и занять оборонительные рубежи.

...Уже продолжительное время Ямал служит на Сватовско-Купянском направлении. Сватовская земля стала ему родной, здесь появились друзья, без которых наш герой уже не представляет своей жизни.

Обстановка на этом участке фронта напряженная из-за большого количества беспилотников, но военнослужащие армии России не из робкого десятка, они уверенно идут к цели, поставленной Президентом.

Увидев несущуюся машину, за которой летел дрон, Михаил не растерялся, выбежал на дорогу и произвел выстрел из военного ружья, вследствие чего вражеский беспилотник был уничтожен и не нанес никакого вреда. Все остались живы, а бригада скорой помощи продолжила свое движение на срочный вызов.

Метким выстрелом уничтожил дрон

Не так давно нашему герою пришлось спасать бригаду скорой помощи от вражеского FPV-дрона. Военнослужащие разведывательной роты проезжали одно из сел Сватовского муниципалитета, когда детектор предупредил о приближении БПЛА. Не обнаружив цели, дрон выбрал первый попавшийся автомобиль, и им оказалась гражданская скорая помощь. Увидев несущуюся машину, за которой летел беспилотник, Михаил не растерялся, выбежал на дорогу и произвел выстрел из военного ружья, вследствие чего дрон был уничтожен и не нанес никакого вреда. Все остались живы, а бригада скорой помощи продолжила движение на срочный вызов.

Оглядываясь назад, Михаил понимает: путь от ямальского паренька до гвардейца-десантника был предопределен судьбой. Военная школа «Высота», прыжки в «бездну», охрана крымских рубежей и нынешние тяжелые бои – все это звенья одной цепи, имя которой – мужество. Ямал из тех, кто не ищет легких дорог, а сам прокладывает их, оставаясь верным девизу десантников «Никто, кроме нас!».


Среди всех дорог есть главная – к победе

> Особое место в сердцах бойцов занимают детские весточки. Эти неровные детские строчки, наполненные искренней верой в солдата, значат не меньше, чем бронежилет. А маленькие обереги, сделанные руками первоклашек – куколки-подорожницы, плетеные браслеты, – бойцы бережно хранят в карманах формы, у самого сердца.

Семья – надежный тыл

Настоящая сила воина не в амуниции, она – в его твердом характере и надежной опоре, которой для нашего героя является семья. Со своей будущей женой Михаил знаком почти полжизни – четырнадцать лет. Вместе прошли через годы ожиданий и проверок на прочность. Свадьбу сыграли недавно, в 2023 году, когда защитник уже выполнял задачи в зоне СВО. Супруга – прочный тыл Михаила, она тоже педагог, учитель начальных классов. Символично: наш герой защищает будущее страны на передовой, а его жена строит это будущее в школе.

Дома Михаила также ждут старший сын, который наверняка будет гордиться отцовским беретом десантника, и маленькая дочка.


Дочка готовится ко встрече с папой

Русский и татарин, чеченец и якут – у всех одна кружка чая на двоих, один сухпаек и одна, самая главная цель – победа! Ямал, выросший в суровых широтах, и его товарищи из Центральной России, с Кавказа понимают друг друга без слов. В бою и быту национальность уходит на второй план, уступая место высокому званию – защитник Отечества.

Главная цель – победа

В одном блиндаже на Сватовском направлении бок о бок несут службу ребята со всей нашей огромной страны. Здесь нет деления на северян, южан или столичных. Русский и татарин, чеченец и якут – у всех одна кружка чая на двоих, один сухпаек и одна, самая главная цель – победа! Ямал, выросший в суровых широтах, и его товарищи из Центральной России, с Кавказа понимают друг друга без слов. В бою и быту национальность уходит на второй план, уступая место высокому званию – защитник Отечества.

Быт на фронте непрост, но решать насущные вопросы бойцам помогают те, кто живет и работает рядом. Огромную поддержку подразделениям оказывают местные власти. Сотрудники Администрации Сватовского муниципального округа совместно с ее главой постоянно контролируют, чтобы бойцы не чувствовали себя забытыми. Будь то стройматериалы для укрепления позиций, помощь с автозапчастями, питьевой водой, грязевой резиной, влажными полотенцами или решение хозяйственных вопросов – взаимодействие налажено четко. Руководство округа понимает: сегодня нет гражданских и военных задач – есть общее дело.

К этой работе подключаются волонтеры и местные жители. Женщины пекут пироги и блины, волонтерские организации везут маскировочные сети и генераторы. Эта живая связь между солдатами и жителями Сватовской земли превращает обычный округ в неприступную духовную крепость.

Особое место в сердцах бойцов занимают детские весточки. В свободные минуты в блиндаже ребята перечитывают письма школьников. Эти неровные детские строчки, наполненные искренней верой в солдата, значат не меньше, чем бронежилет. А маленькие обереги, сделанные руками первоклашек – куколки-подорожницы, плетеные браслеты, – бойцы бережно хранят в карманах формы, у самого сердца.

– Когда ты видишь на стене блиндажа детский рисунок, а в руках держишь оберег, изготовленный ребенком, понимаешь: за тобой – будущее. И отступать нам некуда, – говорят военнослужащие.

Вот так из письма школьника, заботы руководства муниципалитета, самоотверженности волонтера и мужества солдата любой национальности складывается общая картина нашего единства. Мы разные, но мы вместе. И в этом блиндажном братстве – залог нашей неизбежной победы!


Нет сильнее братства, чем фронтовое

Наталья ТРЕТЬЯК, фото из архива респондента

Учебный курс на любителя
Противоположный способ
Уколотый бутербродик
Неугомонный проигравший
Захватывающий момент рыбалки
Актёр Кейдж
... переключения передач
Режиссёр по имени Вуди
Канава со смыслом
Безупречная репутация
Не поднятая ещё целина
Богиня, пальнувшая по Зимнему
Древнерусский вещий князь
Футляр из портфеля
Страна с кедром на флаге
Сланцевая ...
Дорожка для любителей риска
Тромб в канализации
Вяз, карагач иначе
Наибольшее из озёр Кавказа
Пчелиные закрома
Информация от пессимиста
Спортивное «прибежище»
Отжимается только один раз
Мясо в остром соусе
Дефис-переросток
Имя с хрипотцой
Сказка «... и Медведь»
Срок годности калифа
Алжирский сосед
В нём были сосиски (анекд.)
Народная башковитость
Храм Аллаха
Возмущение из прайда
Заряженная частица
Норковая размахайка
Коленца под горилку
«Медные трубы»
Архивные полки
Щётка для узких мест
Краса культуриста
Детёныш-недотрога
Колёса железной птицы
Наёмные деньги
«Руль» ямщика
Игла, попавшая в колесо
«Лягушонок» от Киплинга
От него ломятся столы
Разработка действий
Певец с «рычащим» тембром
Зверь с «газовым оружием»
Сходка русичей
«Глушитель» для заложника
Разряд в карате, дзюдо
Высший орган власти Рима
«Аэродром» на голове
Идеолог жестокой любви
Имущественный обладатель
Атрибут таракана в песенке
Отсек зрительного зала
Лоскут для ремонта
Сосуд перед божницей
Домработница в стиле ретро
Писатель с размахом
Туризм на халяву
Город Нью-...
Любимый порошок уборщиц
Спортивный комментатор
Человек-бирюк
Пятнает репутацию железа
Город белой шляпы
Форменная одежда
Характер
Стихийное бедствие
Питер Фальк в роли сыщика
Псевдоним столетника
Удар судьбы
Бумага, распятая на кульмане
Ткань «в ажуре»
Стоит, пока крутится
Топчан Прокруста
Хорошая при прямой спине
Свечение души
Отлавливаемое блаженство
Смерч над Невадой
Соловьиный конёк
Исследователь с аквалангом
Нецензурный коврик
Спаситель жаждущих
Змей, любящий обниматься
Получка от кассира
Женщина на карте
Остров «топорной работы»
Искусство строить цепочки
Самый большой штат США
Железный молочник
Сокол, «перешедший» на рыбу
Th среди элементов
Профессия, занятие
Веками оружие ковала
Верхний конец мачты
Голос партии Кочубея
Пенн или Коннери
Танцы в свете
«Рельс» подвесной дороги
Простейшая травма
Индеец, пугавший Тома и Гека
Затуманенный взгляд
Наука рассудительных

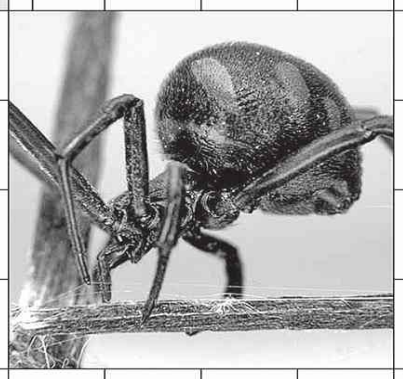

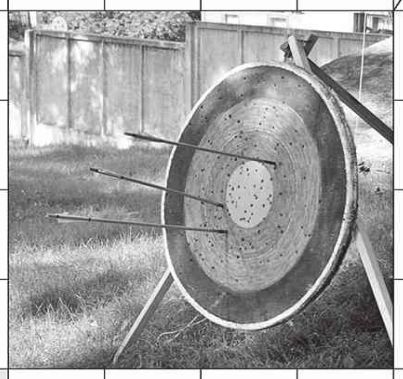

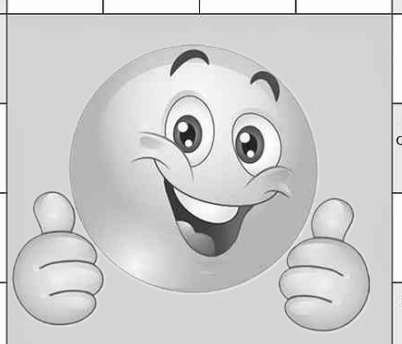

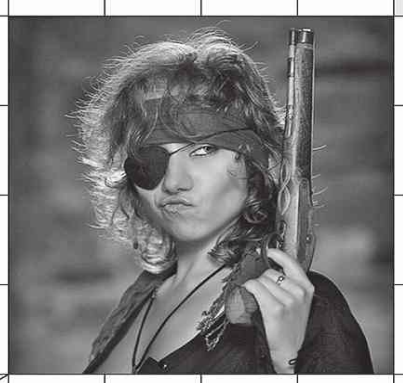

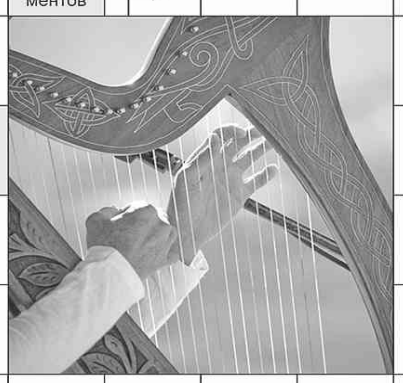

ТВ–ПРОГРАММА

ЧЕТВЕРГ 15 октября

ПЕРВЫЙ КАНАЛ

05:00 «Доброе утро» (0+)
09:00, 12:00, 15:00, 18:00, 03:00 Новости (12+)
09:25 «Модный приговор» (0+)
10:15 «Жить здорово!» (16+)
11:00, 12:15, 18:30 «Время покажет» (16+)
14:00, 17:00, 23:00 «Большая игра» (16+)
15:15 «Давай поженимся!» (16+)
16:05 «Мужское / Женское» (16+)
19:50 «Пусть говорят» (16+)
21:00 Время (12+)
22:00 Т/с «Чудо» (12+)
00:10, 03:05 Подкаст.Лаб (16+)

РОССИЯ 1

05:00 «Утро России» (12+)
09:00, 11:00, 14:00, 16:30, 20:00, 03:00 Вести (12+)
09:30 Местное время (12+)
09:55 «О самом главном» Ток-шоу (12+)
11:30, 21:10 Вести. Местное время (12+)
12:00, 18:00 «60 Минут» Ток-шоу (12+)
14:30, 02:10, 03:30 Т/с «Тайны следствия» (16+)
17:00 «Малахов» (16+)
21:30 Т/с «Художник» (12+)
23:35 «Вечер с Владимиром Соловьёвым» (12+)

РОССИЯ 24

05:00, 06:40, 06:50, 07:10, 07:45, 08:00, 08:30, 11:00, 12:00, 15:40, 16:00, 16:35, 17:00, 17:35, 20:00, 00:00, 01:00 Вести (12+)
05:20, 06:05, 06:45, 07:25, 08:20, 09:25, 10:25, 11:25, 14:25, 15:25, 17:30, 01:35 Экономика (12+)
05:25, 07:50, 01:40 Исторические хроники с Николаем Сванидзе (12+)
05:30, 18:35, 21:30 Дежурная часть (12+)
06:30, 07:20, 08:25, 09:30 Спорт (12+)
06:35, 06:39, 07:30, 07:35, 08:50, 09:40, 12:30, 16:20, 22:25 Погода 24 (12+)
08:55, 09:45 Вести 9 вып. (12+)
10:40 5-я студия (12+)
11:45, 14:45 Гость (12+)
12:45, 15:45, 00:45 Есть решение (12+)
13:45, 16:45, 01:45 Репортаж (12+)
19:00, 20:02 Факты (12+)
22:00, 22:35 Вести с Казаковым (12+)
23:00 Вести с Марией Петрашко (12+)
02:10, 03:10, 04:10 Вечер с Владимиром Соловьевым (12+)

ЛУГАНСК-24

05:00 Утро Донбасса (12+)
09:00, 15:30, 17:30, 19:30, 21:30 Новости (16+)
09:30, 20:00 Т/с «Джинн» (16+)
11:00, 16:00 Прямой эфир (12+)
13:00, 22:00 Т/с «Семейный альбом» (16+)
14:45, 03:00 Иван Грозный (12+)
15:45, 17:45, 23:45 Нюрнбергский процесс (16+)
17:00, 00:10 Диалог (12+)
18:00, 00:35 Тема дня (12+)
18:30, 01:00 Время наших (12+)
18:50 Советские прорывы: вдохновение для будущего (12+)
19:20 Женя знает (12+)

НТВ

06:00, 08:00, 10:00, 13:00, 16:00, 19:00, 00:20 Сегодня (12+)
06:25 «Утро. Самое лучшее» (16+)
08:25, 10:35 Т/с «Лесник» (16+)
13:25 «Чрезвычайное происшествие» (16+)
14:00 «Место встречи» (16+)
16:45 «За гранью» (16+)
17:50 «ДНК» (16+)
20:00 Т/с «Невский. Наследство Архитектора» (16+)
22:15 Т/с «Тверская. Любой ценой» (16+)
00:40 «Поздняков» (16+)
00:55 Т/с «Бухта Глубокая» (16+)

5 КАНАЛ

05:00, 09:00, 13:00, 17:00 «ИзВестия» (16+)
05:25, 05:55, 06:40, 07:25, 08:15, 09:30, 10:15, 11:05, 12:05, 04:05, 04:50 Т/с «Наш спецназ» (16+)
08:25 «Ваше здоровье!» (12+)
13:30, 22:20 Т/с «Великолепная пятёрка 8» (16+)
14:20, 15:15, 16:05, 23:05 Т/с «Великолепная пятёрка 6» (16+)
17:30, 18:20, 19:00, 19:45, 20:35, 21:25 Т/с «След» (16+)
00:00 «ИзВестия. Итоговый выпуск» (16+)
00:30 «День ангела» (0+)
00:55, 01:45, 02:40, 03:25 Т/с «Далеко до Москвы» (16+)

КАРУСЕЛЬ

05:00 «Ранние пташки» (0+)
07:00 «С добрым утром, малыши!» (0+)
07:35 М/с «Беби Борн» (0+)
07:40 М/с «Три кота» (0+)
10:15 М/с «Супер Крылья. Спасатели мира» (0+)
10:30 М/с «Робокар Поли и его друзья» (0+)
10:45 Мастерская «Умелые ручки» (0+)
11:05 М/с «Диностер» (6+)
11:15, 12:40 М/с «Простоквашино» (0+)
12:25 М/с «Крошки» (0+)
14:00 М/с «Карбот» (6+)
14:30 «Навигатор. Новости» (0+)
14:45 М/с «Барбоскины» (0+)
16:50 М/с «Дракон Диско» (0+)
17:20 М/с «Край Бебис. Волшебные слёзки» (0+)
17:25 М/с «Ми-Ми-Мишки» (0+)
19:30 М/с «Мастер Витя и Мотор» (0+)
21:00 «Спокойной ночи, малыши!» (0+)
21:15 М/с «Маша и Медведь» (0+)
22:15 М/с «Инфинити Надо» (6+)
22:40 М/с «Метал Кард Бот» (6+)
23:10 М/с «Фьюжн Макс» (6+)
23:35 М/с «Приключения Пети и Волка» (12+)
01:35 М/с «Король Шакир» (6+)

ОТР

05:00 «Песня остаётся с человеком» (12+)
05:15 Д/ф «История двух сестёр. Королева Мария и Королева Елизавета» (16+)
06:00, 11:35 «На приёме у главного врача с Марьяной Лысенко» (16+)
06:50, 00:25 «Очевидно. Вероятно» (12+)
07:30, 20:15 «Календарь» (12+)
08:00, 08:30, 09:00, 09:30, 10:00, 10:50, 12:00, 13:00, 15:00, 18:00, 20:00 Новости (12+)
08:05, 08:35 «Пёстрый мир» (12+)
09:05, 09:35, 10:05, 12:10, 13:10, 18:20 «ОТРажение» (12+)
11:00, 23:45 Д/ф «Искусство архитектуры. Смитсоновский национальный музей афроамериканской истории» (16+)
15:15 Х/ф «Курьер» (16+)
16:40 «Нескучное дело» (12+)
17:00 «Родительское собрание» (12+)
17:45 «Почитаем!» (16+)
20:45, 03:30 Х/ф «Цареубийца» (12+)
22:20 Х/ф «Отель «Пацифик» (14+)
01:10 «Свет и тени. Александр Островский» (16+)
01:40 «ОТРажение. Итоги» (12+)
02:05 «Большая страна» (12+)
03:00 Д/ф «Город с историей» (12+)

ТВ-ЦЕНТР

05:20 «Мой герой. Вера Бабичева» (12+)
06:00 «Настроение» (12+)
08:10 «Доктор И...» (16+)
08:35 Х/ф «Агата и сыск. Выгодный риск» (16+)
10:35, 04:35 Д/ф «Гипноз и власть» (16+)
11:30, 14:30, 17:50, 22:00 События (16+)
11:55, 03:00 Т/с «Я знаю твои секреты. Ребус для Нины» (16+)
13:45 «Мой герой. Александр Пашков» (12+)
14:50 «Город новостей» (16+)
15:05 Х/ф «Тайны города М. След куницы» (16+)
16:55 Д/с «Актерские драмы. Сильная женщина» (16+)
18:10 Х/ф «Скамейка запасных. Химия любви» (16+)
20:05 Х/ф «Скамейка запасных. Всё сложно» (16+)
22:35 «10 самых... Замуж за режиссёра» (16+)
23:05 Д/с «Легенды эстрады. Встретимся в суде» (16+)
00:00 События. (16+)
00:30 «Петровка, 38» (16+)
00:45 Д/ф «Настоящий детектив. След зверобоя» (16+)
01:30 Д/ф «Дорогие товарищи. Король фарцы» (16+)

СТС

05:00 «С лёгким утром!» (16+)
10:20 Х/ф «All inclusive, или Всё включено» (16+)
12:15 Х/ф «Всё включено 2» (12+)
14:20, 15:30, 16:35 Т/с «История его служанки» (16+)
18:00, 20:00, 20:30 Т/с «Нянька в погонах» (16+)
21:00 Х/ф «Профессионал» (18+)
23:20 Х/ф «Ю-571» (16+)
01:40 Х/ф «Саботаж» (18+)
03:20 Х/ф «Добро пожаловать в рай» (18+)

ДОМАШНИЙ

05:30, 06:30 «По делам несовершеннолетних» (16+)
07:25, 04:45 «Давай разведёмся!» (16+)
08:25, 02:25 «Тест на отцовство» (16+)
10:40 Д/с «Прости меня...» (16+)
11:40 Д/с «Беду отведу» (16+)
12:45, 01:05 Д/с «Знахарка» (16+)
13:20, 01:30 Д/с «Верну любимого» (16+)
13:55, 02:00 Д/с «Голоса ушедших душ» (16+)
14:30 Х/ф «Чужие люди» (16+)
19:00 Х/ф «Внучка до востребования» (16+)
23:00 Д/с «Понять. Простить» (16+)
00:05 Д/с «Порча» (16+)

ПОБЕДА

03:30 «Путь к Победе» (16+)
04:30 Х/ф «Живи и помни» (16+)
06:10 Т/с «Балабол» (16+)
09:00 Т/с «Военная разведка» (16+)
12:50 Т/с «Чёрные кошки» (16+)
22:50 Х/ф «Воры в законе» (16+)
00:30 Х/ф «Егерь» (16+)
02:05 Х/ф «Два Фёдора» (12+)

ЗВЕЗДА

05:30, 13:25, 15:05, 17:15, 04:05 Т/с «Летучий отряд» (16+)
07:00 «Сегодня утром» (12+)
09:00, 13:00, 17:00, 18:00 Новости дня (16+)
09:15, 20:50 «Открытый эфир» Ток-шоу (16+)
11:00 Х/ф «Акция» (12+)
15:00 Военные новости (16+)
19:10 «Код доступа» (12+)
22:35 «Между тем» (12+)
23:05 Х/ф «Постарайся остаться живым» (12+)
00:35 Х/ф «Урок жизни» (12+)
02:20 Х/ф «Светлый путь» (0+)

МИР

05:00 Х/ф «Возвращение Василия Бортникова» (12+)
05:10 Д/с «Понять. Простить» (16+)
06:00, 10:00, 13:00, 16:00, 18:00 Вместе каждый день (16+)
06:15, 10:10, 18:45 «Дела судебные. Деньги верните!» (16+)
07:55, 11:00, 14:05 «Дела судебные. Битва за будущее» (16+)
09:05, 12:05, 15:10, 20:35 «Дела судебные. Новые истории» (16+)
13:15 «Мировое соглашение» (16+)
16:15 «Обману. Нет» (16+)
16:35, 18:20 «Дела судебные. Яблоко раздора» (16+)
21:25 Х/ф «Ночное происшествие» (0+)
23:15 Х/ф «Американская дочь» (6+)
00:55 Первый Евразийский канал (12+)
01:35 Д/с «Рожденные в СССР» (16+)

ТНТ

05:00 «Утро ТНТ» (16+)
05:50, 07:00, 15:00 Т/с «СашаТаня» (16+)
18:00 Т/с «Вор в загоне» (16+)
21:00 Т/с «Кукушкин» (16+)
23:00 Х/ф «Папа может» (6+)
00:55 Х/ф «Миллион лайков» (18+)
02:30 Т/с «Однажды в России» (16+)

РОДНОЕ КИНО

00:30 Х/ф «На Дерибасовской хорошая погода, или на Брайтон Бич опять идут дожди» (16+)
02:25 Х/ф «Жили-были» (18+)
04:00 Х/ф «Мама, я жив!» (12+)
05:30 Х/ф «Наш человек в Сан-Ремо» (0+)
07:25 Х/ф «Сын за отца...» (16+)
09:00 Х/ф «Стреляющие горы» (16+)
10:50 Х/ф «Три мушкетера» (12+)
13:05, 17:00 Т/с «Бандитский Петербург 6: Журналист» (16+)
15:00 Х/ф «Классик» (16+)
19:00 Х/ф «Криминальный квартет» (12+)
20:40 Х/ф «Небеса обетованные» (0+)
23:00 Х/ф «Золотое дно» (12+)

РУССКИЙ РОМАН

07:45 Х/ф «Допустимые жертвы» (16+)
09:25 Х/ф «Одна ночь» (16+)
11:00 Х/ф «Критический возраст» (12+)
14:30, 04:25 Х/ф «Второе дыхание» (16+)
17:55 Х/ф «Страховой случай» (16+)
19:30 Х/ф «На рассвете» (12+)
22:55 Х/ф «Если любишь-прости» (12+)
00:55 Х/ф «Клоуны» (12+)

ПЯТНИЦА!

05:00, 04:20 «Секреты на кухне» (16+)
07:50, 03:10, 06:30 «Пятница News» (16+)
06:20 «Кондитер» (16+)
07:30 «Новые Четыре свадьбы» (16+)
12:00 «Адский шеф» (16+)
15:00 «Черный список. На кухне» (16+)
19:00 «Выживалити. Легенда Альфа» (16+)
22:00 «Умнее всех» (12+)
01:30 Т/с «Комиссар Рекс» (16+)
03:00 «Черный список» (16+)

МАТЧ ТВ

06:00 «Эволюция спорта» (12+)
07:00, 09:00, 11:50, 15:05, 03:55 Новости (12+)
07:05, 15:10, 17:45, 23:00 Все на Матч! (12+)
09:05, 11:30 Специальный репортаж (12+)
09:25 Футбол. «Чемпионат мира-2026». 1/4 финала. Испания - Бельгия (6+)
11:55 Велоспорт. Трек. Чемпионат мира (6+)
15:55 Плавание. Кубок мира (6+)
17:15 Автоспорт. Российская серия кольцевых гонок. Moscow Raceway (6+)
18:15 Футбол. Fonbet Кубок России. «Рубин» (Казань) - «Оренбург» (6+)
20:30 Футбол. Fonbet Кубок России. «Родина» (Москва) - «Спартак» (Москва) (6+)
00:20 Вы это видели (12+)
01:25 Автоспорт. Чемпионат России. Moscow Raceway. SMP Formu1a 4 (6+)

РЕН-ТВ

05:00, 18:00, 01:35, 04:30 «Самые шокирующие гипотезы» (16+)
06:00 «С бодрым утром!» (16+)
08:30, 12:30, 16:30, 19:30, 23:00 Новости (16+)
09:00 Документальный спецпроект (16+)
11:00 «Как устроен мир» (16+)
12:00, 16:00, 19:00 «Информационная программа 112» (16+)
13:00 «Невероятно интересные истории» (16+)
17:00, 02:30 «Тайны Чапман» (16+)
20:00 «Момент в истории» (16+)
20:40 Х/ф «Операция «Фортуна»: искусство побеждать» (18+)
23:25 Т/с «Фишер. Затмение» (18+)

ПЯТНИЦА 16 октября

ПЕРВЫЙ КАНАЛ

05:00 «Доброе утро» (0+)
09:00, 12:00, 15:00, 18:00 Новости (12+)
09:25 «Модный приговор» (0+)
10:15 «Жить здорово!» (16+)
11:00, 12:15, 18:40 «Время покажет» (16+)
14:00, 17:00 «Большая игра» (16+)
15:15 «Давай поженимся!» (16+)
16:05 «Мужское / Женское» (16+)
19:45 «Поле чудес» (16+)
21:00 Время (12+)
21:45 «Голос. Дети» (0+)
23:25 «Наша новая музыка» (12+)
00:30 Подкаст.Лаб (16+)

РОССИЯ 1

05:00 «Утро России» (12+)
09:00, 11:00, 14:00, 16:30, 20:00 Вести (12+)
09:30 Местное время (12+)
09:55 «О самом главном» Ток-шоу (12+)
11:30, 21:10 Вести. Местное время (12+)
12:00, 18:00 «60 Минут» Ток-шоу (12+)
14:30 Т/с «Тайны следствия» (16+)
17:00 «Малахов» (16+)
21:30 «Ну-ка, все вместе!» (12+)
01:00 Х/ф «Поворот наоборот» (12+)

РОССИЯ 24

05:00, 06:00, 06:10, 06:40, 06:50, 07:10, 07:45, 08:00, 08:45, 11:00, 12:00, 13:00, 14:00, 14:40, 15:00, 15:40, 16:00, 17:00, 17:35, 20:00, 22:00, 00:00, 01:00, 02:00, 03:00, 04:00 Вести (12+)
05:20, 06:05, 06:45, 07:25, 08:20, 09:25, 11:25, 14:35, 15:25, 17:30, 01:25 Экономика (12+)
05:25, 07:50 Исторические хроники с Николаем Сванидзе (12+)
05:30, 18:35, 21:30 Дежурная часть (12+)
06:30, 07:20, 08:25, 09:30 Спорт (12+)
06:35, 06:39, 07:30, 07:35, 08:50, 09:40, 12:20, 16:20 Погода 24 (12+)
08:30 Инфографика (12+)
08:55, 09:45 Вести 9 вып. (12+)
10:35, 00:30, 04:30 Вопрос науки (12+)
11:45, 12:35, 14:45, 16:35, 22:45, 03:30 Репортаж (12+)
13:45, 15:45 Международка (Америка с Богдановым) (12+)
19:00, 20:02 Вести с Кареевским (12+)
23:00, 02:05 Международное обозрение (12+)
01:35 Индустрия кино (12+)
04:10 В центре Азии (12+)

ЛУГАНСК-24

05:00 Утро Донбасса (12+)
09:00, 15:30, 17:30, 19:30, 21:30 Новости (16+)
09:30, 01:30 Т/с «Джинн» (16+)
11:00, 16:00 Прямой эфир (12+)
13:00 Т/с «Семейный альбом» (16+)
14:45, 05:15 Гатчинский дворец (0+)
15:45, 17:45 Нюрнбергский процесс (16+)
17:00, 00:10 Диалог (12+)
18:00, 00:35 Есть Vопрос (12+)
19:00 Содружество «Донбасс» (12+)
20:00 Х/ф «Два Фёдора» (16+)
22:00 Дмитрий Маликов. О чём мечтает пианист (12+)
23:00 Вечерний Луганск (18+)

НТВ

06:00, 08:00, 10:00, 13:00, 16:00, 19:00 Сегодня (12+)
06:25 «Утро. Самое лучшее» (16+)
08:25 «Мои университеты. Будущее за настоящим» (6+)
09:25 «Человек в праве» (16+)
10:35 «Первая передача» (16+)
11:10 Т/с «Лесник» (16+)
13:25 «Чрезвычайное происшествие» (16+)
14:00 «Место встречи» (16+)
16:50 «ДНК» (16+)
17:55 «Жди меня» (16+)
20:00 Т/с «Невский. Наследство Архитектора» (16+)
22:15 Т/с «Тверская. Любой ценой» (16+)
00:20 «Своя правда» (16+)
02:10 «Квартирный вопрос» (0+)
03:05 Х/ф «Обмен» (16+)

5 КАНАЛ

05:00, 09:00, 13:00, 17:00 «ИзВестия» (16+)
05:25, 05:55, 06:40, 07:25, 08:15, 09:30, 10:15, 11:05, 12:05 Т/с «Наш спецназ» (16+)
08:30 «Ваше здоровье!» (12+)
13:30, 14:20, 15:15, 16:05 Т/с «Великолепная пятёрка 6» (16+)
17:30, 18:20, 19:10, 19:55, 20:45, 21:35, 22:25 Т/с «След» (16+)
23:10 «Светская хроника» (16+)
00:10 Д/с «Они потрясли мир. Шакира. Танец над пропастью» (16+)
01:00 Д/с «Они потрясли мир. Валерий Гаркалин. Цена народной любви» (16+)
01:50, 02:30, 03:10, 03:50, 04:35 Т/с «Условный мент 6» (16+)

КАРУСЕЛЬ

05:00 «Ранние пташки» (0+)
07:00 «С добрым утром, малыши!» (0+)
07:35 М/с «Крутой Майк» (6+)
10:45 «Студия Каляки-Маляки» (0+)
11:05 М/с «Фиксики» (0+)
14:00 М/с «Карбот» (6+)
14:30 «Навигатор. У нас гости!» (0+)
14:45 М/с «Чемпионы» (6+)
16:00 М/с «Дракон Диско» (0+)
17:00 М/с «Буба» (6+)
21:00 «Спокойной ночи, малыши!» (0+)
21:15 М/с «Горошек и компания» (6+)
22:05 М/с «Русалочки: Морская магия» (6+)
22:30 М/с «Бернард» (6+)
23:00 М/с «Дикие скричеры!» (6+)
23:25 М/с «Ну, погоди! Каникулы» (6+)
02:55 М/с «Барбоскины» (0+)

ОТР

05:20 Д/ф «Искусство архитектуры. Смитсоновский национальный музей афроамериканской истории» (16+)
06:00, 17:00 «На приёме у главного врача с Марьяной Лысенко» (16+)
06:50 «Моя история» с Дмитрием Кирилловым». Александр Лазарев (16+)
07:30, 20:15 «Календарь» (12+)
08:00, 08:30, 09:00, 09:30, 10:00, 10:50, 12:00, 13:00, 15:00, 18:00, 20:00 Новости (12+)
08:05, 08:35 «Пёстрый мир» (12+)
09:05, 09:35, 10:05, 12:10, 13:10, 18:20 «ОТРажение» (12+)
11:00 «Человек и судьба» (16+)
11:30 «Почитаем!» (16+)
11:45 «Нескучное дело» (12+)
15:15 «Конструкторы будущего» (12+)
15:25 Х/ф «Верность» (6+)
20:45 «Ректорат» (12+)
21:25 Х/ф «Американская дочь» (6+)
22:55 Х/ф «Спенсер» (16+)
00:45 Х/ф «Один на один» (16+)
02:05 Х/ф «Возраст любви» (12+)

ТВ-ЦЕНТР

05:20 Д/с «Короли эпизода. Роман Филиппов» (16+)
06:00 «Настроение» (12+)
08:15 Х/ф «Это физика! Туманный мотив» (16+)
10:05, 11:50 Х/ф «Это физика! Эффект домино» (16+)
11:30, 14:30, 17:50 События (16+)
12:30 Х/ф «Это физика! Эхо «Меркурия» (16+)
14:50 «Город новостей» (16+)
15:05 Х/ф «Это физика! Точка невозврата» (16+)
16:55 Д/ф «Кумиры. Любовь с привилегиями» (16+)
18:10 Х/ф «Стеклянный дом» (16+)
20:05 Х/ф «Синий чулок» (16+)
22:00 «В центре событий» (16+)
23:05 «Девяностые. «Фанера» (16+)
00:00 Д/ф «Русские тайны. Печать проклятия» (16+)
00:40 Х/ф «Не валяй дурака...» (0+)
02:25 «Петровка, 38» (16+)
02:40 Х/ф «Тайны города М. Рассвет наступит незаметно» (16+)

СТС

05:00 «С лёгким утром!» (16+)
09:00, 19:30, 21:00 Шоу «Уральские пельмени» (16+)

ДОМАШНИЙ

05:35, 06:30 «По делам несовершеннолетних» (16+)
07:30 «Давай разведёмся!» (16+)
08:30, 04:05 «Тест на отцовство» (16+)
10:45 Д/с «Прости меня...» (16+)
11:55 Д/с «Беду отведу» (16+)
13:00, 02:00 Д/с «Знахарка» (16+)
13:35, 02:25 Д/с «Верну любимого» (16+)
14:10, 02:55 Д/с «Голоса ушедших душ» (16+)
14:45 Х/ф «Жена пациента Потапова» (16+)
19:00 Х/ф «Жизнь в её руках» (16+)
23:10 «Уютное утро» (16+)
23:45 «Красивая и счастливая 45+» (16+)
00:00 Д/с «Понять. Простить» (16+)
01:05 Д/с «Порча» (16+)
03:20 «Шесть кадров» (16+)

ПОБЕДА

03:30 «Путь к Победе» (16+)
04:30 Х/ф «Буду помнить» (16+)
06:10 Т/с «Балабол» (16+)
09:00 Т/с «По ту сторону волков» (16+)
12:50 Т/с «Призрак» (16+)
16:40 Т/с «Драйв» (16+)
00:05 Х/ф «Человек ниоткуда» (16+)
01:40 Х/ф «Рябиновый вальс» (16+)
03:20 Х/ф «Папа» (16+)

ЗВЕЗДА

05:35 Т/с «Летучий отряд» (16+)
07:20 Х/ф «Поединок в тайге» (12+)
09:00, 13:00, 17:00, 18:00 Новости дня (16+)
09:25, 13:25 Т/с «СМЕРШ. Камера смертников» (16+)
13:50, 15:05 Х/ф «Приступить к ликвидации» (0+)
15:00 Военные новости (16+)
17:15, 18:40 Т/с «Снайпер. Офицер «СМЕРШ» (16+)
22:00 «Здравствуйте, товарищи!» (16+)
23:30 Х/ф «Труффальдино из Бергамо» (0+)
01:50 Х/ф «Постарайся остаться живым» (12+)
02:55 Х/ф «Свадьба с приданым» (6+)
04:45 Д/с «Хроника Победы» (16+)

МИР

05:00 Х/ф «Сельская учительница» (0+)
05:10 Д/с «Понять. Простить» (16+)
06:00, 10:00, 13:00, 16:00, 18:00 Вместе каждый день (16+)
06:15, 01:30 «Наше кино. История большой любви» (16+)
07:05 Мультфильмы (12+)
07:50 «Игра в кино» (16+)
09:20, 10:10 «Миллион за 5 минут» (16+)
13:15 «Мировое соглашение» (16+)
14:05 «Дела судебные. Битва за будущее» (16+)
15:10 «Дела судебные. Новые истории» (16+)
16:15, 18:20 «Дела судебные. Яблоко раздора» (16+)
18:40 «Дела судебные. Деньги верните!» (16+)
19:35 Х/ф «Инспектор ГАИ» (12+)
21:20 Х/ф «Знахарь» (16+)
00:00 Х/ф «Осенний марафон» (12+)
02:45 Х/ф «Волга-Волга» (0+)
04:20 Х/ф «Свинарка и пастух» (0+)

ТНТ

05:00 «Утро ТНТ» (16+)
05:50, 07:00 Т/с «СашаТаня» (16+)
11:30 Т/с «Праздники» (16+)
19:30 «Идеальное ограбление» (16+)
21:00, 23:00 «Комеди Клаб. Фестиваль на Красной Поляне: Comedy Club на высоте» (16+)
22:00, 03:20 Т/с «Однажды в России» (16+)
00:00 «Хочу на ТНТ» (16+)
01:50 «Женский стендап» (18+)
02:35 «Женский стендап» (16+)

РОДНОЕ КИНО

00:50 Х/ф «Игра всерьез» (12+)
03:10 Х/ф «На Дерибасовской хорошая погода, или на Брайтон Бич опять идут дожди» (16+)
04:55 Х/ф «Укрощение строптивого» (12+)
06:55, 12:40 Т/с «Бандитский Петербург 6: Журналист» (16+)
08:50 Х/ф «Заяц над бездной» (12+)
10:40 Х/ф «Наш человек в Сан-Ремо» (0+)
15:35 Х/ф «Кащей Бессмертный» (0+)
16:50 Х/ф «Блеф» (12+)
19:00 Х/ф «Каникулы строгого режима» (12+)
21:10 Х/ф «Побег» (18+)
23:00 Х/ф «Сын за отца...» (16+)

РУССКИЙ РОМАН

07:35 Х/ф «Страховой случай» (16+)
09:15 Х/ф «Если любишь-прости» (12+)
11:10 Х/ф «На рассвете» (12+)
14:35 Х/ф «Вина» (16+)
17:50 Х/ф «Ты мой свет» (12+)
19:30 Х/ф «Тайна последней главы» (16+)
23:00 Х/ф «Шепот» (12+)
00:45 Х/ф «Любовь на острие ножа» (16+)
03:35 Х/ф «Допустимые жертвы» (16+)

ПЯТНИЦА!

05:00, 04:45 «Секреты на кухне» (16+)
05:50, 03:30, 04:35 «Пятница News» (16+)
06:20 «Кондитер» (16+)
07:40 «Новые Четыре свадьбы» (16+)
10:20 «Четыре свадьбы. Международный сезон» (16+)
13:30 «Выживалити. Легенда Альфа» (16+)
17:00 «Выживалити. Наследники» (16+)
19:00 «Ставка на любовь» (16+)
04:00 «Черный список» (16+)

МАТЧ ТВ

06:00 «Эволюция спорта» (12+)
07:00, 09:00, 11:50, 15:45, 03:55 Новости (12+)
07:05, 21:30, 00:55 Все на Матч! (12+)
09:05 «Небесная грация» (6+)
09:25 «Герои Мельбурна. Никита Симонян» (12+)
10:35 Футбол. Fonbet Кубок России. Обзор (6+)
11:30 «Лица страны. Рамиль Гайсин» (12+)
11:55 Велоспорт. Трек. Чемпионат мира (6+)
15:55 Плавание. Кубок мира (6+)
17:35 Смешанные единоборства. One FC (16+)
19:30 Вечер профессионального бокса «Ахмат-Ozon» (16+)
21:50 Футбол. Чемпионат Испании. «Депортиво» - «Леванте» (6+)
00:00 Евротур (12+)
01:50 Д/ф «Двенадцатый игрок» (16+)
04:00 Хоккей с мячом. Кубок России. Финал (12+)

РЕН-ТВ

05:00 «Самые шокирующие гипотезы» (16+)
06:00 «С бодрым утром!» (16+)
08:30, 12:30, 16:30, 19:30 Новости (16+)
09:00 Документальный спецпроект (16+)
10:00 Д/п «Засекреченные списки» (16+)
11:00 «Как устроен мир» (16+)
12:00, 16:00, 19:00 «Информационная программа 112» (16+)
13:00, 17:00, 03:00 «Тайны Чапман» (16+)
18:00, 02:20 «Главные тайны мира» (16+)
20:00 «Безумные факты» (16+)
20:45 Х/ф «Рэд 2» (12+)
23:00 Х/ф «Шеф под прикрытием» (18+)
00:35 Х/ф «Неудержимые 4» (18+)

СУББОТА 17 октября

ПЕРВЫЙ КАНАЛ

06:00 «Доброе утро. Суббота» (0+)
09:00 «Умницы и умники» (12+)
09:45 «Слово пастыря» (0+)
10:00, 12:00, 18:00 Новости (12+)
10:15 «Хочется праздника. Покров» (12+)
11:10 «Вспомнить всё» (12+)
12:15 Х/ф «Мертвый сезон» (16+)
14:50 Горячий лед. Фигурное катание. «Гран-при России 2026». Этап I. Короткая программа (0+)
15:50 Т/с «Формула преступления» (12+)
18:20 «Сегодня вечером» (16+)
21:00 Время (12+)
21:35 «Что? Где? Когда?» (16+)
22:45 «Команды» (16+)
23:50 Сольный концерт Вячеслава Бутусова (12+)
01:50 Подкаст.Лаб (16+)

РОССИЯ 1

05:00 «Утро России. Суббота» (12+)
08:00 Местное время. Суббота (12+)
08:35 «По секрету всему свету» (12+)
09:00 «Формула еды» (12+)
09:25 «Пятеро на одного» (12+)
10:10 «Сто к одному» (12+)
11:00, 14:00, 17:00, 20:00 Вести (12+)
11:30 «Наши. Военкоры» (12+)
12:00 «Доктор Мясников» (12+)
13:00 «Большие перемены» (12+)
14:30, 20:50 Вести. Местное время (12+)
14:50 «Парад юмора» (16+)
17:50 «Привет, Андрей!» (12+)
21:00 Х/ф «Непростые отношения» (16+)
00:40 Х/ф «Незабытая» (16+)

РОССИЯ 24

05:00, 07:00, 08:00, 09:00, 11:00, 12:00, 14:00, 15:00, 16:00, 17:00, 20:00, 21:00, 22:00, 23:00, 00:00, 01:00, 02:00, 03:00, 04:00 Вести (12+)
05:10, 05:35 Индустрия кино (12+)
05:30 Дежурная часть (12+)
06:05, 13:05, 19:05 Расследование Эдуарда Петрова (12+)
07:05, 18:20 Вести. Дежурная часть (12+)
08:10, 14:10, 00:35 Специальный репортаж (12+)
08:35, 14:35, 01:35 Погода 24 (12+)
09:15 Двенадцать (12+)
10:00 Международное обозрение (12+)
20:35, 02:10, 02:35 Мобильный репортер (12+)
21:05, 04:10 Репортаж (12+)

ЛУГАНСК-24

06:00, 09:00, 19:30, 21:30 Новости (16+)
06:35 Легенды русского балета (12+)
07:05, 04:55 Х/ф «По улицам комод водили» (16+)
08:10, 04:05 Дмитрий Маликов. О чём мечтает пианист (12+)
09:30 Содружество «Донбасс» (12+)
09:45 Женя знает (12+)
10:00 Ваш вопрос наш ответ (12+)
10:35 Детское время (6+)
11:15 Зверские заблуждения (12+)
11:45, 03:40 Добавки (12+)
12:10, 00:10 Т/с «Где живет Надежда?» (16+)
15:30 Деловые новости (12+)
15:45 Т/с «Больше чем врач» (16+)
18:50 Взгляд с высоты (12+)
19:20 Подслушано в сети (16+)
20:00 Актуальное интервью (12+)
20:20 Спецрепортаж (12+)
20:35 Луганский характер (12+)
20:40 Параллели (16+)
22:00 Х/ф «Можете звать меня папой» (16+)
23:40 Обернитесь (12+)

НТВ

06:00 «Жди меня» (16+)
06:55 «Первая передача» (16+)
07:25 «Смотр» (0+)
08:00, 10:00, 16:00 Сегодня (12+)
08:20 «Поедем, поедим!» (16+)
09:20 «Едим дома» (0+)
10:20 «Главная дорога» (16+)
11:00 «Живая еда» (12+)
12:00 «Квартирный вопрос» (0+)
13:15 «Сатья» (16+)
14:20 «Фобия. Наташа Королёва» (12+)
15:00 «Своя игра» (0+)
16:20 «ЧП. Расследование» (16+)
17:00 «Следствие вели...» (16+)
18:00 Д/с «Криминальная Россия. Самые громкие преступления» (16+)
19:00 «Центральное телевидение» (16+)
20:20 «Ты не поверишь!» (16+)
21:20 «Виа «Суперстар!» (16+)

5 КАНАЛ

05:00, 05:15, 05:55, 06:35, 07:20, 08:10, 10:05, 16:45, 17:40, 18:35, 19:30, 20:25, 21:20, 22:15, 23:05 Т/с «Условный мент 6» (16+)
09:00 «Страна советов» (16+)
09:30 «Стройнадзор» (16+)
11:00, 15:45 Т/с «Условный мент 7» (16+)
12:00, 12:55, 13:55, 14:50 Т/с «Далеко до Москвы» (16+)
00:00 «ИзВестия. Главное» (16+)
01:05 «Светская хроника» (16+)

КАРУСЕЛЬ

05:00 «Ранние пташки» (0+)
07:00 «С добрым утром, малыши!» (0+)
07:35 М/с «Кошечки-собачки» (0+)
10:00 «Съедобное или несъедобное» (0+)
10:25 М/с «Команда Флоры. Экопатруль» (0+)
12:00 «Парк Турум-Бурум» (0+)
12:20 М/с «Клуб Винкс: Магия возвращается» (6+)
12:50 М/с «Барбоскины» (0+)
14:00 «Семья в кадре» (0+)
14:30 М/с «Катя и Эф. Куда-угодно-дверь» (0+)
16:00 «Что, зачем и почему?» (0+)
16:10 М/с «Турбозавры» (0+)
17:35 М/с «Тюленьки» (6+)
19:30 М/ф «Белка и Стрелка. Звёздные собаки» (0+)
21:00 «Спокойной ночи, малыши!» (0+)
21:15 М/с «Буква в деле» (0+)
22:05 М/с «Русалочки: Морская магия» (6+)
22:30 М/с «Бернард» (6+)
23:00 М/с «Дикие скричеры!» (6+)
23:25 М/ф «Трое из Простоквашино» (0+)
23:45 М/ф «Каникулы в Простоквашино» (0+)
00:00 М/ф «Дед Мороз и лето» (0+)
00:20 М/ф «Котёнок по имени Гав» (0+)

ОТР

05:05, 14:05 «Большая страна» (12+)
06:00 «Это сделано в России» (12+)
06:10 Х/ф «Бунтарь без причины» (16+)
08:00, 17:00 «Пёстрый мир» (12+)
09:00, 15:50 «Календарь» (12+)
09:30 Х/ф «Школьный вальс» (12+)
11:00, 12:05 Х/ф «Шантажист» (12+)
12:00, 15:00, 19:00 Новости (12+)
12:35 Х/ф «Американская дочь» (6+)
15:05 Специальный репортаж (12+)
15:20 «Песня остаётся с человеком» (12+)
15:35 «Отчий дом» (12+)
16:15 «Очевидно. Вероятно» (12+)
17:25, 01:55 Х/ф «Дополнительный урок» (16+)
19:15 «Очень личное с Виктором Лошаком» (16+)
19:55 «Вспомнить всё» (16+)
20:20 Х/ф «Дом» (16+)
22:25 Х/ф «Уроки фарси» (16+)
00:30 Х/ф «Неизбранные дороги» (16+)

ТВ-ЦЕНТР

06:05 «Смех, дрожь и видео» (16+)
06:35 «Православная энциклопедия» (6+)
07:00 Х/ф «Стеклянный дом» (16+)
09:00 «Здоровый смысл» (16+)
09:30 «Хватит слухов!» (16+)
10:05 Д/с «Легенды эстрады. Таланты и наследники» (16+)
10:55 «Просто - вкусно» (6+)
11:30, 14:30, 23:30 События (16+)
11:50 «Смешите меня семеро» (16+)
12:40 Анекдот-клуб «Нехмурые люди» (16+)
13:15, 14:50 Х/ф «Закон случайных совпадений» (16+)
17:15 Х/ф «Туман над тёмной водой» (16+)
21:00 «Постскриптум» (16+)
22:10 «Право знать!» Ток-шоу (16+)
23:45 Д/ф «Следствие ведет КГБ. Загадка для ЦРУ» (16+)
00:25 «Приговор. Американский срок Япончика» (16+)

СТС

05:00 Шоу «Уральские пельмени» (16+)
08:50, 09:30 «ПроСТО кухня» (12+)
10:00 «100 мест, где поесть» (16+)
11:00 «Две стороны одной страны» (16+)
12:00 «Чем заняться в выходные?» (16+)
12:30 «Химия жизни» (16+)
13:30 «Суперниндзя» (16+)
17:25 М/ф «Иван Царевич и Серый Волк 4» (6+)
19:15 М/ф «Иван Царевич и Серый Волк 5» (6+)
20:55 М/ф «Иван Царевич и Серый Волк 6» (6+)
22:40 Х/ф «Мастер» (18+)
00:55 Х/ф «Дыхание шторма» (16+)

ДОМАШНИЙ

05:45, 06:30 Х/ф «Любовь на десерт» (16+)
09:45 «Уютное утро» (16+)
10:20 Х/ф «Новенькая» (12+)
14:35 Х/ф «Последняя попытка» (16+)
19:00 Х/ф «Сколько стоит совесть?» (16+)
23:05 Х/ф «Букет примирения» (16+)

ПОБЕДА

05:05 Х/ф «Брат во всём» (16+)
06:25 Х/ф «Отряд Светлячков» (12+)
08:25 Х/ф «Смотри на меня!» (16+)
10:30 Х/ф «Суворовец 1944» (16+)
12:10 Х/ф «Солдатик» (12+)
13:45 Х/ф «А зори здесь тихие» (16+)
15:45 Х/ф «Аты-баты, шли солдаты» (12+)
17:20 Х/ф «В бой идут одни «старики» (12+)
19:00 Х/ф «Позывной «Журавли» (16+)
23:20 Х/ф «Танки» (16+)
01:00 Х/ф «Кукушка» (16+)

ЗВЕЗДА

05:10 Х/ф «За витриной универмага» (12+)
06:45 Х/ф «Старая, старая сказка» (6+)
08:40, 09:20, 01:05 Х/ф «Ко мне, Мухтар!» (6+)
09:00, 13:00, 18:00 Новости дня (16+)
10:50 Х/ф «Дело Румянцева» (0+)
13:20 Т/с «Колье Шарлотты» (12+)
17:40, 18:25 Т/с «СМЕРШ. Камера смертников» (16+)
22:00 «Фетисов» Ток-шоу (12+)
22:55 Х/ф «Время вернуться» (16+)

МИР

05:00 Х/ф «Свинарка и пастух» (0+)
05:45 «Все как у людей» (6+)
06:10, 07:30 Мультфильмы (12+)
07:15 «Исторический детектив» (16+)
08:15 «Игра в кино. Мультфильмы» (16+)
09:00, 10:20 Х/ф «Влюблен по собственному желанию» (0+)
10:00, 13:00 Вместе каждый день (16+)
10:10 «Предварительный диагноз» (16+)
11:15, 13:15, 18:50 Т/с «Сын отца народов» (16+)
18:00 Вместе (16+)

ТНТ

07:00, 09:30, 03:40 Т/с «Однажды в России» (16+)
09:00 «Время завтрака» (16+)
11:00 «Экстрасенсы. Битва сильнейших» (16+)
18:30 «Экстрасенсы. Реванш» (16+)
21:00 «Хочу на ТНТ» (16+)
23:25, 02:50 «Женский стендап» (18+)
00:25 «Титаны» (16+)

РОДНОЕ КИНО

00:35 Х/ф «Небеса обетованные» (0+)
03:00 Х/ф «Мама, я жив!» (12+)
04:25 Х/ф «Золотое дно» (12+)
06:15 Т/с «Бандитский Петербург 5: Опер» (16+)
11:15 Х/ф «Фантомас» (12+)
13:10 Х/ф «Фантомас разбушевался» (12+)
15:05 Х/ф «Криминальный квартет» (12+)
16:45 Х/ф «Каникулы строгого режима» (12+)
19:00 Х/ф «Укрощение строптивого» (12+)
21:00 Х/ф «На Дерибасовской хорошая погода, или на Брайтон Бич опять идут дожди» (16+)
22:50 Х/ф «Наш человек в Сан-Ремо» (0+)

РУССКИЙ РОМАН

05:05 Х/ф «Когда наступит рассвет» (12+)
08:15 Х/ф «Птица в клетке» (12+)
11:45 Х/ф «Двойная ложь» (12+)
15:00 Х/ф «Мирт обыкновенный» (12+)
18:20 Х/ф «Девушка с глазами цвета неба» (12+)
21:40 Х/ф «Любовь без лишних слов» (16+)
01:00 Х/ф «Лучик» (12+)

ПЯТНИЦА!

05:00, 04:20 «Секреты на кухне» (16+)
05:20, 03:20, 04:30 «Пятница News» (16+)
05:40 «Кондитер. Дети» (16+)
06:50 «Умнее всех» (12+)
08:30 «Мамы Пятницы» (16+)
09:00 «Запретная Япония» (16+)
10:00 «Домохозяйки против кондитеров» (16+)
12:30 «Сладкий мир с Ренатом Агзамовым» (16+)
13:30 «Четыре дачи» (16+)
15:10 «Черный список. На кухне» (16+)
20:00 «Как люди живут» (16+)
23:00 «Теперь я Босс!» (16+)
00:00 Т/с «Комиссар Рекс» (16+)

МАТЧ ТВ

06:00 Смешанные единоборства. UFC. Майк Мэлотт против Чарли Радтке (16+)
07:00, 09:00, 11:35 Новости (12+)
07:05, 11:40, 17:55, 23:45 Все на Матч! (12+)
09:05 М/с «Команда МАТЧ» (0+)
09:25 Д/ф «В поисках Джека Чарльтона» (12+)
12:25 Велоспорт. Трек. Чемпионат мира (6+)
15:55 Плавание. Кубок мира (6+)
18:30 Футбол. Альфа-Банк Российская Премьер-Лига. «Локомотив» (Москва) - «Краснодар» (6+)
21:35 Футбол. Чемпионат Италии. «Рома» - «Дженоа» (6+)

РЕН-ТВ

05:00 «Тайны Чапман» (16+)
05:15, 02:40 «Самые шокирующие гипотезы» (16+)
06:00 «С бодрым утром!» (16+)
08:30, 12:30, 16:30, 19:30 Новости (16+)
09:00 «Минтранс» (16+)
10:00 «Самая полезная программа» (16+)
11:00, 13:00 «Военная тайна» (16+)
15:00 «Совбез» (16+)
16:00 «Информационная программа 112» (16+)
16:55 Документальный спецпроект (16+)
18:00 Д/п «Засекреченные списки» (16+)
19:00 «Добровзфире» (16+)
20:00 «100 вопросов обо всем» (16+)
20:50 Х/ф «Законопослушный гражданин» (18+)
23:00 Х/ф «Под огнем» (18+)
00:45 Х/ф «Опасные пассажиры поезда 123» (16+)

ВОСКРЕСЕНЬЕ 18 октября

ПЕРВЫЙ КАНАЛ

06:00, 10:00, 12:00, 18:00 Новости (12+)
06:10 «Играй, гармонь любимая!» (12+)
06:55 «Часовой» (12+)
07:25 «Здоровье» (16+)
08:30 «Золотая коллекция Союзмультфильма» (0+)
09:10 «Непутевые заметки» (12+)
09:30 «Мечталлион» (12+)
10:15 «Жизнь своих» (12+)
11:10 «Повара на колесах» (12+)
12:15 «Будем жить!» (16+)
13:10 «Видели видео?» (0+)
14:25 Горячий лед. Фигурное катание. «Гран-при России 2026». Этап I. Произвольная программа (0+)
15:55 Т/с «Знахарь» (16+)
19:00 «Точь-в-Точь» (16+)
21:00 Время (12+)
23:00 «Большая игра» (16+)
00:10 Подкаст.Лаб (16+)

РОССИЯ 1

05:50, 02:25 Х/ф «Кружева» (12+)
08:00 Местное время. Воскресенье (12+)
08:35 «Когда все дома» (6+)
09:25 «Утренняя почта» (12+)
10:10 «Сто к одному» (12+)
11:00, 14:00, 17:00 Вести (12+)
12:00, 01:40 Рассказы из русской истории. Владимир Мединский. «Катастрофа под Нарвой» (12+)
12:55 «Судьба человека с Борисом Корчевниковым» (12+)
14:30 Вести. Местное время (12+)
15:00 «Весёлые ребята» (16+)
17:50 «Песни от всей души» (12+)
20:00 Вести недели (12+)
22:00 «Киселёв» (12+)
22:30 «Москва. Кремль. Путин.» (12+)
23:00 «Воскресный вечер с Владимиром Соловьёвым» (12+)

РОССИЯ 24

05:00, 06:00, 07:00, 08:00, 09:00, 10:00, 11:00, 13:00, 14:00, 16:00, 17:00, 18:00, 19:00, 20:00, 21:00, 22:00, 22:25 Вести (12+)
05:25, 09:02, 16:05, 19:30 Специальный репортаж (12+)
06:20, 11:20 Вести. Дежурная часть (Итоги) (12+)
07:05 Расследование Эдуарда Петрова (12+)
08:35 Мобильный репортер (12+)
13:10 Парламентский час (12+)
14:25 Неделя в городе (12+)
15:00 Территория смыслов (12+)
20:20 Вести. Наука (12+)
20:35 Церковь и мир (12+)

ЛУГАНСК-24

06:00, 09:00 Новости (16+)
06:35 Легенды русского балета (12+)
07:05 Х/ф «Два Фёдора» (16+)
08:35 Обернитесь (12+)
08:50 Подслушано в сети (16+)
09:30, 20:30 Актуальное интервью (12+)
09:45 Спецрепортаж (12+)
10:00 Просто про финансы (12+)
10:05 Детское время (6+)
10:55, 03:15 Х/ф «Можете звать меня папой» (16+)
12:40 Х/ф «Красная зона» (16+)
19:20 Страна 404 (16+)
19:30 Итоги недели (16+)
20:20 Деловые новости (12+)
20:45 Т/с «Женская версия» (16+)

НТВ

05:10 Д/с «Криминальная Россия. Самые громкие преступления» (16+)
06:00 «ЧП. Расследование» (16+)
06:35 «Центральное телевидение» (16+)
08:00, 10:00, 16:00 Сегодня (12+)
08:20 «У нас выигрывают!» (12+)
10:20 «Цифровые расследования» (16+)
11:00 «Чудо техники» (12+)
12:00 «Дачный ответ» (0+)
13:00 «НашПотребНадзор» (16+)
14:00 «Однажды...» (16+)
15:00 «Своя игра» (0+)
16:20 «Человек в праве»м (16+)
17:00, 05:15 «Скандалы. Интриги. Расследования» (16+)
18:00 «Новые русские сенсации» (16+)
19:00 Итоги недели (12+)
20:20 «Ты супер! 10 лет спустя» (6+)
23:20 «Звезды сошлись» (16+)
00:55 «Основано на реальных событиях» (16+)

5 КАНАЛ

05:00, 05:40, 06:25, 07:05, 08:00, 08:50, 09:30, 10:15, 11:10, 12:05, 13:00, 13:55, 14:50, 15:45, 16:40, 17:35, 18:25, 19:20, 20:20, 21:10, 22:05, 23:00 Т/с «Илья Муровец» (16+)
09:00 «Фирменный рецепт» (12+)
23:55 Х/ф «По прозвищу «Зверь» (16+)
01:40, 02:25, 03:10, 03:55 Т/с «Свидетели» (16+)

КАРУСЕЛЬ

05:00 «Ранние пташки» (0+)
07:00 «С добрым утром, малыши!» (0+)
07:35 М/с «Суперпёс и хвостатая команда» (6+)
08:30 М/с «Турбозавры» (0+)
10:00 «Вкусные рисунки. Создай и съешь» (0+)
10:20 М/с «Сказочный патруль» (0+)
12:00 «Студия красоты» (0+)
12:20 М/с «Клуб Винкс: Магия возвращается» (6+)
12:50 М/с «Мини-Мишки» (0+)
14:00 «У меня лапки» (0+)
14:25 М/с «Оранжевая корова» (0+)
16:00 «Это супер!» (0+)
16:15 М/с «Пин-Код 2.0» (0+)
18:05 М/с «Чик-Чирикино» (0+)
21:00 «Спокойной ночи, малыши!» (0+)
21:15 «КВН. Дети» (6+)
22:05 М/с «Русалочки: Морская магия» (6+)
22:30 М/с «Бернард» (6+)
23:00 М/с «Дикие скричеры!» (6+)
23:25 М/с «Смешарики. Новые приключения» (0+)
01:30 М/с «Алиса знает, что делать!» (6+)

ОТР

05:05, 14:05 «Большая страна» (12+)
06:00 «Песня остаётся с человеком» (12+)
06:10 Х/ф «Возраст любви» (12+)
07:45 «От прав к возможностям» (12+)
08:00, 17:00 «Пёстрый мир» (12+)
09:00, 16:00 «Календарь» (12+)
09:30 «Всё по-взрослому» (12+)
10:30 «На приёме у главного врача с Марьяной Лысенко» (16+)
11:25, 12:05 Х/ф «Жили три холостяка» (12+)
12:00, 15:00, 19:00 Новости (12+)
13:50 «Конструкторы будущего» (12+)
15:05 «Моя история. Николай Бурляев» (16+)
16:30 «Свет и тени. Евгений Шварц» (16+)
17:35 Х/ф «Версия полковника Зорина» (0+)
19:15 «Клуб главных редакторов» (16+)
20:00 Х/ф «Вор» (16+)
21:30 Х/ф «Два Фёдора» (12+)
23:00 Д/ф «Последний материк» (16+)
00:35 Х/ф «Бунтарь без причины» (16+)

ТВ-ЦЕНТР

05:10, 01:10 «Петровка, 38» (16+)
05:25 «10 самых... Замуж за режиссёра» (16+)
05:50 Х/ф «Агата и сыск. Выгодный риск» (16+)
07:30 Х/ф «Мой любимый призрак» (12+)
09:30 Х/ф «Синий чулок» (16+)
11:30, 00:00 События (16+)
11:50 Анекдот-клуб «Нехмурые люди» (16+)
12:20 Х/ф «Не валяй дурака...» (0+)
14:30 Московская неделя (12+)
15:00 Д/ф «Дорогие товарищи. Засекреченная эпидемия» (16+)
15:50 Д/ф «Настоящий детектив. Голос из преисподней» (16+)
16:40 Д/ф «Дело союзного значения. Очень страшное кино» (16+)
17:30 Х/ф «Бессонница. Фиалка - цветок одиночества» (16+)
19:15 Х/ф «Бессонница. Берегиня» (16+)
21:10 Х/ф «Бессонница. Смерть карабаса» (16+)
23:00, 00:15 Х/ф «Бессонница. Улыбка дракона» (16+)

СТС

05:00 Х/ф «Хантер Киллер» (18+)
05:15 Х/ф «Дельфин Берни» (12+)
06:30 Х/ф «Дельфин Берни 2» (12+)
08:20 «Две стороны одной страны» (16+)
09:30 «Мне туда надо» (16+)
10:30 «Бери и делай» (16+)
10:55 М/ф «Урфин Джюс возвращается» (6+)
12:05 М/ф «Кощей. Похититель невест» (6+)
13:40 М/ф «Иван Царевич и Серый Волк 5» (6+)
15:15 М/ф «Иван Царевич и Серый Волк 6» (6+)
17:00, 01:30 «Суперниндзя» (16+)
21:00, 22:30 «Форт. Возвращение легенды» (16+)

ДОМАШНИЙ

05:25, 06:30 Х/ф «Вторая сторона правды» (18+)
09:10, 09:40 «Метод Рогова» (16+)
10:10 «Пять ужинов» (16+)
10:25 Х/ф «Спаси меня снова» (16+)
14:40 Х/ф «Тысяча и одна ложь» (16+)
19:00 Х/ф «Подари мне надежду» (16+)
23:10 «Твой Домашний доктор» (16+)
23:25 Т/с «Второй шанс на счастливую жизнь» (16+)

ПОБЕДА

05:00 Х/ф «Ржев» (16+)
07:00 Х/ф «Мятеж» (16+)
14:30 Т/с «Подкидыш» (16+)
01:40 Х/ф «Опасные гастроли» (16+)

ЗВЕЗДА

04:55 Х/ф «Правда лейтенанта Климова» (12+)
06:20 Х/ф «Приступить к ликвидации» (0+)
09:00 Новости недели (16+)
09:25 «Служу России» (12+)
09:55 «Военная приемка» (12+)
10:40 «Мужики. Техник и штурмовик Даводка» (16+)
11:10 «Ищу своих» (12+)
12:00 Д/с «Война миров. Неожиданная битва. Животные на фронте» (16+)
12:50 «Не факт!» (12+)
13:20 Д/ф «Днепр на проводе» (16+)
14:00 Т/с «Снайпер. Офицер «СМЕРШ» (16+)
18:00 Главное с Ольгой Беловой (16+)
19:40 Д/с «Легенды советского сыска» (16+)
00:00 Т/с «Колье Шарлотты» (12+)

МИР

05:00 Х/ф «Моя любовь» (16+)
05:30 Мультфильмы (12+)
06:20, 01:40 «Наше кино. История большой любви» (16+)
06:50 Х/ф «Семь нянек» (0+)
08:20 «Диктор делает» (16+)
08:45 «ФазендаЛайф» (6+)
09:20, 10:10 Х/ф «Инспектор ГАИ» (12+)
10:00, 13:00, 18:00 Вместе каждый день (16+)
11:05 Х/ф «Дети Дон Кихота» (6+)
12:40, 13:15 Х/ф «Знахарь» (16+)
15:40, 18:15 Т/с «Большая перемена» (0+)
21:20 Х/ф «Американская дочь» (6+)
23:15, 00:50 Х/ф «Девушка с гитарой» (0+)
00:00 Вместе (16+)

ТНТ

07:00, 09:30, 02:30 Т/с «Однажды в России» (16+)
09:00 «На высоте» (16+)
10:30 «Экстрасенсы. Битва сильнейших» (16+)
15:25 «Экстрасенсы. Реванш» (16+)
18:00 «Звезды в джунглях» (16+)
21:00 «Титаны» (16+)
23:45 «Шоу Воли» (16+)
01:05 «Идеальное ограбление» (16+)
05:00 «Утро ТНТ» (16+)
05:50 Т/с «СашаТаня» (16+)

РОДНОЕ КИНО

00:50 Х/ф «Игра всерьез» (12+)
03:15 Х/ф «Небеса обетованные» (0+)
05:30 Х/ф «Побег» (18+)
07:25 Х/ф «Сын за отца...» (16+)
09:00 Х/ф «Фантомас против Скотланд-Ярда» (12+)
10:55 Т/с «Бандитский Петербург 6: Журналист» (16+)
17:40 Х/ф «Кащей Бессмертный» (0+)
19:00 Х/ф «Классик» (16+)
20:55 Х/ф «Блеф» (12+)
23:05 Х/ф «Заяц над бездной» (12+)

РУССКИЙ РОМАН

08:00 Х/ф «Мачеха» (0+)
11:15 Х/ф «Идеальный брак» (16+)
14:40 Д/ф «Чисто женская история» (0+)
15:00 Х/ф «Пуанты для плюшки» (12+)
18:20 Х/ф «Сила любви» (12+)
21:50 Х/ф «Танец для двоих» (12+)
01:05 Х/ф «Сводная сестра» (12+)

ПЯТНИЦА!

05:00 «Секреты на кухне» (16+)
05:20 «Пятница News» (16+)
05:40 «Кондитер. Дети» (16+)
06:50 «Умнее всех» (12+)
08:30 «Мамы Пятницы» (16+)
09:00 «Сладкий мир с Ренатом Агзамовым» (16+)
10:00 «Во что верят люди» (16+)
11:00 «Как люди живут» (16+)
12:00 «Запретная Япония» (16+)
13:00 «Экспедиция с Алексеем Столяровым» (16+)
14:20 «Погнали! в Индию. Варанаси» (16+)
16:20 «Погнали. DOC» (16+)
17:00 «Погнали! в Колумбию. Преступность в прошлом?» (16+)
18:30 «Погнали! в Японию. Тайны мафиозных кланов» (16+)
20:50 «Погнали! в Бразилию. 24 часа в фавелах» (16+)
23:00 «Теперь я Босс!» (16+)

МАТЧ ТВ

06:00 Профессиональный бокс. Костя Цзю против Хулио Сезара Чавеса (16+)
06:20 Профессиональный бокс. Мэнни Пакьяо против Лехло Ледбабы (16+)
07:00, 12:05 Новости (12+)
07:05, 12:10, 15:00, 00:00 Все на Матч! (12+)
08:25 Велоспорт. Трек. Чемпионат мира (6+)
12:55 Футбол. Лига Пари. «Урал» (Екатеринбург) - «Нижний Новгород» (6+)
15:30 Футбол. Альфа-Банк Российская Премьер-Лига. «Динамо» (Москва) - ЦСКА (6+)
18:50 Футбол. Чемпионат Италии. «Милан» - «Аталанта» (6+)
21:00 «После футбола с Георгием Черданцевым» (12+)
21:50 Футбол. Чемпионат Испании. «Реал» (Мадрид) - «Севилья» (6+)
01:30 «Матч! Парад» (16+)

РЕН-ТВ

05:20, 01:30 «Самые шокирующие гипотезы» (16+)
06:00 «С бодрым утром!» (16+)
08:30, 12:30 Новости (16+)
09:00 «Самая народная программа» (16+)
10:00 «Знаете ли вы, что?» (16+)
11:00 «Наука и техника» (16+)
12:00 «Информационная программа 112» (16+)
13:00 «Неизвестная история» (16+)
14:00 «Легенды и мифы» (16+)
15:00 Т/с «Спецы» (16+)
23:00 «Итоговая программа» (16+)
23:55 «Великие изобретения. Часы» (16+)

Есть ВОПРОС? Найдем ОТВЕТ

Мы продолжаем вести рубрику для открытого диалога между читателями, журналистами и специалистами учреждений. У вас есть волнующий вопрос, который требует разъяснения? Тогда меньше раздумий – пишите нам на электронную почту редакции infovestnik@luganmedia.ru или обращайтесь по адресу: ул. 23-го Партсъезда, 7, каб. 107. Мы узнаем, уточним и проверим, а вы получите достоверную информацию.

«Слышала, что с 1 октября текущего года нас ждут новые тарифы на жилищно-коммунальные услуги. Можете рассказать об этих изменениях подробнее?»
Надежда Ш.

Надежда, вы абсолютно правы! С 1 октября 2026 года в ЛНР выросли тарифы на основные коммунальные услуги: электроэнергию, природный газ, воду, водоотведение, вывоз мусора и теплоснабжение. Первые изменения в платежках жители увидят уже в ноябре.

Одно из самых заметных изменений касается **электроэнергии**. Для обычного населения меняются не только цены, но и граница первого, самого дешевого диапазона потребления. До 1 октября первый диапазон составляет до 100 кВт·ч в месяц. С октября его увеличивают до 150 кВт·ч.

Стоимость природного газа для населения с газовым счетчиком повышается до **7,39 руб. за кубометр**. Меняется и плата для абонентов без счетчиков: с 1 октября она составит **72,45 руб. на человека в месяц**.

Для вашего удобства основные тарифы мы разместили в информационных карточках.



Электроэнергия:
- до 150 кВт·ч – **2,86 руб**. за 1 кВт·ч;
- от 151 кВт·ч до 800 кВт·ч (включительно) – **6,55 руб.** за 1 кВт·ч;
- свыше 800 кВт·ч – 10,52 руб. за 1 кВт·ч.



Газ:
- с газовым счетчиком – **7,39 руб**. за кубометр;
- без газового счетчика – **72,45 руб.** на человека в месяц.



ВОДА:
- водоснабжение – **54,97 руб.**/кубометр;
- водоотведение – **33,43 руб.**/кубометр.



Обращение с твердыми коммунальными отходами (ТКО):
- в многоквартирных домах – **112,5 руб.** с человека в месяц;
- в частном секторе – **131,22 руб.** с человека в месяц.

ИНТЕРНЕТ-ПОКУПКИ: КАК ЗАЩИТИТЬ ВАШИ ПРАВА



В отличие от традиционных магазинов, где товар можно осмотреть и опробовать перед покупкой, интернет-магазины лишают нас такой возможности... В этой статье мы расскажем об основных правах покупателей при покупках онлайн.

Закон «О защите прав потребителей» (статья 26.1) устанавливает правила дистанционной торговли. Недобросовестные продавцы и площадки зачастую пренебрегают ими, пользуясь отсутствием знаний у потребителей.

– *Являясь потребителем, помните, что вы имеет право отказаться от товара в любое время до его передачи, а также в течение 7 дней после получения товара – без объяснения причин (если продавец не предупредил вас письменно о том, что товар не подлежит возврату),* – обращает внимание помощник врача по общей гигиене **Татьяна Заремба**.

Но важно помнить главные нюансы: товар должен сохранить товарный вид и упаковку, а деньги возвращаются в течение 10 дней с момента получения продавцом возвращенного товара.

КАК ГРАМОТНО ПОЛУЧИТЬ ЗАКАЗ

Момент получения посылки – это критическая точка, где многие теряют свои права.

Если коробка повреждена, вскрыта или смята – не подписывайте документы о приеме. Зафиксируйте повреждения на фото или видео, составьте акт с курьером и требуйте замену или возврат.

– *Вы имеете полное право вскрыть упаковку и проверить товар при курьере. Это не лишает вас права на возврат. Продавец не может запретить это, ссылаясь на товарный вид – это незаконно,* – поясняет специалист.

Помните, что съемка распаковки на видео является самым весомым аргументом в случае обнаружения брака или несоответствия. Продавец не сможет оспорить, что товар был поврежден при транспортировке, если вы покажете видео.

ВАШИ ШАГИ ПРИ КОНФЛИКТЕ С ИНТЕРНЕТ-МАГАЗИНОМ

1. Претензия. Составьте официальную претензию, указав ваши Ф. И. О. и контактные данные, номер заказа и дату покупки, суть проблемы и ваши требования (возврат денег, замена, ремонт). Срок для ответа – 10 дней. Отправьте претензию через форму обратной связи на сайте и продублируйте на e-mail продавца. Обязательно сохраните подтверждение отправки.

2. Жалоба в Роспотребнадзор. Если продавец не ответил или отказал – подайте жалобу. Это можно сделать онлайн через сайт Роспотребнадзора или портал «Госуслуги». Укажите, что нарушены ст. 26.1 ЗоЗПП (право на отказ) и ст. 18 ЗоЗПП (качество товара). Роспотребнадзор может провести проверку и вынести предписание продавцу.

3. Обращение в суд. Если сумма спора значительная и вы хотите компенсацию морального вреда, обращайтесь в суд. Вы не платите госпошлину (ст. 333.36 НК РФ). Через суд можно взыскать:

- стоимость товара;
- неустойку за просрочку возврата;
- моральный вред;
- штраф 50 % от суммы иска в пользу потребителя.



Запомните главное!

- 7 дней на отказ от товара без объяснения причин.
- 10 дней на возврат денег после получения возврата.
- Возврат на карту, а не бонусами.
- 2 года на предъявление претензии по качеству, даже если гарантийный срок истек.
- Видеофиксация распаковки – главный козырь!

ЧТО ДЕЛАТЬ, ЕСЛИ ЗАКАЗ ОПЛАЧЕН, А ТОВАР НЕ ПРИШЕЛ?

1. Свяжитесь с продавцом и запросите информацию о статусе доставки.

2. Потребуйте возврат денег за неисполненный заказ. Продавец обязан вернуть средства в течение 10 дней после вашего требования.

3. Если продавец пропал, обращайтесь в банк за оспариванием транзакции. Банк может вернуть деньги, если вы докажете, что товар не был получен.

– *Не бойтесь быть «неудобным» клиентом. Ваша настойчивость – не каприз, а защита ваших законных прав. И помните: молчание – это согласие на обман*, – добавила специалист.

Тимофей Громов, фото автора

7 ШАГОВ ОТ РАКА: СНИЖАЕМ РИСКИ, ЗАЩИЩАЕМ СЕБЯ

Одной из главных причин преждевременной смерти по всему миру остается рак. Про эффективную стратегию из семи шагов для снижения риска развития онкологических заболеваний рассказывает врач – участковый терапевт Диана Федорова.

ШАГ ПЕРВЫЙ: следите за весом и питанием

Избыточный вес – фактор риска для многих видов рака (кишечника, молочной и поджелудочной железы и др.). Рациональное питание с большим количеством овощей и фруктов, цельнозерновыми продуктами и минимальным потреблением фастфуда и обработанных мясных изделий снижает канцерогенную нагрузку. Следует ограничить сахар, соль, животные жиры.

ШАГ ВТОРОЙ: регулярная физическая активность

Физическая пассивность увеличивает риск рака. Регулярные упражнения укрепляют иммунитет, помогают поддерживать вес и благотворно влияют на обмен веществ.

ШАГ ТРЕТИЙ: отказ от табака

Курение и жевательный табак – главные причины рака легких, ротовой полости, горла, пищевода и др. Отказ от курения – лучший вклад в здоровье.

– *Если вы бросили эту пагубную привычку, риск онкологических заболеваний начинает снижаться практически сразу,* – пояснила врач.

ШАГ ЧЕТВЕРТЫЙ: контроль употребления алкоголя

Алкоголь напрямую связан с развитием некоторых видов рака (печени, пищевода, молочной железы). Даже умеренное его употребление повышает риски. Лучше либо полностью отказаться от алкоголя, либо строго ограничить.

ШАГ ПЯТЫЙ: защитите себя от солнца

Избыточное солнце – главный фактор рака кожи. Необходимо использовать солнцезащитный крем, носить защитную одежду, избегать посещения соляриев и стараться не находиться под открытыми лучами в часы их максимальной активности.

ШАГ ШЕСТОЙ: делайте своевременные обследования и прививки

◆ Не пренебрегайте ежегодными медицинскими осмотрами, скринингами, маммографиями, ПЦР-тестами, рентгенами, анализами.

◆ Сделайте прививки против гепатита В, вируса папилломы человека (ВПЧ) – эти инфекции могут приводить к развитию некоторых видов рака.

◆ При малейших изменениях самочувствия консультируйтесь с врачом.

ШАГ СЕДЬМОЙ: следите за условиями жизни

– *Избегайте воздействия токсичных веществ дома и на работе: химикатов, асбеста, радиации, плесени. Следите за качеством воды и воздуха. Если есть риск контакта с канцерогенами, используйте средства защиты и проходите регулярные осмотры,* – рекомендует терапевт **Диана Федорова**.

Обследования, которые нужно проходить каждому один раз в год:



■ флюорография– позволяет обнаружить рак легких;

■ осмотр стоматолога– позволяет обнаружить рак ротовой полости;

■ наблюдение за родинками – это помогает определить риск развития рака кожи;

■ анализ кала на скрытую кровь – выявляет рак ЖКТ.

Для женщин: маммография (для обнаружения риска развития рака молочной железы) и осмотр гинеколога (для выявления рака репродуктивных органов).

Для мужчин: анализ крови на уровень ПСА выявляет рак предстательной железы.

– *Следуя этим семи шагам, вы не получите абсолютную гарантию от онкологических болезней, но значительно снизите вероятность их появления и сможете выявить опасные изменения на самых ранних стадиях. Просто начните с одного шага, добавляя остальные – и вы уже на пути к более здоровой, долгой и безопасной жизни,* – отметила **Диана Федорова.**

Беседовал Тимофей Громов

ЧТО ТАКОЕ ЭСКРОУ-СЧЕТ В ИЖС?

Эскроу-счет – это специальный счет в банке, на котором деньги заказчика хранятся до завершения строительства частного дома. Подрядчик получает доступ к средствам только после завершения возведения объекта и предоставления документов, подтверждающих регистрацию права собственности заказчика на готовый жилой дом.

Правила использования эскроу-счетов для индивидуального жилищного строительства (ИЖС) регламентированы федеральным законом № 186-ФЗ. Использование таких счетов гарантирует защиту финансовых средств заказчика.

Пять шагов строительства частного дома с эскроу

1. Выбрать подрядчика и проект дома, затем подписать договор подряда.

В договоре необходимо указать технические характеристики дома, сроки и стоимость строительства, порядок оформления необходимых документов и другое.

2. Открыть счет эскроу в банке и внести на него деньги.

Можно использовать материнский капитал и ипотеку, в том числе на льготных условиях. Подрядчик при этом будет строить за собственные средства либо возьмет кредит.

3. Дождаться завершения строительства.

После завершения стройки необходимо подписать акт приема-передачи с подрядчиком.

4. Оформить построенный дом в собственность.

Для этого необходимо обратиться в Росреестр. Сделать это может как подрядчик, так и заказчик. Определить соответствующий порядок необходимо в договоре подряда.

5. Направить в банк выписку из Единого государственного реестра недвижимости.

После этого банк переведет деньги с эскроу-счета подрядчику.

При строительстве дома с эскроу-счетом важно учесть следующее:

• подрядчики, строящие частные дома с использованием таких счетов, обязаны раскрывать информацию о своей деятельности на портале строим.дом.рф;

• земельный участок должен находиться у заказчика в собственности, безвозмездном пользовании или долгосрочной аренде;

• если подрядчик не выполнил условия договора подряда, заказчик вправе вернуть деньги;

• при использовании эскроу-счета можно получить налоговый вычет – как имущественный, так и по ипотечным процентам;

• счет открывается в банке бесплатно, за обслуживание платить не придется.

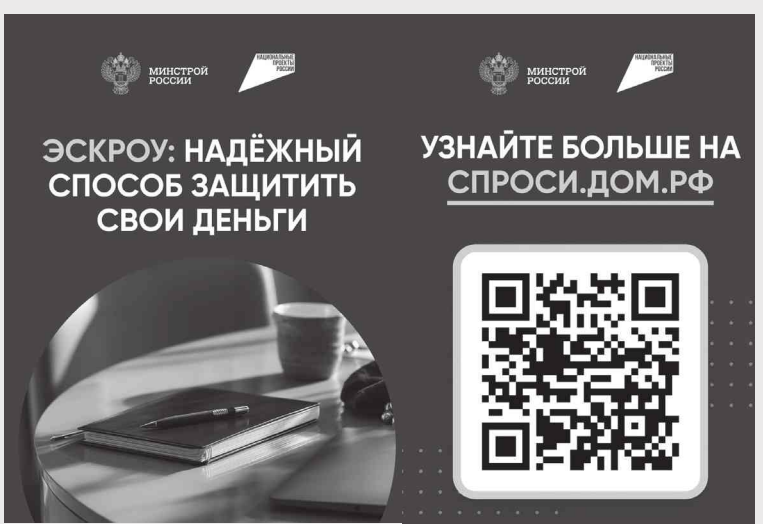

СКАЖЕМ «НЕТ» КОРРУПЦИИ!

КОРРУПЦИЯ – это злоупотребление служебным положением, дача или получение взятки, злоупотребление полномочиями, коммерческий подкуп либо иное незаконное использование физическим лицом своего должностного положения вопреки законным интересам общества и государства. Главная цель – получение выгоды в виде денег, ценностей, иного имущества или услуг имущественного характера, иных имущественных прав для себя или для третьих лиц либо незаконное предоставление выгоды указанному лицу другими физическими лицами.

Противодействие проявлениям коррупции – деятельность антикоррупционных и правоохранительных органов, направленная на выявление коррупционных правонарушений, надлежащее расследование, привлечение к ответственности правонарушителей, а также защита лиц, понесших ущерб в результате коррупционных действий.

О НЕОБХОДИМОСТИ ЗАМЕНЫ ДОКУМЕНТОВ ОБ ИНВАЛИДНОСТИ



Председатель врачебной комиссии Александр Николаевич Кравцов напоминает кировчанам о необходимости своевременного прохождения освидетельствования в федеральных учреждениях МСЭ.

Врачебная комиссия ГБУЗ «КиЦГМБ» ЛНР сообщает, что в настоящий момент снизилась активность подачи документов для направления на медико-социальную экспертизу для замены документов об инвалидности и/или степени утраты профессиональной трудоспособности на документы образца Российской Федерации.

Медики спешат напомнить, что продление сроков инвалидности не предусмотрено! С **01.01.2028 года** граждане со справками без указания срока действия и имеющие справки с указанным сроком переосвидетельствования с **01.01.2027 года**, не успевшие в установленные сроки заменить документы об инвалидности, **будут проходить медико-социальную экспертизу как первично направленные**, и решения будут выноситься по законодательству Российской Федерации, в связи с чем они могут лишиться социальных льгот.

– В настоящий момент медицинские учреждения испытывают кадровый дефицит – нехватку врачей, которые не только оформляют документы на МСЭ, но занимаются и другой медицинской деятельностью – приемом больных, лечением, диспансеризацией и т. д. В целях своевременного прохождения гражданами г. Кировска освидетельствования в федеральных учреждениях МСЭ просьба не затягивать подачу документов для дальнейшего оформления их на МСЭ и не оставлять этот вопрос на конец 2027 года, – порекомендовал председатель врачебной комиссии **Александр Николаевич Кравцов.**

По данным ФКУ «ГБ МСЭ по ЛНР», примерно 39 000 граждан ЛНР еще не подали документы на МСЭ.

ПЕРВЫЙ ШАГ КО ВЗРОСЛОЙ ЖИЗНИ, ИЛИ ЗАЧЕМ СТАРШЕКЛАССНИКАМ «ГОСУСЛУГИ»

Для подростков ЛНР, которые получают паспорт и начинают смотреть в будущее, необходима подтвержденная учетная запись на портале «Госуслуги». Подробнее об этом рассказала главный специалист отдела мер государственной поддержки гражданам в сфере занятости Ирина Томенко.

Многие до сих пор думают, что «Госуслуги» необходимы только для родителей: записать ребенка к врачу, оплатить налоги или посмотреть оценки. Но это не так! В жизни старшеклассников и выпускников школы подтвержденная учетная запись на портале становится таким же важным документом, как и само удостоверение личности.

Специалисты ТО ГКУ «РЦЗН ЛНР» пояснили, почему стоит потратить 15 минут на регистрацию прямо сейчас.

1. Летняя работа: свои деньги и первый опыт. Лето – время не только отдыха, но и возможностей заработать на карманные расходы или подготовку к учебе. Чтобы официально трудоустроиться в школьный трудовой отряд, стать вожатым или помощником озеленителя, нужно подать заявление. Сделать это можно через портал «Работа России» (trudvsem.ru), войдя на него через «Госуслуги».

– Без личного кабинета подать заявку на легальную подработку не получится. Это первый опыт официального трудоустройства, который пойдет в зачет будущей пенсии, – пояснила главный специалист терротделения.

2. Поступление в колледжи и вузы без стресса и поездок. Благодаря сервису «Поступление в вуз онлайн» выпускникам 11-х классов и колледжей не нужно ехать в приемную комиссию другого города или стоять в очередях.

– Аттестат и результаты экзаменов уже есть в системе, заявление подается в несколько учебных заведений (до пяти вузов) буквально в несколько кликов.Дать согласие на зачисление в последний день можно прямо с телефона. Это экономит не только время, но и деньги на дорогу, – дополнила специалист.

3. Культура и досуг. Оформить виртуальную «Пушкинскую карту», чтобы бесплатно ходить в музеи, театры и кино нашего региона, можно только через приложение «Госуслуги. Культура». Без основного профиля на портале сделать это невозможно.

4. Первая трудовая книжка и налоги. При устройстве на первую постоянную работу работодатель спросит: «Электронную трудовую заводим или бумажную?» Управлять этим процессом, смотреть свой стаж и пенсионные отчисления можно в личном кабинете. Туда же будут приходить уведомления о налогах, если у вас есть в собственности мопед, машина или доля в квартире.

5. Социальный контракт и свое дело. Если вы решили не идти в вуз, а сразу начать работать или открыть небольшое дело (например, ремонт техники или услуги курьера), государство готово оказать поддержку через социальный контракт. Подать заявление на получение стартового капитала от республики можно в электронном виде через «Госуслуги».

– Специалисты Республиканского центра занятости и сотрудники МФЦ всегда готовы помочь. Приходите к нам с паспортом РФ и СНИЛС. Мы поможем вам создать личный кабинет, подтвердить его и покажем, как подавать заявление на работу или обучение. Это бесплатно и займет всего несколько минут, – пригласила Ирина Томенко.

Беседовала
Валерия Светлая,
фото автора

Реклама, объявления

Здесь могла быть ваша реклама. По вопросам рекламы звонить по телефону +7 959 269-36-70.

УСЛУГИ

РЕМОНТ КРЫШ.
Тел. +7 959 127-42-69.
Реклама Кропотка А. В. НПД 02.03.2023

КУПЛЮ

• Пуховые перины и подушки, телевизоры СССР, магнитофоны СССР, усилители и колонки, значки СССР, радиодетали, платы, осциллографы, сварочный аппарат, наручные часы, зубные коронки, фарфоровые статуэтки, самовар, детские куклы. Тел. +7 959 185-03-64.

ПРОДАМ РАЗНОЕ

• 2-комнатную квартиру в центре города, пятый этаж 9-этажного дома по адресу: кв-л 60 лет Октября, дом 6, магазин «Базар». Вопросы по цене и планировке квартиры – по телефону +7 959 167-64-37. Звонить после 18:00.

• 4-комнатную квартиру в центре города, второй этаж 5-этажного дома по адресу: кв-л 60 лет Октября, дом 10. 80 кв. м, с частичным ремонтом, не угловая, без долгов, жилая. Документы готовы к продаже.Тел.+7 959 512-64-41, Ольга.

• Уголь: орешек, кулак, семечка, курной. Дрова, песок, щебень, граншлак, цемент. Тел.: +7 959 111-28-69, +7 959 511-99-91.
ИП А. А. Музылев, ОГРНИП 323940100162640 от 10.02.2023. Реклама

НА СТРАНИЦАХ НАШЕЙ ГАЗЕТЫ ВЫ МОЖЕТЕ ПОЗДРАВИТЬ ДОРОГИХ ВАШЕМУ СЕРДЦУ ЛЮДЕЙ С ПРАЗДНИКАМИ!



Признавайтесь в любви, поздравляйте с днем рождения, свадьбой, юбилеем! Удивляйте и радуйте любимых, друзей и коллег!

По всем вопросам обращайтесь по тел. 4-14-71 с 9:00 до 17:00.

В «ЛУГАНЬМЕДИА» не хватает только тебя. Сегодня открыты вакансии в Луганске:

бухгалтера, экономиста, начальника и специалиста отдела закупок, начальника отдела рекламы, специалиста транспортного отдела, водителя автомобиля, инженера по охране труда, специалиста отдела сбыта, корректора.

Вакансии по территории республики:

корреспондента, главного редактора.

С 9:00 до 18:00 ждем тебя на собеседование в офисе. Адрес: г. Луганск, кв-л Еременко, 7, тел. +7 959 269-36-71.



В ЛУГАНСКЕ НАГРАДИЛИ
победителей конкурса детских рисунков

В ГБУ ЛНР «ЛУГАНЬМЕДИА» состоялось награждение победителей конкурса рисунков «Луганщина: возрождение и мирная жизнь», посвященного Дню воссоединения Донецкой и Луганской Народных Республик, Запорожской и Херсонской областей с Российской Федерацией.

Директор ГБУ ЛНР «ЛУГАНЬМЕДИА» Татьяна Кутя сообщила, что подобные мероприятия проводятся на постоянной основе.

– *Каждый год мы стараемся организовывать для детей интересные конкурсы, посвященные тем или иным торжественным датам. И в этот раз нас очень обрадовал такой искренний и живой интерес со стороны ребят. В адрес нашего предприятия пришло более 50 интересных и красивых рисунков!* – отметила она.

Конкурс проводился в номинациях «Город меняется», «Люди и мир» и «Красота родного края».

– *Честно говоря, сложно было оценивать рисунки. Каждая работа была по-своему хороша, и с этим были согласны практически все члены жюри. Но троих победителей мы все-таки определили. Эти дети очень талантливые и разносторонние. Хочется, чтобы о них узнали не только в нашей республике, но и во всей России, а также было бы здорово помочь им в развитии их художественного таланта. Как сотрудники предприятия, непосредственно связанного с творческими профессиями, мы понимаем, насколько важно креативным людям почувствовать волну вдохновения, чтобы реализовать свои таланты и мечты*, – сказала **Татьяна Кутя.**



➢ **Директор ГБУ ЛНР «ЛУГАНЬМЕДИА» Татьяна Кутя, победитель в номинации «Город меняется» Александр Швечиков, заместитель начальника редакционно-издательского управления ГБУ ЛНР «ЛУГАНЬМЕДИА» Вадим Гусев**

Победителем в номинации «Люди и мир» стал восьмиклассник из поселка Хрящеватое Иван Сиделёв. Призер в номинации «Город меняется» – ученик второго класса из Свердловска Александр Швечиков – изобразил рабочих, ремонтирующих автомобильную дорогу.

Среди участников конкурса оказались и юные таланты из Кировска. Обучающиеся школы искусств (шестиклассницы Валерия Двухимённая и Анастасия Евдошенко) и УВК № 2 школьного подразделения № 2 (пятиклассница Евгения Конова) достойно представили свои работы в номинации «Красота родного края», а победу в ней одержала школьница из города Ровеньки Елизавета Калашникова.

Все победители конкурса получили в подарок смарт-часы, кружки и грамоты.

О НАШИХ СОСЕДЯХ ПО ПЛАНЕТЕ

4 октября – День защиты животных

Юные читатели детской библиотеки стали участниками игры-путешествия «Соседи по планете».



➢ **Школьники рассказали о своих любимых питомцах**

День защиты животных призван привлечь внимание к проблемам охраны животного мира, напомнить человечеству об ответственности за других обитателей планеты. Для этого сотрудники детской библиотеки подготовили для школьников игру-путешествие «Соседи по планете».

– *Животный мир Земли богат и разнообразен, и мы, люди, должны его оберегать,* – начала свой рассказ библиотекарь **Анастасия Присяжнюк.**

Ранее дети получили домашнее задание: сочинить стихотворения, нарисовать или сфотографировать своих любимых домашних питомцев, сопроводив портреты четвероногих друзей веселыми рассказами о них. Затем ребята приняли участие в познавательных играх: разгадывали кроссворд, определяли домашних и диких животных.

Особое внимание уделили редким и исчезающим видам. Участники встречи посмотрели мультфильм о четвероногих обитателях нашей страны, занесенных в Красную книгу России, а из презентации узнали о ярких представителях Красной книги ЛНР.

Мероприятие помогло ребятам не только узнать новое о животном мире, но и почувствовать свою ответственность за тех, кто живет рядом с нами на планете Земля.

Андрей Верный,
фото детской библиотеки







Что делать, если заметили БПЛА в небе?

• Срочно наберите 109, назовите место, время, сколько дронов, куда летят и свои данные.

• Предупредите людей рядом об опасности.

• Уходите из зоны, найдите укрытие.

• Не пользуйтесь лифтом.

• В помещении держитесь подальше от окон. Используйте «правило двух стен».

Что делать, если нашли место падения дрона?

• Не подходите к нему!

• Сообщите по номеру 109, но не звоните рядом с аппаратом – может взорваться.

Категорически запрещено:

• подходить к упавшим БПЛА;

• снимать дрон на фото и видео;

• пытаться сбить его самому;

• выкладывать фото/видео и любые данные о пролете или падении дронов в соцсети, каналы и чаты.

Периодическое печатное издание, газета **Кировск сегодня**
Учредитель – ГБУ ЛНР «ЛУГАНЬМЕДИА»
Издатель – ГБУ ЛНР «ЛУГАНЬМЕДИА»
Газета зарегистрирована в Управлении Роскомнадзора по Южному федеральному округу 01.06.2023.
Регистрационный номер: серия ПИ № ТУ23-01968

Тематика и специализация: общественно-политическая, информационно-развлекательная, реклама в соответствии с законодательством Российской Федерации о рекламе.
Главный редактор: С. В. Осипова.
Дизайн и верстка: А. Е. Чумак.
Корректура: С. Н. Лузанова.

Номер выпуска: 28 (155)
Дата выхода в свет: 08.10.2026
Подписной индекс: 49046.
Цена газеты – свободная.

Юридический адрес ГБУ ЛНР «ЛУГАНЬМЕДИА»: 291011, Луганская Народная Республика, г. о. город Луганск, г. Луганск, кв-л Еременко, д. 7.
Адрес редакции: 291011, Луганская Народная Республика, г. Луганск, кв-л Еременко, д. 7.

Газета отпечатана в ГУП ЛНР «Госреклама»: 291016, г. Луганск, ул. Лермонтова, 1Б, тел. 58-48-31
Тираж – 545 экз. **Заказ** № 2604928
Печать офсетная.
Объем – 4 печ. листа

• Редакция сохраняет за собой право редактировать, сокращать направленные в ее адрес материалы и изменять их названия
• Ответственность за достоверность опубликованных сведений несут авторы публикаций

12+