ЕДИНЫЙ ДЕНЬ ГОЛОСОВАНИЯ
2026 18 19 20 СЕНТЯБРЯ
ТВОЙ ГОЛОС – СИЛА РОССИИ!

ОГНИ

№ 20 (151), 14 августа 2026 г.
ЛУГАНЬ МЕДИА

Ко дню рождения достойный подарок



Фото: Юрий Арсенюк

Михаил Санин, Николай Крутов и Гавриил Куманец участвуют в обновлении бульвара

В Алчевске продолжаются работы по благоустройству бульварной части проспекта Ленина между улицей Калинина и площадью Ленина. Открыть обновленный бульвар планируют ко Дню города.

Напомним, преображение общественного пространства выполняется в рамках реализации федерального проекта «Формирование комфортной городской среды» (ФКГС) национального проекта «Инфраструктура для жизни».

Для многих поколений алчевцев проспект Ленина был и остается любимым местом отдыха. И когда появилась возможность улучшить уютный уголок в исторической части города – алчевцы с радостью откликнулись: выбрали проспект в рамках голосования по проекту «ФКГС» в 2025 году.

Благоустройство предусматривает работы на трех объектах: бульварной части, детской площадке непосредственно на площади и в зоне топиария. Об этом подробнее рассказал начальник участка Александр Антоненко.

– К сегодняшнему дню (по состоянию на 11 августа) уложены тротуарная плитка на площади порядка 1 300 квадратных метров и часть бордюров, – добавил он. – Кроме того, установлены закладные детали под освещение, уже доставлены лавочки и урны. Также предусмотрены бетонные вазоны с постаментами.



Фото: Юрий Арсенюк

Окончание на странице 3

ПРОГРАММА ОБНОВЛЕНИЯ БУДЕТ РЕАЛИЗОВАНА

В Алчевске продолжается выполнение масштабной программы по обновлению лифтового хозяйства, инициированной в 2024 году.

– В первый год реализации намеченного в городе специалистами ООО «Лифт Прогресс» установлено, принято и введено в эксплуатацию 90 новых подъемников взамен устаревших в 18 многоквартирных домах, – рассказала глава муниципалитета Светлана Гребенькова. – В 2025 году было принято и введено в эксплуатацию 57 новых лифтов в 19 многоквартирных домах, что является значительным шагом к улучшению жилищных условий горожан. А в нынешнем году уже установлено 34 подъемника в 12 домах.

Работа выполняется благодаря федеральной поддержке в рамках региональной адресной программы капитального ремонта и Народной программы «Единой России». Реализация намеченных планов происходит при поддержке Главы Луганской Народной Республики Леонида Ивановича Пасечника и при координации со стороны Минстроя ЛНР.

По информации Администрации городского округа

ЦИФРЫ НЕДЕЛИ:

- От **10** до **20** работников трудятся над преображением проспекта
- **5** единиц техники задействовано в работах
- Порядка **750** метров бордюрного камня смонтируют по контуру
- Около **1 300** кв. м плитки уложено

Владимир Путин подписал законы для Донбасса и Новороссии



Фото: tass.ru

Президент РФ Владимир Путин накануне подписал ряд законов, касающихся Донбасса и Новороссии, ветеранов СВО и усиления госконтроля. Представляем вашему вниманию основные изменения.

• Документы о недвижимости, выданные до воссоединения, будут действовать до 1 января 2027 года.

• Авто можно будет поставить на учет без уплаты таможенных платежей, утильсбора и госпошлины в особых случаях, которые определит кабмин.

• Документы об усыновлении, выданные до воссоединения, будут действовать бессрочно.

• Муниципальным служащим, достигшим 70 лет, до 1 января 2028 года можно будет неоднократно продлевать срок службы.

• Саперы МЧС, участвовавшие в разминировании в ходе спецоперации, получат статус ветерана боевых действий.

• В систему ОМС будут вносить сведения об участии пациента в спецоперации.

• Нотариусам зачтут в стаж время работы на территориях четырех субъектов до воссоединения.

• Усиливается госконтроль за оборотом зерна, лекарствами, ценами на продовольственные товары и услуги.

Леонид Пасечник: «Новое жилье должно быть надежным и комфортным»

Строительство нового жилья в Луганской Народной Республике ведется высокими темпами, однако качество остается в приоритете. Об этом заявил Глава ЛНР Леонид Пасечник.



Фото: lug-info.ru

– Строительство нового жилья в республике идет хорошими темпами. Важно, чтобы в погоне за сроками не нарушались технологии строительства. Новые дома должны быть надежными и комфортными для людей, – подчеркнул он.

Глава республики отметил, что при строительстве активно используются материалы местного производства, а один из застройщиков развивает собственную производственную базу. Одновременно с возведением домов создается необходимая инфраструктура, а развитие жилищного строительства поддерживается федеральным финансированием и программой льготной ипотеки под 2 % годовых.

Леонид Пасечник акцентировал, что развитие жилищного строительства стало возможным благодаря поддержке Президента России и федерального центра. Кроме того, Правительство России почти вдвое увеличило финансирование программы льготной ипотеки под 2 % годовых для исторических и приграничных регионов, что позволит большему числу семей приобрести собственное жилье.

Жителям ЛНР повысят выплаты за утраченное имущество

Правительство России увеличило размеры компенсационных выплат жителям Луганской Народной Республики, утратившим жилье и имущество в результате боевых действий.

Теперь компенсация за полностью утраченное жилье составит 70 тыс. рублей за квадратный метр вместо 51,5 тыс. рублей. Выплата за полную утрату имущества увеличена до 110 тыс. рублей, за частичную – до 55 тыс. рублей.

Обновленные размеры компенсаций начнут действовать в республике после принятия соответствующего регионального нормативного акта. В настоящее время профильные ведомства ЛНР готовят необходимые документы.

Перерасчет распространяется на выплаты, решения по которым приняты начиная с 8 августа 2026 года. О начале приема заявлений по новым размерам компенсаций жителей проинформируют дополнительно.

Новости с фронта

Вооруженные Силы РФ освободили Белый Колодезь, Устиновку, Бакшеевку, Анискино, Ивановку в Харьковской, Любицкое, Зарницу в Запорожской и Рыжевку в Сумской областях, Васютинское и Торецкое в Донецкой Народной Республике.

Первые группы военнослужащих подразделения «БАРС-Луганск» приступили к выполнению боевых задач. «БАРС-Луганск» будет патрулировать трассы ЛНР и сбивать БПЛА.

Мобильные огневые группы уничтожают до 80 % дронов над республикой.

Коротко о важном

- Леонид Пасечник подписал указ, который запускает масштабную работу по созданию полноценной региональной системы оповещения населения.
- Глава ЛНР на территории республики установил запрет на осуществление поисковой деятельности общественными организациями.
- Фонд развития территорий модернизировал 800 объектов ЖКХ в Донбассе и Новороссии.
- Более 90 многоквартирных домов возводят в ЛНР.
- Правительство РФ выделило дополнительные три миллиарда рублей на летний отдых детей участников СВО.
- В Правительстве ЛНР рассматривают возможность увеличения числа нотариусов в регионе.
- В республике приступили к уборке масличных культур.
- 140 километров теплосетей планируют заменить в регионе до конца года.
- В ЛНР за первое полугодие 2026 года поступили 24 мусоровоза и более тысячи контейнеров для отходов.
- Почти 75 км речных русел расчищено в республике благодаря федеральной поддержке.
- В ЛНР начались расчистка реки Большая Каменка и капремонт Краснянского водохранилища. До конца года начнутся расчистка реки Белой и капремонт Лутугинского водохранилища.
- Около 200 жителей республики заключили социальный контракт.
- Молодежь Донбасса и Новороссии может получить миллион рублей на реализацию соцпроектов.
- С 1 августа в ЛНР выросли доплаты к пенсиям шахтеров и летчиков.
- В России создадут 12 круглогодичных курортов.
- Более 60 спортивных федераций по 69 видам спорта действуют в ЛНР.
- Луганщина завоевала почти 350 призовых мест в спортивных соревнованиях с начала года.
- Студенческая сборная ЛНР по футболу впервые выступит на универсиаде.
- В ЛНР прошел региональный этап XI Спартакиады пенсионеров России.
- Ветераны СВО могут пройти санаторное лечение в одном из 12 центров реабилитации Социального фонда России.
- С 2027 года Соцфонд РФ будет назначать выплаты донорам и людям с поствакцинальными осложнениями без заявлений.
- С начала года 785 жителей ЛНР получили средства реабилитации.

Об этих и других важных событиях читайте на нашем сайте и на канале «ЛУГАНЬМЕДИА» в мессенджере МАКС.

Жеребьевка в целях распределения печатной площади, предоставляемой безвозмездно, и определения дат публикации предвыборных агитационных материалов политических партий, зарегистрировавших федеральные списки кандидатов, кандидатов, зарегистрированных по одномандатным избирательным округам «Луганская Народная Республика – Луганский одномандатный избирательный округ № 25», «Луганская Народная Республика – Алчевский одномандатный избирательный округ № 26», в региональных государственных периодических печатных изданиях, распространяемых на территории Луганской Народной Республики, на выборах депутатов Государственной Думы Федерального Собрания Российской Федерации девятого созыва состоится 18 августа 2026 года в 12 часов 00 минут в помещении Избирательной комиссии Луганской Народной Республики.

Восстановление

Уникальная алчевская школа обновляется

В детской музыкальной школе № 1 имени Ивана Алчевского все лето кипит ремонт. Чтобы рассказать вам, с какими изменениями «большой музыкальный дом» вступит в новый учебный год, мы встретились с врио директора ДМШ № 1 Татьяной Зоц.



Специалисты подрядной организации подготавливают к установке новую стропильную систему

Ремонтные работы в ДМШ № 1 реализуются в рамках программы модернизации региональных и муниципальных детских школ искусств.

Как рассказала Татьяна Васильевна, масштабные восстановительные работы в школе начались с замены окон.

– Наше учреждение вошло в программу модернизации региональных и муниципальных детских школ искусств. Такие программы реализуются в рамках национального проекта «Семья». В планах было заменить 30 окон, и это успешно сделано. Также появились новые подоконники, водоотливы и откосы – окна готовы, – уточнила Татьяна Зоц.

Сейчас строители работают на двух участках. Один из них – входная группа.

– Специалисты подготавливают ступени и площадку под новый тамбур. Его удлиняют, расширяют площадь, так как установят пандус для инвалидов. Когда работы завершатся, входная группа будет белая, металлопластиковая, а над ней появится навес, – объяснила врио директора ДМШ № 1.

Параллельно с входной группой продвигается и капитальный ремонт кровли. На заднем дворе школы подрядчики обрабатывают специальными составами будущую стропильную систему.

– Наша кровля площадью порядка 1 200 квадратных метров, – отметила Татьяна Васильевна. – И она ремонтируется вся, полностью: идет замена утеплителя, гидроизоляции, стропил, обрешетки… Практически все будет новое. Взамен старой шиферной крыши установят металлопрофиль оттенка «бургундское вино», то есть бордовая станет кровля. Все сделают по нормам: ограждение, водосток, две пожарные лестницы. Кровельный вопрос для нас был очень актуальным, так как здание «родом» из пятидесятых годов и капитальный ремонт кровли не проводился ни разу. Крыша постоянно текла, гидроизоляции не было, доски прогнили… А когда доски гнилые, нет сцепления шифера с гвоздем, и во время сильного ветра он слетал. Мы пытались делать частичный текущий ремонт, но это не давало нужного результата.

Здание Алчевской музыкальной школы – уникальное, подчеркнула Татьяна Зоц.

– Насколько мне известно, такой постройки больше нет в ЛНР. У нас большой концертный зал с хорошей акустикой, лепнина, балкон, 300 посадочных мест. Артисты из Москвы приезжают и восхищаются. Потихоньку все приводится в порядок. Мы и своими силами постарались в этом году: отопление частично заменили – стояки, у нас есть свой сантехник. И холл перекрасили. Также получили новую мебель в кабинеты и классы: шкафы, столы, парты, стулья, кресла, банкетки. Это обновление произошло при финансовой поддержке Президентского фонда культурных инициатив. А еще у нас появился новый хоровой станок. Готовимся к новому учебному году, – с улыбкой подытожила Татьяна Васильевна.

К слову, приемная кампания на 2026-2027 учебный год в ДМШ № 1 еще не закончена. 24 августа в школе состоятся дополнительные вступительные экзамены. Свои музыкальные силы могут попробовать дети в возрасте от пяти с половиной и до 18 лет.

Инна Винник, фото автора

Нацпроекты

КО ДНЮ РОЖДЕНИЯ **достойный подарок**

Окончание, начало на стр. 1

Одной из визитных карточек проспекта была густая зелень по сторонам аллеи. И когда для проведения всех необходимых работ старые деревья спилили, жители были обеспокоены дальнейшей судьбой этой части города. Александр Дмитриевич поспешил успокоить алчевцев:

– Уже закуплены и едут в Алчевск зеленые насаждения. Ивы будут посажены на входе, а дальше вдоль аллеи высадим липы. Конечно, нам важно, чтобы люди радовались и, почему бы и нет, варили чай с липовым цветом.

Александр Дмитриевич добавил, что деревья приедут уже подросшими – порядка двух-трех метров в высоту. Это значительно повысит шанс того, что саженцы приживутся.

Стоит также отметить, что памятник Ленину в рамках реализации в городе проекта «ФКГС» затронут не будет.

– По проекту предусмотрены вазоны вокруг памятника, – добавил начальник участка. – А сам он будет ремонтироваться по другому проекту.

Еще один важный элемент благоустройства – детская зона – также уже доставлен и ждет установки. Речь идет о детской площадке и городке. На сегодняшний день специалисты выполняют отсыпку основания для последующих монтажных работ.

Уделят внимание и безопасности отдыхающих – смонтируют систему видеонаблюдения. Эта мера также позволит бороться с вандализмом.

Сейчас на объекте работает порядка 10–20 человек. Такой разброс обусловлен спецификой работ. Есть основной костяк специалистов, а по мере необходимости добираются рабочие со стороны.

Среди тех, кто трудится над благоустройством исторического района города, – как местные, так и приезжие мастера из других регионов. Среди мастеровых гостей и каменщик Абдурахман Хаджимуратов.



«Конечно, стараемся работать как для себя. Чтобы, когда мы уедем, на память о нашем труде осталась красивая аллея, на которой смогут отдыхать и взрослые, и дети».

Каменщик Абдурахман Хаджимуратов

– Когда мы приступили к работе, бульвар был красивым, но уже уставшим, – рассказал он.

Трудятся на объекте и алчевцы, среди которых немало молодежи, решившей подработать перед началом учебного года. В рядах помощников – выпускник этого года Николай Крутов.

– Теперь я студент ростовского вуза и в ожидании сентября решил поработать, – рассказал он. – Трудиться решили вместе с друзьями, поэтому получается не только легко, но и весело местами. Нравится, что есть возможность не только заработать, но и помочь родному Алчевску.

Завершить намеченное на этом объекте планируют ко дню рождения города, отметил Александр Антоненко. А то, что уже сделано, по достоинству оценили не только жители, но и руководство Алчевска.

– Строители проделывают большую работу, чтобы воплотить в жизнь задуманное, – подчеркнула глава муниципалитета Светлана Гребенькова. – Совсем скоро этот участок проспекта станет современной функциональной и по-домашнему уютной точкой притяжения для горожан всех возрастов: здесь будет приятно гулять с детьми, отдыхать после работы, встречаться с друзьями и просто наслаждаться обновленным пространством.

Юрий Арсенюк, фото автора

#Вологда_Алчевск

С песней в Череповец и обратно

Конечно, алчевцы помнят, как в 2014 году стал быстро пустеть город. Люди уезжали: одни стремились туда, где продолжается нормальная жизнь, другие бежали просто от страха... У семьи Снигуров была своя причина: забота о будущем младшего сына. Способный и целеустремленный Богдан имел весьма амбициозные планы. А для того, чтобы они реализовались, требовалась как минимум уверенность, что осенью он сможет пойти в школу. Тогда такой уверенности не было.



Дружный коллектив череповецкой ДШИ «Гармония» (Андрей Снигур – за барабанами)

Такой похожий город

Так они оказались в Вологодской области. Конечно, в то время никто еще не догадывался, что годы спустя географически далекий регион станет для нас очень близким. Почему именно Череповец? Там уже были друзья из Алчевска, которые на первых порах могли поддержать.

Потом оказалось, что поддержать готовы многие – видимо, есть какое-то предопределение в том, что именно Вологодская область стала нашим шефом. Так что особых сложностей не было – возможно, еще и потому, что Череповец действительно очень похож на Алчевск. Об этом не раз говорили приезжающие к нам вологжане.

– Широту поменял, а город очень похож, – улыбается Андрей Снигур. – Первый адрес наш в Череповце – улица Краснодонцев. За поворотом проспект Сталеваров, улица Металлургов… Смотришь – завод практически такой же.

Но важнее сходства пейзажей было быстро обретенное общество единомышленников. Найти их в городе, где не знали еще никого, помогла песня. Нет, известный алчевский бард не пел на улицах. Просто нашел местный клуб авторской песни и отправился в гости. И, конечно, пришелся ко двору.

– С них все движение там и началось, – вспоминает Андрей Васильевич. –Там же помогли найти первую работу, подработку с деревом, с игрушками. А чуть позже товарищи из клуба предложили: «В музыкальной школе ищут гитариста, не хочешь попробовать?»

Свое маленькое шефство

«Не было в моей жизни монотонности и однообразия, учился и учился».

Особенного, окрашенного сочувствием отношения к временным переселенцам не было. По правде говоря, тогда, больше десяти лет назад, большинство и не понимало, чему сочувствовать, просто почти не знали о происходящем в Донбассе. А вот когда Вологда стала шефом Алчевска, отношение изменилось, отмечает Андрей, стали больше задавать вопросов, появилось желание понять, разобраться, знать, какая нужна помощь и почему.

Впрочем, личное снигуровское шефство началось гораздо раньше официального. В очередной раз приехав на побывку в Алчевск в 2017 году, зашел в музыкальную школу № 2, поговорил. А вернувшись в Череповец, предложил коллегам начать общаться с алчевцами. Череповчане быстро поняли, чем могут быть полезны: консультировали по изменениям в школьной программе, оказывали методическую помощь, присылали ноты и подарки, собирали и отправляли гуманитарку… И это стало еще одним важным делом Андрея Снигура на новом месте.

Круг бардов и круг учителей

Андрей тогда не был профессиональным педагогом. Но за плечами, кроме сценического опыта, имел многолетний опыт работы с юными туристами. Ребята, приходившие в турклуб, в те времена еще считали, что турист должен обязательно уметь играть на гитаре и петь – а что еще делать походным вечером у костра?.. Оказалось, что разработанные для них программы очень подошли в детской школе искусств «Гармония» – по крайней мере, на первых порах.

– Потом, естественно, я старался свои умения расширять, приумножать, учиться у опытных педагогов, – рассказывает Андрей. – Очень многое старался подмечать, перенимать опыт, а еще применять свои способности по электронике, по рукоделию. «Гармония» – школа очень хорошая, в Череповце на отличном счету. Тепло встретили, помогали – замечательный коллектив. Быстро сложились добрые отношения, работать было легко и приятно. И, конечно, учиться у старших товарищей.

Так началась интересная северная жизнь, в которой до забавного часто возникали некие переклички с родным городом. Например, и там, и там руководительницы клубов авторской песни – Ирины. В череповецком «Нота Ч» Ильинская, в алчевском «Октябре» – Смирнова. Мало того: обе кандидаты наук. Только Ильинская – педагогических, а Смирнова – химических…

Жизнь будет по-прежнему полна, но теперь дома. И это главное.

В кипучую жизнь клуба талантливый исполнитель Снигур влился идеально. Концерты, фестивали, частые приглашения на городские мероприятия – отдел культуры знает и ценит местных бардов.

– Как-то в День города мы три с половиной часа играли на набережной, – с улыбкой вспоминает Андрей Васильевич. – Красивое место, хорошая аппаратура, куча зрителей... В последние годы строится много мест для отдыха с небольшими сценами, каждая управляющая компания на своей территории создает уютный уголок, туда приглашают выступать.

Вот такая история



На одном из бардовских фестивалей

Получалось так, что дела эти, новые и интересные, приходили в его жизнь словно сами собой. В том же КСП один из товарищей рассказал, что помогает местному клубу исторических реконструкций, мастерит для него поделки. И обмолвился: «Есть потребность в помощниках, не хочешь попробовать?»

Андрей, чьи руки, как говорится, выросли из правильного места, всегда любил работать с деревом. А кроме того, был любопытен ко всему интересному. И так началась еще одна яркая страница жизни: красочные фестивали исторических реконструкций в разных знакомых местах России. Где только не побывали: от Псковщины до Урала!

– Я больше работал с мастеровыми, – уточняет он. – Руками что-то умел всегда делать, а там очень многому научился. Делал детские игрушки средневековые, мечи, арбалеты. Все красочное, яркое, украшает фестивальные ярмарки. Ставим палатку, торговый ряд с игрушками, сами в средневековой одежде, погружаемся в дух фестиваля…

Все такие фестивали посвящены важным битвам, великим победам, рассказывает Андрей Васильевич. Так что не только рукодельные умения развивал, но и знание истории углублял, укреплял дух патриотизма. Помнится, один из фестивалей был по Молодинской битве, которая произошла в 1572 году под Москвой. Русские войска бились с армией крымского хана Девлета I Гирея, включавшей турецкие и ногайские отряды. Именно тогда отстояли независимость русского государства.

Воины князей Михаила Воротынского и Дмитрия Хворостинина одолели многократно превосходящего по количеству противника в том числе и благодаря изобретательности. В бою они использовали гуляй-город – передвижную деревянную крепость. Фактически средневековый танк, находит сравнение Андрей. И одолели врага!

«До свидания, Череповец! Спасибо за все!»

Работа над педагогическим мастерством, бардовские и школьные концерты, фестивали исторических реконструкций – до краев наполненное время летело быстро. «Не было в моей жизни монотонности и однообразия, учился и учился», – отмечает Андрей. И научился очень многому, правда. За плечами и новый опыт, и новые умения, и творческие победы.

Тем временем сын, ради будущего которого и случился переезд, успешно реализовал мечты. Блестяще окончил школу, поступил в очень серьезный вуз, который тоже окончил с отличием. И отбыл к месту службы. А родители, выполнившие свой долг, возвратились домой. Прощаясь с городом, Андрей написал в соцсетях: «До свидания, Череповец! Спасибо за все!»

Едва ли не на следующий день Андрей трудоустроился: теперь он – заместитель директора в той самой ДМШ № 2, над которой шефствовал из Череповца. Впереди снова репетиции и концерты, только уже с родным клубом авторской песни… Жизнь будет все так же полна. Но – дома. И это главное.

Юлия Черепнина, фото предоставлены Андреем Снигуром

TV-программа

на неделю с **17** по **23** августа 2026 года

ГОРОСКОП НА НЕДЕЛЮ 17–23 АВГУСТА



ОВЕН. Вероятно, у вас будет пессимистичное или меланхоличное настроение. Люди сейчас будут настроены против вас, поэтому постарайтесь не контактировать с токсичным окружением. Нужно избегать любых проявлений агрессии и держаться в стороне от всех происходящих событий в мире. Не смотрите новости и не читайте ленту в интернете. Большая вероятность столкнуться с грустным известием.



ТЕЛЕЦ. Гороскоп на неделю рекомендует – проявите сейчас терпение. Важно относиться ко всему без излишней важности. Не стремитесь к авторитету, на этом этапе он вам ни к чему. Просто оставайтесь собой и будьте искренними. Людей в вас привлекают харизма и остроумие. Обуздайте свою импульсивность и прислушивайтесь к советам опытных и мудрых людей.



БЛИЗНЕЦЫ. Вселенский магнетизм усиливается. Вас ждет большой приток любви и добра со стороны окружающих людей. Проведите романтический вечер с вашей половинкой. Жизненная энергия на высоте. Отнеситесь внимательно к своим финансам. Вложитесь во что-то ценное, чтобы не потерять свои деньги.



РАК. Согласно гороскопу на неделю наступивший период символизирует решимость и целеустремленность. На основе этого вы можете ошибаться и совершать промахи. Не ввязывайтесь в сомнительные сделки и интриги. Лучше достигать поставленных целей маленькими шагами, чем стараться прыгнуть выше головы. Помните, что больших результатов добиться за короткое время почти невозможно. Наберитесь терпения и верьте в лучшее.



ЛЕВ. Очень необычный период. Будьте открыты новым знакомствам, они вам очень помогут. Лучший период в году, чтобы познакомиться с кем-то или сходить на свидание с вашей половинкой. Все усилия за последние годы будут сейчас вознаграждены сполна. Полученная прибыль непременно вас удивит и обрадует. Начальник будет к вам максимально расположен.



ДЕВА. Как говорит гороскоп, эта неделя для вас – удачный период. Отличное самочувствие и настроение вам обеспечены. Смело беритесь за любые задачи. Встреча с новым знакомым обернется для вас неожиданным подарком. Идеальный период для совершения любых финансовых операций. Сделайте приятный сюрприз близкому человеку. Время и ресурсы, затраченные на это, обещают огромные перспективы.



ВЕСЫ. Все преграды на пути будут преодолены, главное – доделывайте все задачи и дела до конца. Вас ждут серьезные изменения на работе. Действуйте самостоятельно, в противном случае удача покинет вас. Не пытайтесь кому-то что-то доказать. На вас возлагают большие надежды близкие и родственники.



СКОРПИОН. Сейчас вам рекомендовано немного сбавить пыл. Остановитесь и подумайте: куда вы спешите? Велика вероятность, что на этом этапе жизни вы поставили себе ложную цель и теперь добиваетесь того, что вам, по сути, не так и нужно. Подумайте, чего вы хотите на самом деле. Расставьте приоритеты в жизни. И тогда все желания будут исполняться легко и наилучшим образом.



СТРЕЛЕЦ. Посмотрите на свои отношения трезвым взглядом. Оцените их перспективность на дальнейшее будущее. Не застряли ли вы в любовных грезах? Подумайте, почему партнер сейчас ведет себя именно так. Возможно, его что-то беспокоит или тревожит. В отношениях вы должны чувствовать себя свободным и счастливым человеком. Будьте самим собой. Только это приведет вас к крепкой семейной жизни.



КОЗЕРОГ. Гороскоп на неделю предупреждает – существует вероятность получить травму в результате несчастного случая. Рекомендовано ограничить сейчас любые перемещения по людным местам. Не настаивайте на своем мнении. Лучшим решением окажется молчаливое согласие на требование другого человека. Иногда проще принять чужую позицию, чем тратить свою энергию на переубеждение.



ВОДОЛЕЙ. Всячески пытайтесь избежать любого рода выяснения отношений. Не стремитесь поставить точку в отношениях с конкретным человеком, даже если вы думаете, что это необходимо. Постарайтесь учесть интересы вашей половинки. Кажется, вы давно перестали обращать внимание на желания своего партнера. Исправьте эту ситуацию и сделайте для своего спутника что-то приятное.



РЫБЫ. Гороскоп на неделю предостерегает – события одного дня могут спровоцировать вас на опрометчивые поступки. Держите себя в руках и не идите на поводу сиюминутных желаний. Близкие люди помогут вам выйти из любой сложной ситуации победителем. Их вера в вас вселяет мужество и смелость. Поэтому ни в коем случае не нужно стесняться просить о помощи. Добрый совет послужит вам успехом.

ПРАВОСЛАВНЫЙ КАЛЕНДАРЬ

17 августа – семи отроков, иже во Ефесе: святых Максимилиана, Иамвлиха, Мартиниана, Иоанна, Дионисия, Ексакустодиана (Константина) и Антонина. Успенский пост, 4-й день.

18 августа – предпразднство Преображения Господня, вспоминаем мученика Евсигния Антиохийского. Успенский пост, 5-й день.

19 августа – Преображение Господне. Успенский пост, 6-й день.

20 августа – попразднство Преображения Господня, обретение мощей святителя Митрофана (в схиме Макария), епископа Воронежского. Успенский пост, 7-й день.

21 августа – перенесение мощей преподобных Зосимы и Савватия Соловецких, вспоминаем святителя Емилиана, епископа Кизического. Успенский пост, 8-й день.

22 августа – Собор Соловецких святых, день памяти апостола Матфия. Успенский пост, 9-й день.

23 августа – священномучеников Лаврентия, архидиакона, Сикста II, Папы Римского, Феликиссима и Агапита, диаконов, мученика Романа, Римских, блаженного Лаврентия, Христа ради юродивого, Калужского. Успенский пост, 10-й день.

ЛУННЫЙ КАЛЕНДАРЬ

17 августа – растущая Луна в Весах, 5/6 лунный день.

18 августа – растущая Луна в Скорпионе (0:45), 6/7 лунный день.

19 августа – растущая Луна в Скорпионе, 7/8 лунный день.

20 августа – первая четверть (5:46), Луна в Стрельце (11:29), 8/9 лунный день.

21 августа – растущая Луна в Стрельце, 9/10 лунный день.

22 августа – растущая Луна в Козероге (23:58), 10/11 лунный день.

23 августа – растущая Луна в Козероге, 11/12 лунный день.

МАГНИТНЫЕ БУРИ

19 августа

мощностью 5 баллов.

ПОНЕДЕЛЬНИК 17 августа

ПЕРВЫЙ КАНАЛ

05:00 «Доброе утро» (0+)
09:00, 12:00, 15:00, 18:00, 03:00 Новости (12+)
09:25 «Модный приговор» (0+)
10:15 «Жить здорово!» (16+)
11:00, 12:15, 18:30 «Время покажет» (16+)
14:00, 17:00, 23:00 «Большая игра» (16+)
15:15 «Давай поженимся!» (16+)
16:05 «Мужское / Женское» (16+)
19:50 «Пусть говорят» (16+)
21:00 Время (12+)
22:00 Т/с «Петербургский роман» (12+)
00:05 «Время героев» (16+)
01:05, 03:05 Подкаст.Лаб (16+)

РОССИЯ 1

05:00 «Утро России» (12+)
09:00, 11:00, 14:00, 16:30, 20:00 Вести (12+)
09:30 Местное время (12+)
09:55 «О самом главном» Ток-шоу (12+)
11:30, 21:10 Вести. Местное время (12+)
12:00, 18:00 «60 Минут» Ток-шоу (12+)
14:30 Т/с «Тайны следствия» (16+)
17:00, 03:35 «Малахов» (16+)
21:30 Т/с «Овчарка» (16+)
23:35 Т/с «Анна медиум» (16+)
01:45 Т/с «Чёрная кровь» (12+)

РОССИЯ 24

05:00, 05:57, 06:45, 08:00, 08:40, 09:00, 09:40, 11:00, 12:00, 12:40, 15:00, 16:00, 17:00, 17:02, 19:00, 22:00, 23:00, 01:00, 02:00, 03:00, 03:10, 03:40, 03:50, 04:10, 04:25, 04:45 Вести (12+)
05:20, 05:45, 06:25, 07:25, 08:30, 11:35, 12:25, 14:30, 22:40, 03:05, 03:45 Экономика (12+)
05:25, 06:30, 03:30, 04:20 Спорт (12+)
05:50, 05:55, 06:40, 09:30, 13:20, 19:25, 03:35, 03:39, 04:30, 04:35 Погода 24 (12+)
07:40 5-я студия (12+)
08:50, 12:50 Дневники фестиваля - Окно в Европу (12+)
10:40 В центре Азии (12+)
11:40 Интервью (12+)
13:00, 13:35, 14:35 Факты (12+)
15:35, 18:30, 01:30 Вести. Дежурная часть (12+)
16:40 Стоп Фейк (12+)
21:31 Футбол России (12+)
22:35, 02:55 Исторические хроники (12+)
22:45, 01:15 Репортаж (12+)
23:05 Вести (С Петрашко) (12+)
00:10 Мир на ладони. История день за днем (12+)
00:25 За лентой (233-я неделя СВО) (12+)

ЛУГАНСК-24

05:00 Утро Донбасса (12+)
08:50 Просто про финансы (12+)
09:00, 19:30, 21:30 Новости (16+)
09:25 Страна 404 (16+)
09:35 Содружество «Донбасс» (12+)
09:50 Актуальное интервью (12+)
10:10 Наука и технологии сегодня (16+)
11:00 Прямой эфир (12+)
13:00 Х/ф «Взрослые дети» (16+)
14:15 Д/ф «Ускорители, циклотроны» (12+)
14:50 Нобелевские лауреаты (16+)
15:40 Пришельцы среди нас (12+)
16:05, 04:05 Т/с «Господа товарищи» (16+)
17:00, 00:10 Диалог (12+)
17:40, 00:35 Обернитесь (12+)
18:00 Х/ф «Прогулка» (16+)
20:00 Т/с «Красная зона» (16+)
22:00 Т/с «Однолюбы» (16+)
23:50 Наставники (12+)

НТВ

04:15, 08:25, 10:35 Т/с «Лесник. Своя земля» (16+)
06:00 «Утро. Самое лучшее» (16+)
08:00, 10:00, 13:00, 16:00, 19:00, 00:15 Сегодня (12+)
13:25 «Чрезвычайное происшествие» (16+)
14:00 «Место встречи» (16+)
16:45 «ДНК» (16+)
20:00 Т/с «Невский. Охота на Архитектора» (16+)
00:30 Шоу «Маска» (12+)
03:20 «Первая передача» (16+)
03:45 Т/с «Агентство скрытых камер» (16+)

5 КАНАЛ

05:00, 09:00, 13:00, 17:00 «ИзВестия» (16+)
05:25, 05:50, 06:45, 07:40, 09:30, 09:40, 10:45, 11:55 Т/с «Десантура. Никто, кроме нас» (16+)
08:25 «Фирменный рецепт» (12+)
13:30, 22:20 Т/с «Великолепная пятёрка 8» (16+)
14:20, 15:15, 16:05, 23:05 Т/с «Великолепная пятёрка 5» (16+)
17:30, 18:20, 19:00, 19:45, 20:40, 21:25, 00:30, 01:15, 01:55, 02:30, 03:15, 03:50, 04:30 Т/с «След» (16+)
00:00 «ИзВестия. Итоговый выпуск» (16+)

КАРУСЕЛЬ

05:00 «Ранние пташки» (0+)
07:00 «С добрым утром, малыши!» (0+)
07:30 М/с «Беби Борн» (0+)
07:40 М/с «Кошечки-собачки» (0+)
10:40 М/с «Робокар Поли и его друзья» (0+)
11:00 М/с «Джи-Джи Бонд: Супергонщик» (6+)
11:10 М/с «Смешарики» (0+)
13:30 М/с «Карбот» (6+)
14:00 М/с «Инфинити Надо» (6+)
14:30 «Навигатор. Новости» (0+)
14:40 М/с «Барбоскины» (0+)
17:00 М/с «ЛОЛ Сюрпрайз. Семейные истории» (6+)
17:05 М/с «Край Бебис» (0+)
17:10 М/с «Лео и Тиг» (0+)
19:00 М/с «Держи краба» (0+)
19:05 М/с «Лунтик» (0+)
21:00 «Спокойной ночи, малыши!» (0+)
21:15 М/с «Сказочный патруль» (0+)
22:45 М/с «Фьюжн Макс. Новая эра» (6+)
23:00 М/с «Метал Кард Бот» (6+)
23:30 «Ералаш» (0+)
01:00 М/с «Мишки-Братишки. Снова вместе» (6+)
03:00 М/с «Фиксики» (0+)

ОТР

06:00 «Это сделано в России» (12+)
06:10 Х/ф «Три тополя на Плющихе» (0+)
07:30, 20:15 «Календарь» (12+)
08:00, 08:30, 09:00, 09:30, 10:00, 10:50, 12:00, 13:00, 15:00, 18:00, 20:00 Новости (12+)
08:05, 08:35 «Пёстрый мир» (12+)
09:05, 09:35, 10:05, 12:10, 13:10, 18:20 «ОТРажение» (12+)
11:00, 23:30 Д/ф «Мозг. Вторая Вселенная» (16+)
15:15 Х/ф «Дамы приглашают кавалеров» (12+)
16:30 «На приёме у главного врача с Марьяной Лысенко» (16+)
17:00, 00:25 Д/ф «Острова в океане. Итуруп. Жизнь у подножия вулканов» (12+)
17:30 «Свет и тени. Михаил Салтыков-Щедрин» (16+)
20:45 Х/ф «Позови меня в даль светлую» (12+)
22:15 Т/с «Везёт» (16+)
00:55 «Свет и тени. Ален Делон» (16+)
01:25 «Большая страна: На благо Отечества» (12+)
02:15 «ОТРажение. Итоги» (12+)
03:10 «Очень личное с Виктором Лошаком» (12+)
03:50 Д/ф «Город с историей» (12+)

ТВ-ЦЕНТР

06:00 «Настроение» (12+)
08:05 «Смех, дрожь и видео» (16+)
08:35 Т/с «Сельский детектив. Яблоня раздора» (16+)
10:35, 04:40 Д/ф «Олег Табаков. У меня всё получилось...» (16+)
11:30, 14:30, 17:50, 22:00 События (16+)
11:50, 03:00 Т/с «Я иду тебя искать. Притворство» (16+)
13:45 «Мой герой. Георгий Дронов» (12+)
14:50 «Город новостей» (16+)
15:05 Т/с «Чистосердечное призвание» (16+)
16:55 Д/ф «Александра Яковлева. Ураган несчастий» (16+)
18:10 Х/ф «Приют счастья. Зита и Рита» (16+)
20:00 Х/ф «Приют счастья. Чёрный монах» (16+)
22:35 «10 самых... Некрасивые, но любимые» (16+)
23:05 «Знак качества» (16+)
00:00 События. (16+)
00:30 «Петровка, 38» (16+)
00:45 Д/ф «СМЕРШ. Румынский гамбит» (16+)
01:30 Д/ф «Война за совместно нажитое» (16+)

СТС

05:00, 09:00 «100 мест, где поесть» (16+)
06:15 «С лёгким утром!» (16+)
07:30 «ПроСТО кухня. Лучшее» (12+)
08:00 «Вам и не снилось» (16+)
09:45 Х/ф «Элла и чёрный ягуар» (12+)
11:50 Х/ф «Девочка Миа и белый лев» (6+)
13:50 Т/с «Плакса» (16+)
16:00 Т/с «Плакса 2» (16+)
18:00 Т/с «Мама будет против» (16+)
21:00 Х/ф «Лотерея» (16+)
23:05 Х/ф «Бармен» (16+)
01:00 Х/ф «Как звёзды» (18+)
02:40 Х/ф «Качели» (18+)

ДОМАШНИЙ

06:30 «По делам несовершеннолетних» (16+)
07:30, 04:40 «Давай разведёмся!» (16+)
08:30, 02:40 «Тест на отцовство» (16+)
10:45 Д/с «Прости меня...» (16+)
11:55 Д/с «Беду отведу» (16+)
13:00, 01:20 Д/с «Знахарка» (16+)
13:35, 01:50 Д/с «Верну любимого» (16+)
14:10, 02:15 Д/с «Голоса ушедших душ» (16+)
14:45 Х/ф «Удержи меня» (16+)
19:00 Х/ф «Жизнь сначала» (16+)
23:20 Д/с «Понять. Простить» (16+)
00:20 Д/с «Порча» (16+)

ПОБЕДА

04:50 «Путь к Победе» (16+)
05:50 Х/ф «Спасти Ленинград» (16+)
07:30 Т/с «Снайперы. Любовь под прицелом» (16+)
14:50 Т/с «Застава Жилина» (16+)
00:00 Х/ф «Единичка» (16+)
01:50 Х/ф «Я-учитель» (16+)
03:20 Х/ф «Вертикаль» (16+)

ЗВЕЗДА

06:00 Д/с «Москва - фронту» (16+)
06:20, 09:15, 00:05 Х/ф «Особо важное задание» (6+)
09:00, 13:00, 17:00, 19:00 Новости дня (16+)
10:00 Х/ф «Двойной обгон» (12+)
11:55, 13:25 Х/ф «Высота 89» (12+)
14:50, 15:05, 17:15 Т/с «Бухта пропавших дайверов» (16+)
15:00 Военные новости (16+)
19:40 «Скрытые угрозы» (16+)
22:05 Х/ф «Военно-полевой роман» (12+)
02:30 Х/ф «Свинарка и пастух» (0+)

МИР

05:00, 06:15 Т/с «Молодой волкодав» (16+)
06:00, 10:00, 13:00, 16:00, 18:00 Вместе каждый день (16+)
06:25, 00:35, 01:45 «Наше кино. История большой любви» (16+)
07:05 Х/ф «Небесный тихоход» (0+)
08:50, 10:10 Т/с «Магомаев» (12+)
13:15 «Мировое соглашение» (16+)
14:10 «Дела судебные. Битва за будущее» (16+)
15:05, 20:25 «Дела судебные. Новые истории» (16+)
16:15, 18:20 «Дела судебные. Яблоко раздора» (16+)
18:30 «Дела судебные. Деньги верните!» (16+)
21:15 Х/ф «Женщин обижать не рекомендуется» (0+)
23:00 Х/ф «Суета сует» (0+)
01:00 Первый Евразийский канал (12+)
02:10 Х/ф «Сельский врач» (12+)
03:55 Х/ф «Шуми городок» (6+)

ТНТ

07:00 «Большой куш» (16+)
11:40 Т/с «СашаТаня» (16+)
20:00 Т/с «Малой» (16+)
21:00 Т/с «Праздники» (16+)
23:00 Х/ф «Повелитель ветра» (12+)
01:00 Х/ф «Всемирный потоп» (18+)
02:40 Т/с «Однажды в России» (16+)

РОДНОЕ КИНО

00:45 Х/ф «Теща» (16+)
02:05 Х/ф «Каникулы строгого режима» (12+)
04:15 Х/ф «Кащей Бессмертный» (0+)
05:30 Х/ф «Жили-были» (18+)
07:10 Х/ф «Классик» (16+)
09:10 Х/ф «Крокодил Данди» (16+)
10:55, 15:50, 23:15 Т/с «Улицы разбитых фонарей» (16+)
13:55 Х/ф «Ягуар» (12+)
19:00 Х/ф «За прекрасных дам» (12+)
20:15 Т/с «Агент национальной безопасности 3» (16+)

РУССКИЙ РОМАН

08:15 Х/ф «Посторонняя» (12+)
09:55 Х/ф «Несмешная любовь» (12+)
11:35 Х/ф «Женский приговор» (12+)
14:50, 04:50 Х/ф «Идеальный мужчина» (12+)
18:00 Х/ф «В потоке трех стихий» (12+)
19:30 Х/ф «Сердечные раны» (12+)
22:55 Х/ф «Если ты меня слышишь» (12+)
00:35 Х/ф «Жених для дурочки» (12+)

ПЯТНИЦА!

05:00, 03:50 «Секреты на кухне» (16+)
05:40, 01:40, 04:30 «Пятница News» (16+)
06:00 «Запретный Китай» (16+)
06:50 «Запретная Индия» (16+)
07:50 «Четыре дачи» (16+)
09:50 «Домохозяйки против кондитеров» (16+)
11:20 «Домохозяйки против шефов» (16+)
13:00, 15:00, 17:00, 02:00 «Битва шефов» (16+)
19:00, 21:10 «Битва шефов. Звезды» (16+)
23:10 «Выживалити. Наследники» (16+)

МАТЧ ТВ

06:00 «Лучшие из лучших» (12+)
07:00, 09:00, 12:55, 15:30, 03:55 Новости (12+)
07:05, 11:35, 15:35, 21:30, 00:00 Все на Матч! (12+)
09:05 «Лица страны. Егор Кальдиков» (12+)
09:25 Футбол. «Чемпионат мира-2026». Мексика - ЮАР (6+)
12:35 Специальный репортаж (12+)
13:00 «Есть тема!» (16+)
14:25, 01:00 Футбол. Альфа-Банк Российская Премьер-Лига. Обзор тура (6+)
16:25 Смешанные единоборства. UFC. Ислам Махачев против Иэна Мачадо Гэрри (16+)
18:15 «Громко» (12+)
19:25 Футбол. Лига Пари. «Спартак» (Кострома) - «Уфа» (6+)
21:50 Футбол. Чемпионат Испании. «Депортиво» - «Эльче» (6+)
02:00 II Всероссийская спартакиада. Скалолазание (6+)
04:00 Пляжный волейбол. Чемпионат Европы. Финал (6+)

РЕН-ТВ

05:00, 18:00, 01:00, 04:20 «Самые шокирующие гипотезы» (16+)
06:00 «С бодрым утром!» (16+)
08:30, 12:30, 16:30, 19:30, 23:00 Новости (16+)
09:00 «Военная тайна» (16+)
11:00 «Как устроен мир» (16+)
12:00, 16:00, 19:00 «Информационная программа 112» (16+)
13:00 «Загадки человечества» (16+)
15:00 «Дикий, дикий мир» (16+)
17:00, 02:00 «Тайны Чапман» (16+)
20:00 «Безумные факты» (16+)
20:55 Х/ф «Путь рыцаря» (18+)
23:25 Х/ф «Малышка Джо» (18+)

ВТОРНИК 18 августа

ПЕРВЫЙ КАНАЛ

05:00 «Доброе утро» (0+)
09:00, 12:00, 15:00, 18:00, 03:00 Новости (12+)
09:25 «Модный приговор» (0+)
10:15 «Жить здорово!» (16+)
11:00, 12:15, 18:30 «Время покажет» (16+)
14:00, 17:00, 23:00 «Большая игра» (16+)
15:15 «Давай поженимся!» (16+)
16:05 «Мужское / Женское» (16+)
19:50 «Пусть говорят» (16+)
21:00 Время (12+)
22:00 Т/с «Петербургский роман» (12+)
00:10 Д/ф «Путч. 19 августа» (12+)
00:55, 03:05 Подкаст.Лаб (16+)

РОССИЯ 1

05:00 «Утро России» (12+)
09:00, 11:00, 14:00, 16:30, 20:00 Вести (12+)
09:30 Местное время (12+)
09:55 «О самом главном» Ток-шоу (12+)
11:30, 21:10 Вести. Местное время (12+)
12:00, 18:00 «60 Минут» Ток-шоу (12+)
14:30 Т/с «Тайны следствия» (16+)
17:00, 03:35 «Малахов» (16+)
21:30 Т/с «Овчарка» (16+)
23:35 Т/с «Анна медиум» (16+)
01:45 Т/с «Чёрная кровь» (12+)

РОССИЯ 24

05:20, 06:25, 11:15, 12:25, 14:31, 22:35, 01:20, 02:15, 03:05, 03:45 Экономика (12+)
05:25, 06:30, 03:30, 04:20 Спорт (12+)
05:30, 05:55, 06:45, 08:40, 09:45, 09:55, 10:00, 11:00, 12:00, 12:40, 13:00, 14:35, 16:00, 19:00, 21:00, 22:00, 23:00, 01:00, 02:00, 03:00, 03:10, 03:40, 03:50, 04:10, 04:25, 04:45 Вести (12+)
05:50, 06:40, 09:30, 13:25, 03:35, 03:39, 04:30, 04:35 Погода 24 (12+)
07:35, 11:35, 21:30, 00:30 Новороссия (12+)
08:00 Гость (Поддубный) (12+)
09:40, 22:40, 01:25, 02:20 Инструкция (Повышение пенсий с 1 августа) (12+)
10:50, 16:50, 22:45, 00:11 Репортаж (Логвинова - Дом.РФ - Большая стройка: как Дом.РФ помогает развитию строительной отрасли России) (12+)
12:45, 00:20 Международка (12+)
15:00 Факты (12+)
15:35, 18:32, 02:30 Вести. Дежурная часть (12+)
20:00 Вести с Марией Петрашко (12+)
22:55, 02:25 Исторические хроники (12+)
23:05 Вести (С Петрашко) (12+)
01:30 Футбол России (12+)

ЛУГАНСК-24

05:00 Утро Донбасса (12+)
09:00, 19:30, 21:30 Новости (16+)
09:30, 20:00 Т/с «Красная зона» (16+)
11:00 Прямой эфир (12+)
13:00, 22:00 Т/с «Однолюбы» (16+)
14:50 Нобелевские лауреаты (16+)
15:40 Пришельцы среди нас (12+)
16:05, 04:10 Т/с «Господа товарищи» (16+)
17:00, 00:10 Диалог (12+)
17:40 Обернитесь (12+)
18:00, 00:35 Тема дня (12+)
18:30 Луганский характер (12+)
18:40, 01:00 Важно знать (12+)
18:55 Вместе с наукой (12+)
23:50 Наставники (12+)

НТВ

04:15, 08:25, 10:35 Т/с «Лесник. Своя земля» (16+)
06:00 «Утро. Самое лучшее» (16+)
08:00, 10:00, 13:00, 16:00, 19:00, 00:15 Сегодня (12+)
13:25 «Чрезвычайное происшествие» (16+)
14:00 «Место встречи» (16+)
16:45 «ДНК» (16+)
20:00 Т/с «Невский. Охота на Архитектора» (16+)
00:30 Шоу «Маска» (12+)

5 КАНАЛ

05:00, 09:00, 13:00, 17:00 «ИзВестия» (16+)
05:25, 17:30, 18:20, 19:00, 19:45, 20:35, 21:25, 00:30, 01:15, 02:00, 02:35, 03:15, 03:45 Т/с «След» (16+)
06:00 Х/ф «Свадьба в Малиновке» (0+)
07:40, 09:30, 09:40, 10:45, 11:55 Т/с «Бывших не бывает» (16+)
08:25 «Страна советов» (16+)
13:30, 22:20 Т/с «Великолепная пятёрка 8» (16+)
14:20, 15:15, 16:05, 23:05 Т/с «Великолепная пятёрка 5» (16+)

КАРУСЕЛЬ

05:00 «Ранние пташки» (0+)
07:00 «С добрым утром, малыши!» (0+)
07:30 М/с «Беби Борн» (0+)
07:40 М/с «Кошечки-собачки» (0+)
10:40 М/с «Робокар Поли и его друзья» (0+)
11:00 М/с «Джи-Джи Бонд: Супергонщик» (6+)
11:10 М/с «Смешарики» (0+)
13:30 М/с «Карбот» (6+)
14:00 М/с «Инфинити Надо» (6+)
14:30 «Навигатор. Новости» (0+)
14:40 М/с «Барбоскины» (0+)
17:00 М/с «ЛОЛ Сюрпрайз. Семейные истории» (6+)
17:05 М/с «Край Бебис» (0+)
17:10 М/с «Лео и Тиг» (0+)
19:00 М/с «Держи краба» (0+)
19:05 М/с «Лунтик» (0+)
21:00 «Спокойной ночи, малыши!» (0+)
21:15 М/с «Сказочный патруль» (0+)
22:45 М/с «Фьюжн Макс. Новая эра» (6+)
23:00 М/с «Метал Кард Бот» (6+)
23:30 «Ералаш» (0+)
01:00 М/с «Мишки-Братишки. Снова вместе» (6+)
03:00 М/с «Фиксики» (0+)

ОТР

05:05 «На приёме у главного врача с Марьяной Лысенко» (16+)
06:00 «Большая страна: Сибирь» (12+)
06:50 «Преодоление. Константин Станиславский» (12+)
07:30, 20:15 «Календарь» (12+)
08:00, 08:30, 09:00, 09:30, 10:00, 10:50, 12:00, 13:00, 15:00, 18:00, 20:00 Новости (12+)
08:05, 08:35 «Пёстрый мир» (12+)
09:05, 09:35, 10:05, 12:10, 13:10, 18:20 «ОТРажение» (12+)
11:00, 23:30 Д/ф «Мозг. Вторая Вселенная» (16+)
11:45, 01:10 «Песня остаётся с человеком» (12+)
15:15 Х/ф «Позови меня в даль светлую» (12+)
17:00, 00:15 Д/ф «Острова в океане. Сахалин. Остров сокровищ» (12+)
17:25 «Отчий дом» (12+)
17:40 Специальный репортаж (12+)
20:45 Х/ф «Альпийская баллада» (16+)
22:15 Т/с «Везёт» (16+)
00:45 «Свет и тени. Михаил Салтыков-Щедрин» (16+)
01:25 «Большая страна: На благо Отечества» (12+)
02:15 «ОТРажение. Итоги» (12+)

ТВ-ЦЕНТР

05:25 «Мой герой. Георгий Дронов» (12+)
06:00 «Настроение» (12+)
08:10 «Доктор И...» (16+)
08:40 Т/с «Сельский детектив. Месть Чернобога» (16+)
10:35, 04:40 Д/ф «Галина Польских. Я нашла своего мужчину» (16+)
11:30, 14:30, 17:50, 22:00 События (16+)
11:50, 03:00 Т/с «Я иду тебя искать. Воздух» (16+)
13:45 «Мой герой. Любовь Толкалина» (12+)
14:50 «Город новостей» (16+)
15:05 Т/с «Чистосердечное призвание» (16+)
17:00 Д/ф «Леонид Борткевич. Белорусский Казанова» (16+)
18:10 Х/ф «Приют счастья. Удар в спину» (16+)
20:00 Х/ф «Приют счастья. Яма» (16+)
22:35 «10 самых...Работа с «Бывшим» (16+)
23:05 Д/ф «Укрощение невестки» (16+)
00:00 События. (16+)
00:30 «Петровка, 38» (16+)

СТС

05:00 М/ф «Папа-мама гусь» (6+)
05:10, 09:00, 04:15 «100 мест, где поесть» (16+)
06:15 «С лёгким утром!» (16+)
07:30 «ПроСТО кухня. Лучшее» (12+)
08:00 «Вам и не снилось» (16+)
10:00 Х/ф «Тайна волшебных часов» (6+)
11:55 Х/ф «Игрушки из будущего» (12+)
13:50, 16:00 Т/с «Плакса 2» (16+)
18:00 Т/с «Мама будет против» (16+)
20:50 Х/ф «Легенда» (16+)
23:25 Х/ф «Творение богов» (18+)
02:05 Х/ф «Творение богов. Битва с демонами» (18+)

ДОМАШНИЙ

05:30, 06:30 «По делам несовершеннолетних» (16+)
07:20, 04:40 «Давай разведёмся!» (16+)
08:20, 02:50 «Тест на отцовство» (16+)
10:35 Д/с «Прости меня...» (16+)
11:35 Д/с «Беду отведу» (16+)
12:45, 01:30 Д/с «Знахарка» (16+)
13:20, 02:00 Д/с «Верну любимого» (16+)
13:55, 02:25 Д/с «Голоса ушедших душ» (16+)
14:30 Х/ф «Идеальное решение» (16+)
19:00 Х/ф «Заново о нас» (16+)
23:30 Д/с «Понять. Простить» (16+)
00:30 Д/с «Порча» (16+)
04:30 «Одна за всех» (16+)

ПОБЕДА

04:45 «Путь к Победе» (16+)
05:45 Х/ф «Рябиновый вальс» (16+)
07:30 Т/с «Апостол» (16+)
18:00 Т/с «Молчание» (16+)
21:45 Т/с «Под неласковым небом» (16+)
01:25 Х/ф «Рубеж» (16+)
03:05 Х/ф «Солдатик» (12+)

ЗВЕЗДА

05:25 Д/с «Перелом. Хроника Победы» (16+)
05:50 Х/ф «В квадрате 45» (12+)
07:20, 09:15 Х/ф «Двойной обгон» (12+)
09:00, 13:00, 17:00, 19:00 Новости дня (16+)
09:45, 13:25 Т/с «Бухта пропавших дайверов» (16+)
13:55, 15:05, 17:15 Т/с «Благословите женщину» (12+)
15:00 Военные новости (16+)
19:40 «Улика из прошлого» (16+)
22:05 Х/ф «Живи и помни» (16+)
00:25 Х/ф «Дела сердечные» (12+)
02:00 Х/ф «Девушка с характером» (0+)
03:25 Х/ф «Опасные тропы» (6+)
04:25 Д/с «Преступления в сети: МВД против кибермошенников» (16+)

МИР

05:00 Х/ф «Шуми городок» (6+)
05:10 Д/с «Понять. Простить» (16+)
06:00, 10:00, 13:00, 16:00, 18:00 Вместе каждый день (16+)
06:15, 00:35, 01:50 «Наше кино. История большой любви» (16+)
07:05 Х/ф «Женитьба Бальзаминова» (6+)
08:55, 10:10 Т/с «Магомаев» (12+)
13:15 «Мировое соглашение» (16+)
14:10 «Дела судебные. Битва за будущее» (16+)
15:05, 20:25 «Дела судебные. Новые истории» (16+)
16:15, 18:20 «Дела судебные. Яблоко раздора» (16+)
18:30 «Дела судебные. Деньги верните!» (16+)
21:15 Х/ф «Живите в радости» (0+)
22:45 Х/ф «Родня» (16+)
01:00 Первый Евразийский канал (12+)
02:15 Х/ф «Светлый путь» (0+)

ТНТ

05:00 «Утро ТНТ» (16+)
05:50, 07:00, 09:05 Т/с «СашаТаня» (16+)
09:00 «Шаг к мечте» (16+)
19:00 Т/с «Малой» (16+)
21:00 Т/с «Праздники» (16+)
23:00 Х/ф «Пророк. История Александра Пушкина» (12+)
01:35 Т/с «Однажды в России» (16+)

РОДНОЕ КИНО

00:30, 10:10, 15:40, 23:50 Т/с «Улицы разбитых фонарей» (16+)
02:30 Х/ф «Меня зовут Арлекино» (16+)
04:55 Х/ф «Ворошиловский стрелок» (18+)
06:45 Х/ф «Теща» (16+)
08:05 Х/ф «Крокодил Данди 2» (16+)
13:35 Х/ф «Принцесса на бобах» (12+)
19:00 Х/ф «Барышня-крестьянка» (12+)
21:05 Т/с «Агент национальной безопасности 3» (16+)

РУССКИЙ РОМАН

07:55 Х/ф «В потоке трех стихий» (12+)
09:20 Х/ф «Если ты меня слышишь» (12+)
11:00 Х/ф «Сердечные раны» (12+)
14:25, 04:55 Х/ф «Провинциалка» (16+)
17:50 Х/ф «Московская пленница» (12+)
19:30 Х/ф «Яблочко от яблоньки» (12+)
22:50 Х/ф «Плохая соседка» (12+)
00:35 Х/ф «Заклятые подруги» (12+)

ПЯТНИЦА!

05:00, 04:00 «Секреты на кухне» (16+)
05:20, 02:00, 04:30 «Пятница News» (16+)
05:50 «Запретный Китай» (16+)
06:40 «Запретная Индия» (16+)
07:50, 09:30 «Четыре дачи» (16+)
11:10, 13:10, 14:10, 15:10, 16:00, 17:00, 18:00, 20:00, 21:00 «Черный список. На кухне» (16+)
12:10 «Черный список. Прораб» (16+)
19:00, 22:00 «Новый Ревизорро» (16+)
23:00 «Выживалити. Миссия Альфа» (16+)
02:30 «Битва шефов» (16+)

МАТЧ ТВ

06:00 «Лучшие из лучших» (12+)
07:00, 09:00, 12:55, 15:30, 03:55 Новости (12+)
07:05, 11:35, 15:35, 22:55 Все на Матч! (12+)
09:05, 12:35 Специальный репортаж (12+)
09:25 Футбол. «Чемпионат мира-2026». Корея - Чехия (6+)
13:00 «Есть тема!» (16+)
14:25, 01:30 «География спорта. Магнитогорск» (12+)
14:55 «Что за спорт?» (12+)
16:25 Смешанные единоборства. АСА (16+)
18:15 Футбол. Fonbet Кубок России. ЦСКА - «Акрон» (Тольятти) (6+)
20:30 Футбол. Fonbet Кубок России. «Ростов» (Ростов-на-Дону) - «Локомотив» (Москва) (6+)
00:30 Бокс. Bare Knuck1e FC (16+)
02:00 II Всероссийская спартакиада. Скалолазание (6+)
04:00 Дзюдо. Мировой тур. Гран-при (12+)

РЕН-ТВ

05:00, 18:00, 01:05, 04:20 «Самые шокирующие гипотезы» (16+)
06:00 «С бодрым утром!» (16+)
08:30, 12:30, 16:30, 19:30, 23:00 Новости (16+)
09:00 «Военная тайна» (16+)
10:00 «Совбез» (16+)
11:00 «Как устроен мир» (16+)
12:00, 16:00, 19:00 «Информационная программа 112» (16+)
13:00 «Загадки человечества» (16+)
14:00 «Невероятно интересные истории» (16+)
15:00 «Легенды и мифы» (16+)
17:00, 02:00 «Тайны Чапман» (16+)
20:00 «100 вопросов обо всем» (16+)
20:50 Х/ф «Невозможное» (16+)
23:25 Х/ф «Va-банк» (16+)

СРЕДА 19 августа

ПЕРВЫЙ КАНАЛ

05:00 «Доброе утро» (0+)
09:00, 12:00, 15:00, 18:00, 03:00 Новости (12+)
09:25 «Модный приговор» (0+)
10:15 «Жить здорово!» (16+)
11:00, 12:15, 19:10 «Время покажет» (16+)
14:00, 17:00, 23:00 «Большая игра» (16+)
15:15 «Давай поженимся!» (16+)
16:05 «Мужское / Женское» (16+)
18:30 Д/ф «Путч. 19 августа» (12+)
19:50 «Пусть говорят» (16+)
21:00 Время (12+)
22:00 Т/с «Петербургский роман» (12+)
00:10 Д/ф «Путч. 19 августа» (12+)
00:50, 03:05 Подкаст.Лаб (16+)

РОССИЯ 1

05:00 «Утро России» (12+)
09:00, 11:00, 14:00, 16:30, 20:00 Вести (12+)
09:30 Местное время (12+)
09:55 «О самом главном» Ток-шоу (12+)
11:30, 21:10 Вести. Местное время (12+)
12:00, 18:00 «60 Минут» Ток-шоу (12+)
14:30 Т/с «Тайны следствия» (16+)
17:00, 03:35 «Малахов» (16+)
21:30 Т/с «Овчарка» (16+)
23:35 Т/с «Анна медиум» (16+)
01:45 Т/с «Чёрная кровь» (12+)

РОССИЯ 24

05:00, 05:30, 05:45, 05:55, 06:45, 08:40, 09:40, 11:00, 12:00, 13:40, 14:35, 16:00, 19:00, 21:00, 22:00, 23:00, 00:00, 01:00, 02:00, 03:40, 03:50, 04:10, 04:45 Вести (12+)
05:20, 06:25, 07:25, 11:35, 12:25, 14:30, 22:40, 00:20, 02:20, 03:05, 03:45, 04:25 Экономика (12+)
05:25, 06:30, 03:30, 04:20 Спорт (12+)
05:50, 06:40, 09:30, 13:20, 03:35, 03:39, 04:30, 04:35 Погода 24 (12+)
07:40 5-я студия (12+)
08:00 Гость (12+)
10:30 Вести.Net (12+)
10:50, 22:45 Репортаж (Энергетика) (12+)
11:40, 21:35, 01:35 Интервью (12+)
12:50, 01:25 Дневники фестиваля - Окно в Европу (12+)
13:35, 21:25, 00:25, 01:20, 02:25 Инструкция (Антифрод 2.0: Система противодействия) (12+)
15:35, 18:30, 02:30 Вести. Дежурная часть (12+)
20:00 Вести с Марией Петрашко (12+)
22:35, 00:15 Исторические хроники (12+)
23:05 Вести (С Петрашко) (12+)
00:30 Футбол России (12+)

ЛУГАНСК-24

05:00 Утро Донбасса (12+)
09:00, 19:30, 21:30 Новости (16+)
09:30, 20:00, 01:30 Т/с «Красная зона» (16+)
11:00 Прямой эфир (12+)
13:00, 22:00 Т/с «Однолюбы» (16+)
14:50, 02:45 Нобелевские лауреаты (16+)
15:40 Пришельцы среди нас (12+)
16:05, 04:05 Т/с «Господа товарищи» (16+)
17:00, 00:10 Диалог (12+)
17:40 Обернитесь (12+)
18:00, 00:35 Тема дня (12+)
18:30, 01:00 Хронотоп (12+)
19:00 Вместе с наукой (12+)
23:50 Наставники (12+)

НТВ

04:15, 08:25, 10:35 Т/с «Лесник. Своя земля» (16+)
06:00 «Утро. Самое лучшее» (16+)
08:00, 10:00, 13:00, 16:00, 19:00, 00:15 Сегодня (12+)
13:25 «Чрезвычайное происшествие» (16+)
14:00 «Место встречи» (16+)
16:45 «ДНК» (16+)
20:00 Т/с «Невский. Охота на Архитектора» (16+)
00:30 Шоу «Маска» (12+)

5 КАНАЛ

05:00, 09:00, 13:00, 17:00 «ИзВестия» (16+)
05:25, 05:30, 06:15, 07:00, 07:55, 09:30, 10:00, 11:00, 12:00 Т/с «Господа офицеры» (12+)
08:25 «Стройнадзор» (16+)
13:30, 22:20 Т/с «Великолепная пятёрка 8» (16+)
14:20, 15:15, 16:05, 23:05 Т/с «Великолепная пятёрка 5» (16+)
17:30, 18:20, 19:00, 19:45, 20:40, 21:25, 00:30, 01:15, 02:05, 02:40, 03:15 Т/с «След» (16+)
00:00 «ИзВестия. Итоговый выпуск» (16+)

КАРУСЕЛЬ

05:00 «Ранние пташки» (0+)
07:00 «С добрым утром, малыши!» (0+)
07:30 «Чик-зарядка» (0+)
07:40 М/с «Мини-Мишки» (0+)
10:40 М/с «Робокар Поли и его друзья» (0+)
11:00 М/с «Джи-Джи Бонд: Супергонщик» (6+)
11:10 М/с «Смешарики» (0+)
13:30 М/с «Карбот» (6+)
14:00 М/с «Инфинити Надо» (6+)
14:30 «Навигатор. Новости» (0+)
14:40 М/с «Барбоскины» (0+)
17:00 М/с «ЛОЛ Сюрпрайз. Семейные истории» (6+)
17:05 М/с «Край Бебис» (0+)
17:10 М/с «Лео и Тиг» (0+)
19:00 М/с «Держи краба» (0+)
19:05 М/с «Лунтик» (0+)
21:00 «Спокойной ночи, малыши!» (0+)
21:15 М/с «Сказочный патруль» (0+)
22:45 М/с «Фьюжн Макс. Новая эра» (6+)
23:00 М/с «Метал Кард Бот» (6+)
23:30 «Ералаш» (0+)
01:00 М/с «Мишки-Братишки. Снова вместе» (6+)
03:00 М/с «Фиксики» (0+)

ОТР

05:05 «На приёме у главного врача с Марьяной Лысенко» (16+)
06:00, 01:25 «Большая страна: Сибирь» (12+)
06:50 «Очень личное с Виктором Лошаком» (12+)
07:30, 20:15 «Календарь» (12+)
08:00, 08:30, 09:00, 09:30, 10:00, 10:50, 12:00, 13:00, 15:00, 18:00, 20:00 Новости (12+)
08:05, 08:35 «Пёстрый мир» (12+)
09:05, 09:35, 10:05, 12:10, 13:10, 18:20 «ОТРажение» (12+)
11:00, 23:15 Д/ф «Мозг. Вторая Вселенная» (16+)
15:15 Х/ф «Альпийская баллада» (16+)
17:00, 00:15 Д/ф «Острова в океане. Ольхон. В объятиях Байкала» (12+)
17:30, 00:45 «Свет и тени. Михаил Ромм» (16+)
20:45 Х/ф «Ксения, любимая жена Федора» (0+)
22:10 Т/с «Везёт» (16+)
01:10 «Конструкторы будущего» (12+)
02:15 «ОТРажение. Итоги» (12+)

ТВ-ЦЕНТР

05:25 «Мой герой. Любовь Толкалина» (12+)
06:00 «Настроение» (12+)
08:10 «Доктор И...» (16+)
08:40 Т/с «Сельский детектив. Иголка в стоге сена» (16+)
10:35, 04:40 Д/ф «Владимир Конкин. Искушение славой» (16+)
11:30, 14:30, 17:50, 22:00 События (16+)
11:50, 03:00 Т/с «Я иду тебя искать. Ателье» (16+)
13:45 «Мой герой. Владимир Конкин» (12+)
14:50 «Город новостей» (16+)
15:05 Т/с «Чистосердечное призвание 2» (12+)
17:00 Д/ф «Матлюба Алимова. Чужая среди своих» (16+)
18:10 Х/ф «Приют счастья. Редкая птица» (16+)
20:00 Х/ф «Приют счастья. Номер семнадцать» (16+)
22:35 «10 самых... Копии зарубежных звёзд» (16+)
23:05 «Прощание. Евгений Меньшов» (16+)
00:00 События. (16+)
00:30 «Петровка, 38» (16+)
00:45 Д/ф «Настоящий детектив. Состав преступления» (16+)
01:30 Д/ф «СС. Безумие «Чёрного ордена» (16+)

СТС

05:00, 09:00, 04:05 «100 мест, где поесть» (16+)
06:15 «С лёгким утром!» (16+)
07:30 «ПроСТО кухня. Лучшее» (12+)
08:00 «Вам и не снилось» (16+)
10:15 Х/ф «Кольцо фараона» (12+)
11:50 Х/ф «Чародейка» (0+)
13:50, 16:00 Т/с «Плакса 2» (16+)
18:00 Т/с «Мама будет против» (16+)
20:50 Х/ф «Тур с Иванушками» (16+)
23:05 Х/ф «Оторва» (16+)
01:00 Х/ф «Особо опасна» (16+)
02:30 Х/ф «Девочка Миа и белый лев» (6+)

ДОМАШНИЙ

05:30, 06:30 «По делам несовершеннолетних» (16+)
07:25, 04:45 «Давай разведёмся!» (16+)
08:25, 02:40 «Тест на отцовство» (16+)
10:40 Д/с «Прости меня...» (16+)
11:45 Д/с «Беду отведу» (16+)
12:55, 01:20 Д/с «Знахарка» (16+)
13:30, 01:50 Д/с «Верну любимого» (16+)
14:05, 02:15 Д/с «Голоса ушедших душ» (16+)
14:40 Х/ф «Требуется мама» (16+)
19:00 Х/ф «Под покровом надежды» (16+)
23:20 Д/с «Понять. Простить» (16+)
00:20 Д/с «Порча» (16+)

ПОБЕДА

04:30 «Путь к Победе» (16+)
05:30 Х/ф «Водитель для Веры» (16+)
07:30 Т/с «Отчим» (16+)
23:20 Х/ф «Чемпионы. Быстрее. Выше. Сильнее» (16+)
01:10 Х/ф «Чемпионы» (16+)
02:50 Х/ф «Таёжный роман» (16+)

ЗВЕЗДА

05:55 Д/ф «Герой 115» (16+)
07:20, 09:15 Х/ф «Военно-полевой роман» (12+)
09:00, 13:00, 17:00, 19:00 Новости дня (16+)
09:55, 13:25, 14:25, 15:05, 17:15 Т/с «СОБР» (16+)
15:00 Военные новости (16+)
19:40 Д/с «Секретные материалы» (16+)
22:05 Х/ф «Сумка инкассатора» (0+)
00:05 Х/ф «Каждый десятый» (0+)
01:30 Х/ф «Мы с вами где-то встречались» (0+)

МИР

05:00 Х/ф «Первая перчатка» (0+)
05:10 Д/с «Понять. Простить» (16+)
06:00, 10:00, 13:00, 16:00, 18:00 Вместе каждый день (16+)
06:15, 00:25, 01:30 «Наше кино. История большой любви» (16+)
06:55 Х/ф «В. Давыдов и Голиаф» (0+)
07:25 Х/ф «Пари» (0+)
08:00, 10:10 Х/ф «Мэри Поппинс, до свидания» (0+)
11:05 Х/ф «Родня» (16+)
13:15 «Мировое соглашение» (16+)
14:10 «Дела судебные. Битва за будущее» (16+)
15:05, 20:25 «Дела судебные. Новые истории» (16+)
16:15, 18:20 «Дела судебные. Яблоко раздора» (16+)
18:30 «Дела судебные. Деньги верните!» (16+)
21:15 Х/ф «Женитьба Бальзаминова» (6+)
23:05 Х/ф «Дамы приглашают кавалеров» (12+)
00:50 Первый Евразийский канал (12+)
02:05 Т/с «Магомаев» (12+)

ТНТ

05:00 «Утро ТНТ» (16+)
05:50, 07:00 Т/с «СашаТаня» (16+)
19:00 Т/с «Малой» (16+)
21:00 Т/с «Праздники» (16+)
23:00 Х/ф «Боги Египта» (16+)
01:25 Х/ф «Иллюзия превосходства» (18+)
03:05 Т/с «Однажды в России» (16+)

РОДНОЕ КИНО

00:50, 11:30, 16:00, 22:50 Т/с «Улицы разбитых фонарей» (16+)
03:55 Х/ф «Классик» (16+)
05:55 Х/ф «Крокодил Данди» (16+)
07:45 Х/ф «Ягуар» (12+)
09:40 Х/ф «Ворошиловский стрелок» (18+)
14:40 Х/ф «За прекрасных дам» (12+)
19:00 Х/ф «ДМБ» (16+)
20:35 Х/ф «Три мушкетера» (12+)

РУССКИЙ РОМАН

08:10 Х/ф «Московская пленница» (12+)
09:50 Х/ф «Плохая соседка» (12+)
11:35 Х/ф «Яблочко от яблоньки» (12+)
14:30, 04:55 Х/ф «Подсадная утка» (12+)
17:55 Х/ф «Гостья из прошлого» (12+)
19:30 Х/ф «Муж на час» (12+)
22:45 Х/ф «Я тебя никогда не забуду» (16+)
00:25 Х/ф «Любовница» (16+)
03:20 Х/ф «Это моя собака» (12+)

ПЯТНИЦА!

05:00, 04:10 «Секреты на кухне» (16+)
05:30, 02:00, 04:30 «Пятница News» (16+)
06:00 «Запретный Китай» (16+)
06:50 «Запретная Индия» (16+)
07:50, 09:30 «Четыре дачи» (16+)
11:20, 12:40, 14:00 «Молодые ножи» (16+)
15:30, 16:40, 17:50 «На ножах» (16+)
19:00, 20:00, 21:00 «Черный список. На кухне» (16+)
22:00 «Черный список. Прораб» (16+)
23:00 «Выживалити. Миссия Альфа» (16+)
02:20 «Битва шефов» (16+)

МАТЧ ТВ

06:00 «Лучшие из лучших» (12+)
07:00, 09:00, 12:55, 15:30, 03:55 Новости (12+)
07:05, 11:35, 15:35, 22:55 Все на Матч! (12+)
09:05, 12:35 Специальный репортаж (12+)
09:25 Футбол. «Чемпионат мира-2026». Канада - Босния и Герцеговина (6+)
13:00 «Есть тема!» (16+)
14:25, 01:30 «Человек из футбола. Сергей Павлов» (12+)
14:55 «Что за спорт?» (12+)
16:00 Футбол. Fonbet Кубок России. «Крылья Советов» (Самара) - «Зенит» (Санкт-Петербург) (6+)
18:15 Футбол. Fonbet Кубок России. «Рубин» (Казань) - «Спартак» (Москва) (6+)
20:30 Футбол. Fonbet Кубок России. «Динамо» (Москва) - «Краснодар» (6+)
00:30 Смешанные единоборства. Sh1emenko FC (16+)

РЕН-ТВ

05:00, 18:00, 01:35, 04:30 «Самые шокирующие гипотезы» (16+)
06:00 «С бодрым утром!» (16+)
08:30, 12:30, 16:30, 19:30, 23:00 Новости (16+)
09:00 Документальный спецпроект (16+)
10:00 Д/п «Засекреченные списки» (16+)
11:00 «Как устроен мир» (16+)
12:00, 16:00, 19:00 «Информационная программа 112» (16+)
13:00 «Загадки человечества» (16+)
14:00 «Невероятно интересные истории» (16+)
15:00 «Момент в истории» (16+)
17:00, 02:25 «Тайны Чапман» (16+)
20:00 «Дикий, дикий мир» (16+)
20:30 Х/ф «Переводчик» (12+)
23:25 Х/ф «Герцогиня» (18+)

Награждение

За вклад в развитие спорта

В Алчевске в молодежном центре «ПРОдвижение» состоялось торжественное мероприятие в честь Дня физкультурника.



Светлана Гребенькова награждает учителя физкультуры СШ № 12 Романа Попехина

Участниками встречи стали представители Администрации муниципалитета во главе с руководителем города Светланой Гребеньковой, сотрудники спортивных учреждений и организаций Алчевска, а также молодые спортсмены.

А заниматься им и всем другим сторонникам активного образа жизни в городе есть где: за последние несколько лет здесь возвели ФОКОТ и спортплощадку в парке, выполнили ремонтные работы в спортивных школах, и это не весь перечень.

Выступая с приветственным словом, глава муниципалитета Светлана Гребенькова сказала:

– Сегодня очень много делается для развития сферы спорта в Алчевске. И эти усилия окупаются: наши спортсмены становятся призерами и победителями соревнований городского, республиканского и всероссийского уровня.

Затем Светлана Петровна вручила грамоты лучшим педагогам и наставникам. Отметили благодарственными письмами и юных спортсменов.

Кроме того, чествовали в этот день и успешно сдавших нормы ГТО. Юноши и девушки получили удостоверения и значки. Среди покоривших «нормы труда и обороны» – выпускник Александр Апостолов.

– Планирую поступать в Луганский государственный медицинский университет, хочу стать врачом-анестезиологом, – поделился он. – Значок ГТО поможет при поступлении, за него дают дополнительные баллы в общий зачет.

Игорь Корнев, фото автора

Спорт объединяет

Сборная Алчевска – среди лучших

В преддверии Дня физкультурника на стахановском стадионе «Победа» состоялось большое спортивное событие – спартакиада государственных служащих.



В спартакиаде госслужащих участвовали сборные команды из трех городов: Алчевска, Стаханова и Брянки

В зональном этапе I Всероссийской открытой спартакиады государственных федеральных, гражданских и муниципальных служащих встретились сборные команды из трех городов: Алчевска, Стаханова и Брянки.

Как отметили алчевские участники, спартакиада стала не просто соревнованием, а настоящей площадкой для демонстрации силы духа, сплоченности и стремления к победе.

После церемонии вручения наград лучшим представителям спорта городов-участников и зарядки, которую провела балетмейстер стахановского образцового ансамбля народного танца «Самоцветы родной земли» Татьяна Демаш, на разных площадках стадиона «Победа» развернулась насыщенная конкурсная программа.

Борьба за звание сильнейшей команды шла в четырех дисциплинах: футболе, настольном теннисе, шахматах и легкой атлетике. Состязания получились интересными и разносторонними, ведь подбор видов спорта позволил участникам соревнований раскрыть таланты. Болельщики следили за развитием событий и активно поддерживали своих.

Приятно, что особенно ярко в этот раз выступила сборная Алчевска. Представители нашего города заняли первое место сразу в трех видах спорта – футболе, настольном теннисе и легкой атлетике, а также второе место в шахматах. Как сказали сами участники, этот успех стал показателем не только хорошей физической подготовки, но и слаженной работы команды, где каждый внес свой вклад в общий результат.

Сборная Брянки завоевала вторые места в настольном теннисе и футболе и третьи – в шахматах и легкой атлетике.

А хозяева турнира – команда Стаханова – оказалась самой сильной в шахматах. Второе место она заняла в легкой атлетике и стала третьей в настольном теннисе и футболе.

Завершился масштабный спортивный праздник церемонией награждения команд-участников. Поздравляем алчевцев с заслуженными победами!

Ярослава Кошкина, фото Ольги Георгиевой

Знай наших

Инициатива, достойная премии

Алчевский социальный образовательный проект «Азбука интернета для пенсионеров 2.0» победил в региональном этапе Международной премии #МЫ ВМЕСТЕ.



Преподаватель курсов Анастасия Медведева помогает участнице проекта

Об этом сообщил оргкомитет премии. По предоставленной информации, алчевский проект признан победителем в номинации «НКО и проекты» регионального этапа 6-го сезона международной премии.

Добавим, она организована в рамках национального проекта «Молодежь и дети» и Года единства народов России, объединяет некоммерческие организации, бизнес и волонтеров со всей России.

– Участие Алчевска – это признание системной работы наших некоммерческих организаций и неравнодушных горожан, подтверждение того, что у нас уделяется особое внимание поддержке старшего поколения и формированию доступной цифровой среды, – отметила в своем канале в МАКС глава городского муниципалитета Светлана Гребенькова.

Подробнее о сути проекта рассказала председатель Алчевской городской организации ветеранов Елена Рогова.

«Ветераны и пенсионеры нашего города стараются идти в ногу со временем».

– Ветераны и пенсионеры нашего города стараются идти в ногу со временем, поэтому обучение компьютерной грамотности для них очень важный и актуальный вопрос, – отметила она. – «Азбука интернета для пенсионеров» – это продолжение образовательной программы «Цифровой пенсионер», запущенной нами в 2023 году.

Как передать показания счетчиков и оплатить коммунальные услуги, как оставаться на связи с родственниками и искать актуальную информацию – на эти и многие другие вопросы помогают найти практические ответы волонтеры и учителя «Азбуки».

– За время обучения в проекте приняли участие около 400 алчевцев старшего поколения, в том числе матери военнослужащих специальной военной операции, – добавила руководитель города Светлана Гребенькова.

Уже в ближайшее время пройдет церемония награждения победителей регионального этапа 6-го сезона Международной премии #МЫ ВМЕСТЕ.

– Это большой успех и признание важности нашей совместной работы, – подытожила глава муниципалитета. – Пусть этот опыт станет трамплином для новых свершений на благо жителей города!

Игорь Корнев, фото Инны Винник

ШКОЛЬНИКИ ЛНР ОЗНАКОМИЛИСЬ с культурным наследием Чечни и ее современностью

98 школьников из Луганской Народной Республики и 5 сопровождающих их педагогов приняли участие в образовательных «Университетских сменах», проходивших в Грозном в июле текущего года. Главной площадкой для юных гостей стал Грозненский государственный нефтяной технический университет имени академика М. Д. Миллионщикова (ГГНТУ). В рамках пятого этапа профориентационной программы ребята знакомились с традициями и историей Чеченской Республики, посещали экскурсии, выезжали на образовательные площадки, лекции и мастер-классы.





«Чеченская Республика – неотъемлемая часть нашей большой многонациональной страны».
Владимир Путин

ПРОГРАММА СМЕНЫ

Во время смены ребята посещали профориентационные мероприятия. Школьники ознакомились с современными направлениями науки и техники, посетили лаборатории и кафедры ГГНТУ. Полученный опыт будет способствовать их дальнейшему профессиональному самоопределению и выбору будущей специальности, возможно, связанной с нефтегазовой отраслью.

Директор студенческого клуба ГГНТУ Иса Габазов представил яркую картину молодежной жизни университета, где каждый студент находит возможности для самореализации и развития. Он рассказал о студенческих организациях, спортивных командах, творческих коллективах и научных клубах, которые делают годы обучения насыщенными и незабываемыми.

Встреча с Джамилем Геидаровым, старшим вожатым регионального отделения «Движения Первых» Чеченской Республики, открыла новые горизонты в области добровольчества и молодежных инициатив. Школьникам рассказали о масштабных проектах, которые реализует движение, о его вкладе в развитие гражданского общества и о том, как молодые люди могут внести свой вклад в благополучие региона.


Экскурсия на «ЧеченАвто»

Ирина Масерова, сопровождающая:

– В рамках поездки ребята посетили предприятие «ЧеченАвто», где узнали о современном автомобильном производстве. Эта экскурсия прошла при поддержке Союза машиностроителей России. Дети получили уникальную возможность ознакомиться с технологиями и процессами создания автомобилей.

Каждый день был очень насыщенным. Это были экскурсии, квизы, квесты, посещение катка и кинотеатра с самым большим экраном, прогулки по городу, где школьники знакомились с его достопримечательностями. Их впечатлили ЖК «Дубайские дома», творческие встречи, мастер-классы.

Также ребята посетили «английский замок», Мемориальный комплекс славы имени Ахмата-Хаджи Кадырова, зеленый парк и Грозненское море.

Особенно теплым моментом поездки стал обмен подарками. Ребята вручили друг другу сувениры на память.

Участники интерактивного квиза получили в подарок фирменные рюкзаки



ИНТЕРАКТИВНЫЙ КВИЗ

В один из дней для участников делегации провели квиз в современном интерактивном формате. Все задания ребята выполняли с помощью смартфонов, отвечая на вопросы в режиме реального времени.

Участники соревновались и проверяли свои эрудицию, скорость мышления и умение принимать решения сообща. По итогам викторины победители были награждены фирменными рюкзаками ГГНТУ.

КУРОРТ «ВЕДУЧИ»

Незабываемые впечатления оставила поездка в ущелье Сельментаузен. Ребята шли горными тропами, переходили через горную реку, преодолевая стремительное течение, наслаждались шикарными видами и чистейшим воздухом.

Одним из самых ярких событий смены стала поездка на всесезонный курорт «Ведучи». Для школьников организовали пеший маршрут «На Каменную поляну», во время которого ребята любовались красотой горной Чечни. После трекинга участников ждала поездка по канатной дороге, откуда открываются впечатляющие панорамные виды на окрестности курорта.

Еще одно уникальное событие произошло в Грозном – ребята познакомились с солисткой Чеченской государственной филармонии Рузаной Оздиевой.

Общение с местными жителями во время прогулок стало одним из самых трогательных моментов пребывания. Их искреннее радушие, открытость и готовность делиться своей историей пробуждали у ребят желание снова вернуться в Грозный. Дети из ЛНР получили приглашение не просто приехать сюда еще раз и поступить в университет, но и после обучения остаться жить и работать в Чечне.


Канатная дорога всесезонного курорта «Ведучи»

София Масерова, учащаяся Молодогвардейской школы № 10:

– Поездка в Грозненский государственный нефтяной технический университет в рамках «Университетских смен» оказалась невероятно насыщенной и познавательной. За эти дни мы успели побывать на экскурсиях, принять участие в мастер-классах, квизах, квестах и лекциях, а главное – завести множество новых знакомств и совершить для себя настоящие открытия. Особенно ценно, что смена наглядно показала, какой разной и при этом единой может быть Россия: нас ознакомили с чеченскими традициями, обычаями и даже научили танцевать лезгинку.

Эти яркие воспоминания останутся с нами надолго. Уже сейчас многие ребята, в том числе и я, задумываются о том, чтобы связать свое будущее именно с этим замечательным университетом.


Прогулка по горной тропе

ЯРКОЕ ПУТЕШЕСТВИЕ ЗАПОМНИТСЯ НА ВСЮ ЖИЗНЬ

Культурное погружение в самобытность Чеченской Республики оказалось одним из самых ярких моментов путешествия. Изучение обычаев и традиций, знакомство с историей края через рассказы местных жителей и экспертов позволили участникам почувствовать глубокую связь с этим уникальным регионом.

Закрытие и открытие смены проходили в торжественной атмосфере. Звучали гимны РФ, Чеченской Республики и ЛНР. В этой поездке ребята не только пополнили свои знания, но и прониклись глубоким уважением к народу Чечни, его стойкости, гостеприимству и богатой культуре.

В сохранении и развитии народных традиций кроется духовная сила нации, ее неповторимость и жизнеспособность. Только через взаимное уважение и интерес к наследию друг друга мы сможем укрепить единство нашего многонационального народа и построить будущее, в котором каждый будет чувствовать себя частью большой и дружной российской семьи.

Чеченская культура внесла свой неповторимый вклад в общую сокровищницу России. Великолепные узоры традиционных чеченских ковров, виртуозная игра на национальных инструментах, таких как пандур и дечиг-пондар, самобытные танцевальные стили – все это стало частью культурного наследия нашей страны, обогатив ее палитру.


Торжественная церемония закрытия смены

Современная Россия – это живой организм, где традиции и культура каждого народа продолжают развиваться, сохраняя свою самобытность и в то же время вступая в диалог с другими. Год единства народов России – прекрасная возможность не только вспомнить об истории наших взаимоотношений, но и активно способствовать дальнейшему укреплению связей между народами, развитию межкультурного диалога.

Инна СОПОВА, фото организаторов и участников «Университетских смен»

Историческая справка

Грозненский государственный нефтяной технический университет имени академика М. Д. Миллионщикова – старейший вуз нефтегазового профиля России, основанный в 1920 году. В учебном заведении сформировались собственные научные школы, известные не только в стране, но и за рубежом. За свою историю вуз подготовил более 60 тысяч специалистов для различных отраслей народного хозяйства. В числе выпускников университета Герои Социалистического Труда, министры нефтехимической и нефтеперерабатывающей промышленности, министры нефтяной промышленности и многие другие известные личности и государственные деятели.

Участие школьников из ЛНР в образовательных и культурных программах в различных регионах страны подчеркивает важность единства и взаимопомощи в современном российском обществе, способствуя формированию у подрастающего поколения чувства гордости за свое государство и его многонациональное богатство.


Лезгинка от организаторов смены Хеды Джамирзаевой и Тимерхана Хасуева

ОЗНАКОМИЛИСЬ С ЧЕЧЕНСКОЙ КУЛЬТУРОЙ

Благодаря теплому приему и грамотно организованной программе досуга гости из ЛНР очень быстро погрузились в уникальную атмосферу чеченской культуры. Они не только изучали жизнь университета изнутри, но и посещали экскурсии по историческим местам Грозного, встречались с представителями местной интеллигенции, а также принимали участие в мастер-классах. Все это позволило им ознакомиться с богатым наследием региона.

Особое внимание было уделено изучению обычаев, традиций и духовных ценностей чеченского народа, что способствовало укреплению межнационального диалога.

Центральным событием программы стало обучение национальному танцу – лезгинке. Ребята осваивали грациозные движения и ритмические узоры, являющиеся визитной карточкой кавказской культуры. Это не только физическая активность, но и важный элемент культурного обмена, позволяющий почувствовать единение через искусство.


Встреча с солисткой чеченской филармонии Рузаной Оздиевой

Иван Чехов, учащийся Краснодонской городской гимназии:

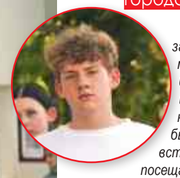

– Десять дней в Чеченской Республике запомнятся мне на всю жизнь. Я очень много нового узнал об информационной безопасности, познакомился с цифровой экономикой. Мы работали над проектом «Университет мечты», было очень интересно и познавательно: встречались с известными людьми, посещали тематические экскурсии в музеи, центры инженерных разработок, смотрели фильмы об истории республики и многое другое. Скучать было некогда. Особенно интересно было познакомиться с обычаями и традициями чеченского народа. Мы научились танцевать лезгинку. Я буду долго вспоминать красоту вечернего Грозного, походы в горы. Большое спасибо всем, кто организовал для нас эту поездку!

Влюбленный в исаковские волны

Эта история началась в далеком 1982 году: мальчик Сережа пришел на первую тренировку по парусному спорту. Встал на доску, поднял парус и... влюбился.

Все начиналось с решения

Сергей Серопян спустя без малого 45 лет признается: до сих пор влюблен.

– И в эти волны на Исаковском водохранилище, и в это солнце, и даже в штиль, когда поверхность как зеркало гладкая, – смеется он. – Моя история, или карьера, или судьба – не знаю, как сказать правильно – началась в 1982 году. Но если быть совсем честным, то еще раньше.

Будем честными и мы, продолжив рассказ Сергея Эдуардовича. В далеком уже 1970 году тогдашний директор градообразующего предприятия Анатолий Жердев решил организовать секцию парусного спорта на водохранилище.

И не только решил, но и пригласил в город из Таганрога отца нашего собеседника – Эдуарда Шаваршевича. Энтузиаст и мастер своего дела, Эдуард Серопян принял вызов и взялся за работу. А вскоре к нему присоединился и сын.

– Ну да, с первого класса я занимался с ним, получается, – вспоминает руководитель секции парусного спорта. – Папа и сам был выдающимся спортсменом: и мастер спорта Советского Союза, и мастер спорта международного класса. Конечно же, и неоднократный призер всесоюзных соревнований. Очень много регалий, последняя из них – почетный гражданин нашего Алчевска.



Тренер секции парусного спорта Сергей Серопян

Конечно, быть сыном именитого отца – нелегкое бремя. С малых лет Сергей знал: он не может подвести папу – ни как сын, ни как спортсмен. Как и многие талантливые люди, Эдуард Шаваршевич был непростым человеком: требовательным, суровым, но справедливым.

Особый спрос был с Сергея. И вот ведь засада – даже пожаловаться было некому.

– Ну не папе ведь на него самого жаловаться было, – смеется собеседник. – И маме не говорил: папа учил, что у нас свое, мужское дело. Иногда и грубое слово проскочить могло, иногда и до слез доходило – что уж там. Но спустя годы я понимаю, почему папа спрашивал с нас так строго. Да и результаты говорят сами за себя.

Романтика морских трудностей

Регата… Сколько романтики в этом слове: яркое солнце, легкий ветерок гонит волны, а на них покачиваются доски с белоснежными парусами! И только спортсмены знали цену этой красоте, когда за каждым движением и поворотом паруса были долгие часы изнуряющих тренировок на пределе сил и выносливости.

Каждую весну «алчевские капитаны» выезжали в Севастополь на регату, посвященную Краснознаменному Черноморскому флоту. И школьник Сережа знал: мартовские каникулы он непременно встретит на черноморском побережье.

– Всякое было: и побеждали, и проигрывали, – вспоминает он. – Но даже неудачи учили нас. Мы знали: исправим ошибки и в следующем году вернемся за кубком. По мере взросления росло мое мастерство и я все четче понимал: вот он, мой путь – здесь, на волне. Моя тропинка, как говорится.

Неоднократный чемпион состязаний, кандидат в мастера спорта и наконец-то мастер спорта. Сергей вспоминает: звание мастера защищал дважды и два года подряд выполнял необходимые нормативы.

А между тем он и профильное образование получил – окончил Киевский университет физкультуры и спорта. Заочно, но на то имелась веская причина. «Мы в составе сборной Украины были, поэтому приходилось совмещать спортивную карьеру и образование», – вспоминает Сергей.

Карьерный век спортсменов яркий, но недолгий. И непременно наступает момент, когда чемпион начинает чувствовать на затылке дыхание молодежи – новой плеяды: амбициозной и не менее талантливой.

– Это момент, когда ты должен закрыть одну дверь и открыть следующую, – рассуждает спортсмен. – Моя новая дверь вела к тренерству. Открыл ее 20 лет назад. Ну да, в 2006-м, получается.

В новой роли Сергей начал с малого: вспомнил, как и чему его учили тренеры и наставники. С одной стороны – перенял их опыт, с другой – отбросил ошибки и недочеты предшественников.

Свою лепту внесли и дети. Тренер уверен, что к каждому поколению спортсменов нужен свой подход. «Времена меняются, дети меняются, подход меняется», – перечисляет он.

И сказать, что возникали проблемы… Так вроде бы и не было такого, по крайней мере, так рассказал Сергей. По его словам, все шло как шло, «гладко и ровно».

Вода, взрастившая чемпионов

– И вот так на нашем Исаковском водохранилище – этой доблестной воде – выросло более 50 мастеров спорта и чемпионов, – рассказывает Сергей Серопян. – Из них двое – призеры международных соревнований, чемпионы Европы. Сейчас они по возрасту уже солидные дядьки, но спорт не бросили – это похвально.

«Здесь все родное и знакомое – место с особой аурой».

Для самого Сергея Исаковское водохранилище – место силы. Место, где все родное и знакомое, все свое. «И, может быть, кто-то назовет его болотом, но для меня – это вода с особой аурой», – размышляет он.

Любовь к малой родине и спорту Сергей Серопян с первых занятий прививает новому поколению спортсменов. Которых, уточним, сегодня в секции занимается девять человек.

– Восемь мальчишек и одна девчонка, – рассказывает тренер. – Все разного возраста: от 11 до 15 лет. Но все талантливые и с большим потенциалом, этого у них не отнять.

Но чему учат потенциальных чемпионов? Прежде всего – пониманию воды и ветра. Не спешите удивляться, тренер все объяснит. Каждый день встречает нас новой погодой, рассказывает он, а значит, и новыми условиями для хождения под парусом. Как определить волну, как поймать даже самый переменчивый ветер – лишь часть науки.

Во-вторых, спортсменов готовят физически и умственно. Будущий чемпион должен обладать твердой рукой и шустрой смекалкой, говорит тренер.

– Надо не только анализировать ситуацию на воде, но и предугадывать ее, – поясняет Сергей Эдуардович. – А когда держишь парус, важна выносливость и сила ног, рук и пресса. Когда ветер меняется и ты парус по-другому ставишь, так все тело напрягается. И это выделяет алчевских ребят – они всесторонне развиваются на наших занятиях.

И касается это не только мальчишек, но и девушки в секции. В этом спорте нет различий по полу, поясняет тренер. На соревнованиях дистанция и условия одинаковы для всех спортсменов. Единственное различие – черные или красные ромбики на парусах у спортсменок. По нему судьи понимают: парус держит девушка. А так… «Время гонки и волны – одни для всех», – отметил собеседник.

– Тренируемся летом трижды в неделю по четыре часа, – продолжает рассказ тренер. – Но и зимой не прекращаем готовиться. Ходим в спортзал и занимаемся общей физподготовкой. Можем и в командные игры поиграть – волейбол или футбол, что ребята выберут. Это важно, чтобы командный дух был. Я смотрю на них и чувствую энергию жизни, вот правда. Ты и сам моложе рядом с ними становишься, и хочется наравне дурачиться и смеяться, словно ты снова школьник. Гляжу на них и вижу себя: мокрого, держащего доску и безгранично влюбленного в воду и ветер.

«Когда держишь парус – важна каждая мелочь».

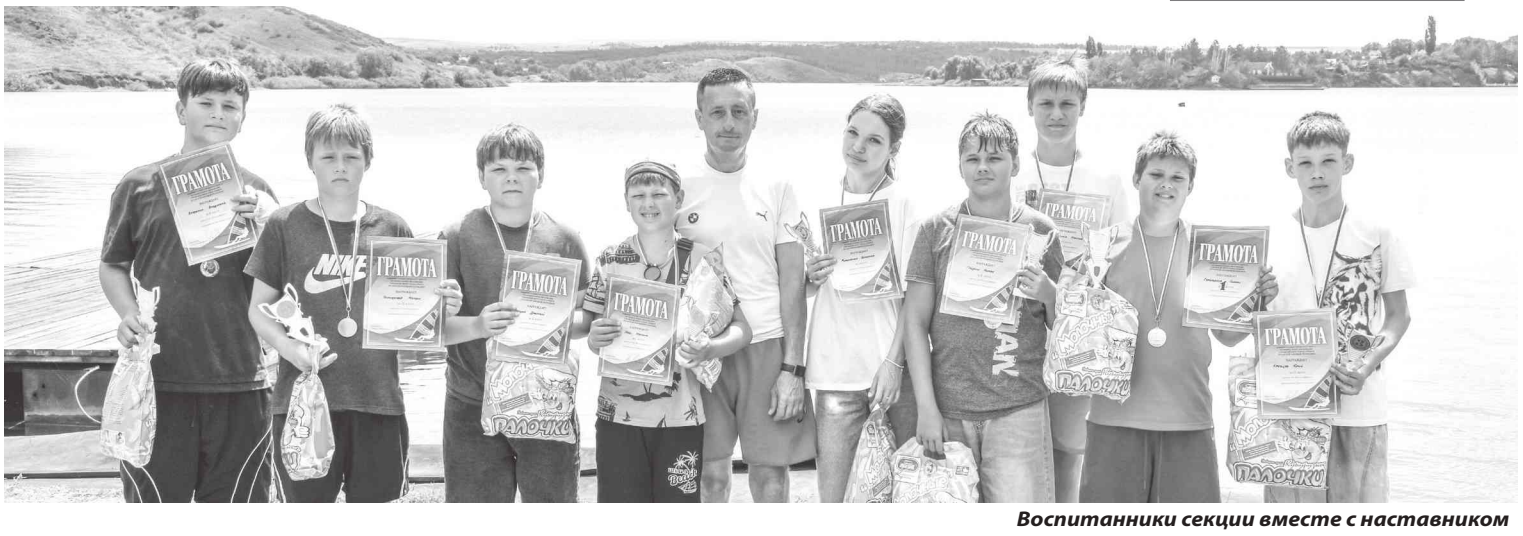

Воспитанники секции вместе с наставником

Алексей Шилов, фото автора

ЧЕТВЕРГ 20 августа

ПЕРВЫЙ КАНАЛ

05:00 «Доброе утро» (0+)
09:00, 12:00, 15:00, 18:00, 03:00 Новости (12+)
09:25 «Модный приговор» (0+)
10:15 «Жить здорово!» (16+)
11:00, 12:15, 19:10 «Время покажет» (16+)
14:00, 17:00, 23:00 «Большая игра» (16+)
15:15 «Давай поженимся!» (16+)
16:05 «Мужское / Женское» (16+)
18:30 «Путч. 20 августа» (12+)
19:50 «Пусть говорят» (16+)
21:00 Время (12+)
22:00 Т/с «Петербургский роман» (12+)
00:10 Д/ф «Путч. 21 августа» (12+)
00:55, 03:05 Подкаст.Лаб (16+)

РОССИЯ 1

05:00 «Утро России» (12+)
09:00, 11:00, 14:00, 16:30, 20:00 Вести (12+)
09:30 Местное время (12+)
09:55 «О самом главном» Ток-шоу (12+)
11:30, 21:10 Вести. Местное время (12+)
12:00, 18:00 «60 Минут» Ток-шоу (12+)
14:30 Т/с «Тайны следствия» (16+)
17:00, 03:35 «Малахов» (16+)
21:30 Т/с «Овчарка» (16+)
23:35 Т/с «Анна медиум» (16+)
01:45 Т/с «Чёрная кровь» (12+)

РОССИЯ 24

05:00, 05:30, 05:45, 05:55, 06:45, 08:00, 09:00, 12:40, 13:00, 13:35, 14:00, 14:35, 16:00, 17:00, 19:00, 21:00, 22:00, 02:00, 03:00, 03:10, 03:40, 03:50, 04:10, 04:45 Вести (12+)
05:20, 06:25, 07:25, 11:25, 12:25, 14:30, 22:35, 00:25, 02:20, 03:05, 03:45, 04:25 Экономика (12+)
05:25, 06:30, 03:30, 04:20 Спорт (12+)
05:50, 06:40, 09:30, 13:20, 03:35, 03:39, 04:30, 04:35 Погода 24 (12+)
07:40 5-я студия (12+)
08:20 Гость (12+)
08:50, 13:50, 00:50 Дневники фестиваля - Окно в Европу (12+)
09:45, 11:45, 22:45, 00:35 Есть решение (Цифровизация в строительстве) (12+)
10:20 Вести.Net (12+)
10:45, 12:45, 16:45, 21:45 Репортаж (12+)
15:35, 18:30, 02:30 Вести. Дежурная часть (12+)
22:40, 00:20 Инструкция (Займы в МФО) (12+)
23:05, 01:05 Вести (С Петрашко) (12+)
00:30, 02:25, 04:50 Исторические хроники (12+)

ЛУГАНСК-24

05:00 Утро Донбасса (12+)
09:00, 19:30, 21:30 Новости (16+)
09:30, 20:00, 01:30 Т/с «Красная зона» (16+)
11:00 Прямой эфир (12+)
13:00, 22:00 Т/с «Однолюбы» (16+)
14:50, 02:45 Нобелевские лауреаты (16+)
15:40 Пришельцы среди нас (12+)
16:05, 04:10 Т/с «Можете звать меня папой» (16+)
17:00, 00:10 Диалог (12+)
17:40 Обернитесь (12+)
18:00, 00:35 Тема дня (12+)
18:30, 01:00 Время наших (12+)
18:50 Вместе с наукой (12+)
19:20 Женя путешествует (12+)
23:50, 01:20 Наставники (12+)

НТВ

04:10, 08:25, 10:35 Т/с «Лесник. Своя земля» (16+)
06:00 «Утро. Самое лучшее» (16+)
08:00, 10:00, 13:00, 16:00, 19:00, 00:15 Сегодня (12+)
13:25 «Чрезвычайное происшествие» (16+)
14:00 «Место встречи» (16+)
16:45 «ДНК» (16+)
20:00 Т/с «Невский. Охота на Архитектора» (16+)
00:30 Шоу «Маска» (12+)

5 КАНАЛ

05:00, 09:00, 13:00, 17:00 «ИзВестия» (16+)
05:25, 05:55, 06:40 Т/с «Кремень» (16+)
07:35, 09:30, 09:40, 10:45, 11:55 Т/с «Кремень. Освобождение» (16+)
08:25 «Ваше здоровье!» (12+)
13:30, 22:20 Т/с «Великолепная пятёрка 8» (16+)
14:20, 15:15, 16:05, 23:05 Т/с «Великолепная пятёрка 5» (16+)
17:30, 18:20, 19:05, 19:45, 20:40, 21:25, 00:30, 01:15, 01:55, 02:35, 03:05 Т/с «След» (16+)
00:00 «ИзВестия. Итоговый выпуск» (16+)
03:35, 04:20 Т/с «Наш спецназ» (16+)

КАРУСЕЛЬ

05:00 «Ранние пташки» (0+)
07:00 «С добрым утром, малыши!» (0+)
07:30 «Чик-зарядка» (0+)
07:40 М/с «Мини-Мишки» (0+)
10:40 М/с «Робокар Поли и его друзья» (0+)
11:00 М/с «Джи-Джи Бонд: Супергонщик» (6+)
11:10 М/с «Смешарики» (0+)
13:30 М/с «Карбот» (6+)
14:00 М/с «Инфинити Надо» (6+)
14:30 «Навигатор. Новости» (0+)
14:40 М/с «Чемпионы» (6+)
17:00 М/с «ЛОЛ Сюрпрайз. Семейные истории» (6+)
17:05 М/с «Край Бебис» (0+)
17:10 М/с «Лео и Тиг» (0+)
19:00 М/с «Держи краба» (0+)
19:05 М/с «Лунтик» (0+)
21:00 «Спокойной ночи, малыши!» (0+)
21:15 М/с «Сказочный патруль» (0+)
22:45 М/с «Фьюжн Макс. Новая эра» (6+)
23:00 М/с «Метал Кард Бот» (6+)
23:30 «Ералаш» (0+)
01:00 М/с «Мишки-Братишки. Снова вместе» (6+)
03:00 М/с «Фиксики» (0+)

ОТР

05:05, 11:40, 01:00 «На приёме у главного врача с Марьяной Лысенко» (16+)
06:00 «Большая страна: На благо Отечества» (12+)
06:50 «Моя история. Виктор Раков» (16+)
07:30, 20:15 «Календарь» (12+)
08:00, 08:30, 09:00, 09:30, 10:00, 10:50, 12:00, 13:00, 15:00, 18:00, 20:00 Новости (12+)
08:05, 08:35 «Пёстрый мир» (12+)
09:05, 09:35, 10:05, 12:10, 13:10, 18:20 «ОТРажение» (12+)
11:00, 23:25 Д/ф «Искусство архитектуры. Хэмпшир Хаус» (12+)
15:15 Х/ф «Ксения, любимая жена Федора» (0+)
16:45 «Нескучное дело» (12+)
17:00 «Родительское собрание» (12+)
17:45 «Почитаем!» (16+)
20:45 Х/ф «Пять вечеров» (12+)
22:25 Т/с «Везёт» (16+)
00:05 Д/ф «Острова в океане. Русский. Форпост в Тихом океане» (12+)
00:30 «Свет и тени. Клео де Мерод» (16+)
01:25 «Большая страна: Сибирь» (12+)
02:15 «ОТРажение. Итоги» (12+)
03:10 «Очень личное с Виктором Лошаком» (16+)
03:50 Д/ф «Город с историей» (12+)
04:15 «Преодоление. Андрей Туполев» (12+)

ТВ-ЦЕНТР

05:20 Д/с «Назад в СССР. Руссо туристо» (16+)
06:00 «Настроение» (12+)
08:20 «Доктор И...» (16+)
08:40 Т/с «Сельский детектив. Иголка в стоге сена» (16+)
10:35, 04:40 Д/ф «Виктор Мережко. Здравствуй и прощай» (16+)
11:30, 14:30, 17:50, 22:00 События (16+)
11:50, 03:00 Т/с «Я иду тебя искать. Долго и счастливо» (16+)
13:45 «Мой герой. Сергей Баталов» (12+)
14:50 «Город новостей» (16+)
15:05 Т/с «Чистосердечное призвание 2» (12+)
16:55 Д/ф «Сёстры Юкины. В Королевстве кривых зеркал» (16+)
18:10 Х/ф «Приют счастья. Алиса в парке чудес» (16+)
20:00 Х/ф «Приют счастья. Тест на отцовство» (16+)
22:35 «10 самых... Пора остановиться!» (16+)
23:05 Д/с «Актерские драмы. Герой на час» (16+)
00:00 События. (16+)
00:30 «Петровка, 38» (16+)
00:45 Д/ф «Охота на маньяка. Дело безумного «Шамана» (16+)
01:30 Д/ф «Дорогие товарищи. Циркач» (16+)
02:15 Д/ф «Следствие ведёт КГБ. Блондинки за углом» (16+)

СТС

05:00, 09:00, 04:05 «100 мест, где поесть» (16+)
06:15 «С лёгким утром!» (16+)
07:30 «ПроСТО кухня. Лучшее» (12+)
08:00 «Вам и не снилось» (16+)
10:00 «Уральские пельмени. Смехbook» (16+)
10:20 Шоу «Уральские пельмени» (16+)

ДОМАШНИЙ

05:35, 06:30 «По делам несовершеннолетних» (16+)
07:30, 04:40 «Давай разведёмся!» (16+)
08:30, 02:40 «Тест на отцовство» (16+)
10:45 Д/с «Прости меня...» (16+)
11:50 Д/с «Беду отведу» (16+)
13:00, 01:20 Д/с «Знахарка» (16+)
13:35, 01:50 Д/с «Верну любимого» (16+)
14:10, 02:15 Д/с «Голоса ушедших душ» (16+)
14:45 Х/ф «Забытый рецепт любви» (16+)
19:00 Х/ф «Все возрасты покорны» (16+)
23:20 Д/с «Понять. Простить» (16+)
00:20 Д/с «Порча» (16+)
04:20 «Одна за всех» (16+)

ПОБЕДА

05:10 «Путь к Победе» (16+)
06:05 Х/ф «Калачи» (16+)
07:30 Т/с «Курорт цвета хаки» (16+)
15:00 Т/с «Мажор» (16+)
02:50 Х/ф «Побег» (16+)

ЗВЕЗДА

05:40 Х/ф «Риск - благородное дело» (0+)
07:20, 09:15 Х/ф «Сумка инкассатора» (0+)
09:00, 13:00, 17:00, 19:00 Новости дня (16+)
09:55, 13:25, 14:25, 15:05, 17:15 Т/с «СОБР» (16+)
15:00 Военные новости (16+)
19:40 «Код доступа» (12+)
22:05 Х/ф «Часовщик» (16+)
00:05 Х/ф «Свидетельство о бедности» (12+)
01:25 Х/ф «Живи и помни» (16+)
06:15 «С лёгким утром!» (16+)
07:30 «ПроСТО кухня. Лучшее» (12+)
08:00 «Вам и не снилось» (16+)
10:20 Х/ф «Манюня: Приключения в деревне» (6+)
12:05 Х/ф «Формула популярности» (12+)
13:50, 16:00 Т/с «Плакса 2» (16+)
18:00 Т/с «Мама будет против» (16+)
21:00 Х/ф «Моя супербывшая» (16+)
22:55 Х/ф «Агент на уикенд» (18+)
00:55 Х/ф «Маленький большой солдат» (18+)
02:25 Х/ф «О чём молчат французы» (16+)

ДОМАШНИЙ

05:35, 06:30 «По делам несовершеннолетних» (16+)
07:30, 04:40 «Давай разведёмся!» (16+)
08:30, 02:40 «Тест на отцовство» (16+)
10:45 Д/с «Прости меня...» (16+)
11:50 Д/с «Беду отведу» (16+)
13:00, 01:20 Д/с «Знахарка» (16+)
13:35, 01:50 Д/с «Верну любимого» (16+)
14:10, 02:15 Д/с «Голоса ушедших душ» (16+)
14:45 Х/ф «Забытый рецепт любви» (16+)
19:00 Х/ф «Все возрасты покорны» (16+)
23:20 Д/с «Понять. Простить» (16+)
00:20 Д/с «Порча» (16+)
04:20 «Одна за всех» (16+)

ПОБЕДА

05:10 «Путь к Победе» (16+)
06:05 Х/ф «Калачи» (16+)
07:30 Т/с «Курорт цвета хаки» (16+)
15:00 Т/с «Мажор» (16+)
02:50 Х/ф «Побег» (16+)

ЗВЕЗДА

05:40 Х/ф «Риск - благородное дело» (0+)
07:20, 09:15 Х/ф «Сумка инкассатора» (0+)
09:00, 13:00, 17:00, 19:00 Новости дня (16+)
09:55, 13:25, 14:25, 15:05, 17:15 Т/с «СОБР» (16+)
15:00 Военные новости (16+)
19:40 «Код доступа» (12+)
22:05 Х/ф «Часовщик» (16+)
00:05 Х/ф «Свидетельство о бедности» (12+)
01:25 Х/ф «Живи и помни» (16+)

МИР

05:00, 01:55 Т/с «Магомаев» (12+)
05:10 Д/с «Понять. Простить» (16+)
06:00, 10:00, 13:00, 16:00, 18:00 Вместе каждый день (16+)
06:15, 10:10, 18:30 «Дела судебные. Деньги верните!» (16+)
07:50, 11:00, 14:10 «Дела судебные. Битва за будущее» (16+)
09:05, 12:05, 15:05, 20:25 «Дела судебные. Новые истории» (16+)
13:15 «Мировое соглашение» (16+)
16:15 «Обману. Нет» (16+)
16:35, 18:20 «Дела судебные. Яблоко раздора» (16+)
21:15 Х/ф «Суета сует» (0+)
23:00 Х/ф «Живите в радости» (0+)
00:25, 01:30 «Наше кино. История большой любви» (16+)
00:50 Первый Евразийский канал (12+)

ТНТ

05:00 «Утро ТНТ» (16+)
06:00, 07:00, 09:05 Т/с «СашаТаня» (16+)
09:00 «Шаг к мечте» (16+)
19:00 Т/с «Малой» (16+)
21:00 Т/с «Праздники» (16+)
23:00 Х/ф «Последний легион» (18+)
00:55 Х/ф «На прицеле» (18+)
02:25 Т/с «Однажды в России» (16+)

РОДНОЕ КИНО

00:00, 10:30, 15:50 Т/с «Улицы разбитых фонарей» (16+)
02:55 Х/ф «Караси» (16+)
04:55 Х/ф «Крокодил Данди 2» (16+)
07:00 Х/ф «Принцесса на бобах» (12+)
09:10 Х/ф «За прекрасных дам» (12+)
13:45 Х/ф «Барышня-крестьянка» (12+)
19:00 Х/ф «Унесённые ветром» (12+)
23:15 Х/ф «Заяц над бездной» (12+)

РУССКИЙ РОМАН

08:00 Х/ф «Гостья из прошлого» (12+)
09:40 Х/ф «Я тебя никогда не забуду» (16+)
11:15 Х/ф «Муж на час» (12+)
14:25, 04:55 Х/ф «Фродя» (12+)
17:45 Х/ф «45 секунд» (12+)
19:30 Х/ф «Когда солнце взойдет» (12+)
22:55 Х/ф «Китайский Новый год» (12+)
00:35 Х/ф «Дочь за отца» (12+)
03:20 Х/ф «Кактус и Елена» (12+)

МИР

05:00, 01:55 Т/с «Магомаев» (12+)
05:10 Д/с «Понять. Простить» (16+)
06:00, 10:00, 13:00, 16:00, 18:00 Вместе каждый день (16+)
06:15, 10:10, 18:30 «Дела судебные. Деньги верните!» (16+)
07:50, 11:00, 14:10 «Дела судебные. Битва за будущее» (16+)
09:05, 12:05, 15:05, 20:25 «Дела судебные. Новые истории» (16+)
13:15 «Мировое соглашение» (16+)
16:15 «Обману. Нет» (16+)
16:35, 18:20 «Дела судебные. Яблоко раздора» (16+)
21:15 Х/ф «Суета сует» (0+)
23:00 Х/ф «Живите в радости» (0+)
00:25, 01:30 «Наше кино. История большой любви» (16+)
00:50 Первый Евразийский канал (12+)

ТНТ

05:00 «Утро ТНТ» (16+)
06:00, 07:00, 09:05 Т/с «СашаТаня» (16+)
09:00 «Шаг к мечте» (16+)
19:00 Т/с «Малой» (16+)
21:00 Т/с «Праздники» (16+)
23:00 Х/ф «Последний легион» (18+)
00:55 Х/ф «На прицеле» (18+)
02:25 Т/с «Однажды в России» (16+)

РОДНОЕ КИНО

00:00, 10:30, 15:50 Т/с «Улицы разбитых фонарей» (16+)
02:55 Х/ф «Караси» (16+)
04:55 Х/ф «Крокодил Данди 2» (16+)
07:00 Х/ф «Принцесса на бобах» (12+)
09:10 Х/ф «За прекрасных дам» (12+)
13:45 Х/ф «Барышня-крестьянка» (12+)
19:00 Х/ф «Унесённые ветром» (12+)
23:15 Х/ф «Заяц над бездной» (12+)

РУССКИЙ РОМАН

08:00 Х/ф «Гостья из прошлого» (12+)
09:40 Х/ф «Я тебя никогда не забуду» (16+)
11:15 Х/ф «Муж на час» (12+)
14:25, 04:55 Х/ф «Фродя» (12+)
17:45 Х/ф «45 секунд» (12+)
19:30 Х/ф «Когда солнце взойдет» (12+)
22:55 Х/ф «Китайский Новый год» (12+)
00:35 Х/ф «Дочь за отца» (12+)
03:20 Х/ф «Кактус и Елена» (12+)

ПЯТНИЦА!

05:00, 05:50, 03:50 «Секреты на кухне» (16+)
06:10, 02:00, 04:30 «Пятница News» (16+)
06:40 «Запретный Китай» (16+)
07:40 «Запретная Индия» (16+)
08:40, 10:30 «Четыре дачи» (16+)
12:00, 14:20, 16:30 «Новые Четыре свадьбы» (16+)
19:00, 20:50 «Свадьба вслепую» (16+)
22:10 «Одни дома ток-шоу» (16+)
23:30 «Выживалити. Миссия Альфа» (16+)
02:20 «Битва шефов» (16+)

МАТЧ ТВ

06:00 «Вопреки всему» (12+)
07:00, 12:35, 17:30, 03:55 Новости (12+)
07:05, 11:20, 17:35, 22:55 Все на Матч! (12+)
07:55 II Всероссийская спартакиада. Плавание (6+)
12:15 Специальный репортаж (12+)
12:40 «Есть тема!» (16+)
14:05 II Всероссийская спартакиада. Лёгкая атлетика (6+)
18:25 Футбол. Лига Пари. «Арсенал» (Тула) - «Ротор» (Волгоград) (6+)
20:30 Футбол. Fonbet Кубок России. «Балтика» (Калининградская область) - «Динамо» (Махачкала) (6+)
00:30 Смешанные единоборства. UFC. Бо Никал против Родолфо Виейры. Роман Копылов против Грегори Родригеса (16+)
01:30 «Формула-1. Гаснут огни» (12+)
02:00 II Всероссийская спартакиада. Стрельба из лука (6+)

РЕН-ТВ

05:00, 18:00, 00:55, 04:35 «Самые шокирующие гипотезы» (16+)
06:00 «С бодрым утром!» (16+)
08:30, 12:30, 16:30, 19:30, 23:00 Новости (16+)
09:00 Документальный спецпроект (16+)
11:00 «Как устроен мир» (16+)
12:00, 16:00, 19:00 «Информационная программа 112» (16+)
13:00 «Невероятно интересные истории» (16+)
17:00, 01:55 «Тайны Чапман» (16+)
20:00 «100 вопросов обо всем» (16+)
20:20 Х/ф «Все деньги мира» (18+)
23:25 Х/ф «Бункер» (18+)

ПЯТНИЦА 21 августа

ПЕРВЫЙ КАНАЛ

05:00 «Доброе утро» (0+)
09:00, 12:00, 15:00, 18:00 Новости (12+)
09:25 «Модный приговор» (0+)
10:15 «Жить здорово!» (16+)
11:00, 12:15 «Время покажет» (16+)
14:00, 17:00 «Большая игра» (16+)
15:15 «Давай поженимся!» (16+)
16:05 «Мужское / Женское» (16+)
18:35 Д/ф «Путч. 21 и 22 августа» (12+)
19:55 «Поле чудес» (16+)
21:00 Время (12+)
21:45 Большой концерт Димы Билана (12+)
23:55 Д/ф «Путч. 22 августа» (12+)
00:30 Д/ф «Следствие по путчу. Разлом» (16+)
01:20 Подкаст.Лаб (16+)

РОССИЯ 1

05:00 «Утро России» (12+)
09:00, 11:00, 14:00, 20:00 Вести (12+)
09:30 Местное время (12+)
09:55 «О самом главном» Ток-шоу (12+)
11:30, 21:10 Вести. Местное время (12+)
12:00, 18:00 «60 Минут» Ток-шоу (12+)
14:30 Т/с «Тайны следствия» (16+)
21:30 Торжественное открытие Международного конкурса молодых исполнителей «Новая волна-2026» (12+)
23:55 Х/ф «Нетающий лёд» (12+)
02:00 Т/с «Чёрная кровь» (12+)

РОССИЯ 24

05:00, 05:45, 05:55, 06:45, 07:40, 08:00, 09:00, 10:00, 11:00, 12:00, 12:40, 13:00, 13:35, 14:00, 14:35, 16:00, 17:00, 18:00, 19:00, 20:00, 21:00, 22:00, 23:00, 00:00, 01:00, 02:00, 04:00 Вести (12+)
05:20, 06:25, 07:35, 11:30, 12:25, 14:30, 22:25, 23:20 Экономика (12+)
05:25, 06:30 Спорт (12+)
05:30, 08:20, 21:35, 23:15, 00:15 Инструкция (Отдых в заповеднике) (12+)
05:50, 06:40, 09:30, 13:20 Погода 24 (12+)
07:50, 13:50, 17:50, 23:25 Дневники фестиваля - Окно в Европу (12+)
08:35, 11:35, 20:35, 00:35 Репортаж (12+)
09:45, 19:45, 00:20 Международка (Америка с Богдановым) (12+)
10:35, 01:30 Деловое путешествие (12+)
12:45, 16:45, 21:45 Международка (Британия с Хабаровым) (12+)
15:35, 18:30, 02:30, 04:05 Вести. Дежурная часть (12+)
22:35, 02:35 Индустрия кино (12+)
23:40, 01:10 В центре Азии (12+)
03:05 Расследование Эдуарда Петрова (12+)

ЛУГАНСК-24

05:00 Утро Донбасса (12+)
05:40 Обернитесь (12+)
09:00, 19:30, 21:30 Новости (16+)
09:30, 01:30 Т/с «Красная зона» (16+)
11:00 Прямой эфир (12+)
13:00, 22:00 Т/с «Однолюбы» (16+)
14:50, 05:00 Нобелевские лауреаты (16+)
15:40 Пришельцы среди нас (12+)
16:05, 04:05 Т/с «Можете звать меня папой» (16+)
17:00, 00:10 Диалог (12+)
17:40 Музеи России (12+)
18:15, 00:35 Иван Грозный (12+)
19:00 Содружество «Донбасс (12+)
19:15 Достояние Республики (12+)
20:00 Х/ф «Расписание на послезавтра» (16+)
21:20 Луганский характер (12+)
23:00 Вечерний Луганск (18+)

НТВ

04:15, 08:25, 10:35 Т/с «Лесник. Своя земля» (16+)
06:00 «Утро. Самое лучшее» (16+)
08:00, 10:00, 13:00, 16:00, 19:00 Сегодня (12+)
13:25 «Чрезвычайное происшествие» (16+)
14:00 «Место встречи» (16+)
16:45 «ДНК» (16+)
17:55 «Жди меня» (16+)
20:00 Т/с «Невский. Охота на Архитектора» (16+)
00:20 «Своя правда» (16+)
02:05 «Дачный ответ» (0+)
02:55 Х/ф «Кома» (18+)

5 КАНАЛ

05:00, 09:00, 13:00, 17:00 «ИзВестия» (16+)
05:25, 06:05, 06:50, 07:40, 09:30, 09:35, 10:30, 11:20, 12:20, 13:30, 13:40, 14:35, 15:25, 16:20, 17:30, 17:45, 18:40, 19:35, 20:25, 21:25, 22:20 Т/с «Наш спецназ» (16+)
08:30 «Ваше здоровье!» (12+)
23:10 «Светская хроника» (16+)
00:10 Д/с «Они потрясли мир. Проклятье клана Кеннеди» (16+)
01:00 Д/с «Они потрясли мир. Цифровое проклятье. Что разрушило судьбы популярных блогеров?» (16+)
01:50, 02:35, 03:15, 03:55, 04:35 Т/с «Условный мент 5» (16+)

КАРУСЕЛЬ

05:00 «Ранние пташки» (0+)
07:00 «С добрым утром, малыши!» (0+)
07:30 «Чик-зарядка» (0+)
07:35 М/с «Царевны» (0+)
10:35 М/с «Горошек и компания» (6+)
12:05 М/с «Тюленьки» (6+)
13:30 М/с «Карбот» (6+)
14:00 М/с «Инфинити Надо» (6+)
14:30 «Навигатор. У нас гости!» (0+)
14:40 М/с «Чик-Чирикино» (0+)
17:00 М/с «Мой брат – монстр» (6+)
18:15 М/ф «Белка и Стрелка. Звёздные собаки» (0+)
19:40 М/ф «Белка и Стрелка. Карибская тайна» (6+)
21:00 «Спокойной ночи, малыши!» (0+)
21:15 М/с «Сказочный патруль» (0+)
22:35 М/с «Дикие скричеры!» (6+)
23:00 М/с «Простоквашино» (0+)

ОТР

05:05, 17:00 «На приёме у главного врача с Марьяной Лысенко» (16+)
06:00 «Большая страна: На благо Отечества» (12+)
06:50 «Очевидно. Вероятно» (12+)
07:30, 20:15 «Календарь» (12+)
08:00, 08:30, 09:00, 09:30, 10:00, 10:50, 12:00, 13:00, 15:00, 18:00, 20:00 Новости (12+)
08:05, 08:35 «Пёстрый мир» (12+)
09:05, 09:35, 10:05, 12:10, 13:10, 18:20 «ОТРажение» (12+)
11:00 «Человек и судьба» (16+)
11:25 «Почитаем!» (16+)
11:45 «Нескучное дело» (12+)
15:15 Х/ф «Пять вечеров» (12+)
20:45 Х/ф «Не стреляйте в белых лебедей» (0+)
23:00 Х/ф «За шкуру полицейского» (16+)
00:40 Х/ф «Пласт» (16+)
02:20 Х/ф «Не хлебом единым» (12+)
04:15 «Преодоление. Владимир Шухов» (12+)

ТВ-ЦЕНТР

05:25 «Мой герой. Сергей Баталов» (12+)
06:00 «Настроение» (12+)
08:10, 11:50 Х/ф «Первокурсница» (12+)
11:30, 14:30, 17:50 События (16+)
12:30, 15:05 Х/ф «Сладкая месть» (16+)
14:50 «Город новостей» (16+)
16:55 Д/с «Актерские драмы. Под маской клоуна» (16+)
18:10 Х/ф «Одна ночь» (16+)
20:10 Х/ф «Дуэль королев» (12+)
22:05 Д/ф «Русские тайны. Товарищ Ванга» (16+)
22:55 «Тайная комната. Мечты тирана» (16+)
23:45 Х/ф «Сержант милиции» (12+)
03:10 «Петровка, 38» (16+)
03:25 Х/ф «Шаг в бездну» (12+)

СТС

05:00, 09:00 «100 мест, где поесть» (16+)
06:15 «С лёгким утром!» (16+)
07:30 «ПроСТО кухня. Лучшее» (12+)
08:00 «Вам и не снилось» (16+)
10:00 «Уральские пельмени. Смехbook» (16+)
10:20 Шоу «Уральские пельмени» (16+)

ДОМАШНИЙ

05:30, 06:30 «По делам несовершеннолетних» (16+)
07:25, 04:25 «Давай разведёмся!» (16+)
08:25, 02:40 «Тест на отцовство» (16+)
10:40 Д/с «Прости меня...» (16+)
11:45 Д/с «Беду отведу» (16+)
12:55, 01:20 Д/с «Знахарка» (16+)
13:30, 01:50 Д/с «Верну любимого» (16+)
14:05, 02:15 Д/с «Голоса ушедших душ» (16+)
14:40 Х/ф «Сказочный сон» (16+)
19:00 Х/ф «Любовь по принуждению» (16+)
23:15 Д/с «Понять. Простить» (16+)
00:20 Д/с «Порча» (16+)
04:20 «Одна за всех» (16+)

ПОБЕДА

05:05 «Путь к Победе» (16+)
06:05 Х/ф «Временные трудности» (16+)
07:30 Т/с «Второе зрение» (16+)
17:40 Х/ф «Кремень» (16+)
21:30 Х/ф «Кремень. Освобождение» (16+)
01:20 Х/ф «Легенда о самбо» (16+)
03:10 Х/ф «На острие» (16+)

ЗВЕЗДА

04:25 Т/с «Приключения Шерлока Холмса и доктора Ватсона» (0+)
07:15, 09:20, 13:25, 15:05, 17:15 Т/с «Освобождение» (0+)
09:00, 13:00, 17:00, 19:00 Новости дня (16+)
15:00 Военные новости (16+)
19:40 Д/с «Загадки века. Освобождение Кенигсберга. Тайная война» (12+)
20:25 Д/с «Война миров» (16+)
22:00 «Здравствуйте, товарищи!» (16+)
23:30 «Музыка+» (12+)
00:30 Х/ф «Школьный вальс» (12+)
02:05 Х/ф «Риск - благородное дело» (0+)
03:25 Х/ф «Медовый месяц» (16+)
04:55 Х/ф «Подарок черного колдуна» (0+)

МИР

05:00 Т/с «Магомаев» (12+)
05:10 Д/с «Понять. Простить» (16+)
06:00, 10:00, 13:00, 16:00, 18:00 Вместе каждый день (16+)
06:15, 10:10 «Дела судебные. Деньги верните!» (16+)
07:50, 11:00, 14:10 «Дела судебные. Битва за будущее» (16+)
09:05, 12:05, 15:05 «Дела судебные. Новые истории» (16+)
13:15 «Мировое соглашение» (16+)
16:15 «Игра в кино» (16+)
17:55, 18:20 «Миллион за 5 минут» (16+)
22:30 Х/ф «Танцор диско» (12+)
01:00 «Наше кино. История большой любви» (16+)
02:15 Х/ф «Цирк» (16+)
03:45 Х/ф «Свинарка и пастух» (0+)

ТНТ

05:00 «Утро ТНТ» (16+)
05:50, 07:00 Т/с «СашаТаня» (16+)
13:00 Т/с «Праздники» (16+)
21:00 «Комеди Клаб 2024. Лучшее» (16+)
22:00, 03:30 Т/с «Однажды в России» (16+)
23:20 «Комеди Клаб 2025. Лучшее» (16+)
00:15 «Комеди Клаб. Летние дайджесты 2024» (16+)
01:10 «Погоня» (16+)
02:45 «Женский стендап» (18+)

РОДНОЕ КИНО

01:05, 11:20, 15:55, 22:45 Т/с «Улицы разбитых фонарей» (16+)
03:10 Х/ф «Игра всерьез» (12+)
05:15 Х/ф «Три мушкетера» (12+)
07:30 Х/ф «Ворошиловский стрелок» (18+)
09:25 Х/ф «Ягуар» (12+)
14:20 Х/ф «ДМБ» (16+)
19:00 Х/ф «Мама, я жив!» (12+)
20:25 Х/ф «Небеса обетованные» (0+)

РУССКИЙ РОМАН

07:45 Х/ф «45 секунд» (12+)
09:30 Х/ф «Китайский Новый год» (12+)
11:10 Х/ф «Когда солнце взойдет» (12+)
14:30 Х/ф «Долги соВести» (12+)
17:45 Х/ф «Оазис любви» (16+)
19:30 Х/ф «Дом на краю леса» (16+)
22:55 Х/ф «Другой берег» (16+)
00:45 Х/ф «Женский приговор» (12+)
03:45 Х/ф «Посторонняя» (12+)

ПЯТНИЦА!

05:00, 04:10 «Секреты на кухне» (16+)
05:40, 00:40, 04:30 «Пятница News» (16+)
06:10 «Запретный Китай» (16+)
07:10 «Запретная Индия» (16+)
08:10, 09:40 «Четыре дачи» (16+)
11:10, 12:00, 13:00, 13:50, 15:00, 16:00, 17:00, 17:50 «Черный список. На кухне» (16+)
19:00, 22:00 «Выживалити. Наследники» (16+)
01:10, 02:00, 02:40 Х/ф «Комиссар Рекс» (16+)
03:30 «Черный список» (16+)

МАТЧ ТВ

06:00 «Вопреки всему» (12+)
07:00, 12:35, 17:00 Новости (12+)
07:05, 11:30, 17:05, 21:35 Все на Матч! (12+)
07:55 II Всероссийская спартакиада. Плавание (6+)
12:15 «Небесная грация» (6+)
12:40 «Есть тема!» (16+)
14:10 II Всероссийская спартакиада. Лёгкая атлетика (6+)
17:30 Футбол. Fonbet Кубок России. Обзор (6+)
18:30 Спортивная гимнастика. Чемпионат Европы. Мужчины (6+)
21:55 Футбол. Чемпионат Испании. «Бетис» - «Реал Сосьедад» (6+)
00:00 Евротур (12+)
01:00 Бокс. Bare Knuck1e FC (16+)

РЕН-ТВ

05:00 «Самые шокирующие гипотезы» (16+)
06:00 «С бодрым утром!» (16+)
08:30, 12:30, 16:30, 19:30 Новости (16+)
09:00 Документальный спецпроект (16+)
10:00 Д/п «Засекреченные списки» (16+)
11:00 «Как устроен мир» (16+)
12:00, 16:00, 19:00 «Информационная программа 112» (16+)
13:00, 17:00, 04:40 «Тайны Чапман» (16+)
18:00, 04:00 «Главные тайны мира» (16+)
20:00 «Безумные факты» (16+)
20:25 Х/ф «Опасный Бангкок» (16+)
22:25 Х/ф «Белый слон» (18+)
00:00 Х/ф «Рестлер» (16+)
02:05 Х/ф «Сквозь снег» (18+)

ТВ–ПРОГРАММА

СУББОТА 22 августа

ПЕРВЫЙ КАНАЛ
06:00 «Доброе утро. Суббота» (0+)
09:45 «Слово пастыря» (0+)
10:00, 12:00, 18:00 Новости (12+)
10:15 Д/ф «Ко Дню Государственного флага России. Символы России» (12+)
11:10 «Вспомнить всё» (12+)
12:15 «Наше всё. Сделано в России» (12+)
13:05 Т/с «Ученица Мессинга» (12+)
17:05 «Кто хочет стать миллионером?» (16+)
18:20 «Сегодня вечером» (16+)
21:00 Время (12+)
21:35 «Клуб веселых и находчивых». Высшая лига (16+)
23:55 Х/ф «Лучшая жизнь» (18+)
02:05 Подкаст.Лаб (16+)

РОССИЯ 1
05:00 «Утро России. Суббота» (12+)
08:00 Местное время. Суббота (12+)
08:35 «По секрету всему свету» (12+)
09:00 «Формула еды» (12+)
09:25 «Пятеро на одного» (12+)
10:10 «Сто к одному» (12+)
11:00, 14:00, 17:00, 20:00 Вести (12+)
11:30 «Наши. Военкоры» (12+)
12:00 «Доктор Мясников» (12+)
13:00 «Большие перемены» (12+)
14:30, 20:50 Вести. Местное время (12+)
14:50 «Юмор! Юмор! Юмор!!!» (16+)
17:50 «Привет, Андрей!» (12+)
21:00 Х/ф «Принц на красном велосипеде» (16+)
00:45 Х/ф «Лети, пёрышко» (12+)
04:20 Х/ф «Алиби надежда, алиби любовь» (16+)

РОССИЯ 24
05:00, 06:00, 08:00, 09:00, 11:00, 12:00, 13:00, 14:00, 17:00, 18:00, 19:00, 20:00, 21:00, 22:00, 23:00, 00:00, 01:00, 02:00, 03:00, 04:00 Вести (12+)
05:10, 11:10, 21:35, 02:25 Специальный репортаж (12+)
05:35, 11:35, 22:35 Погода 24 (12+)
06:15 Двенадцать (12+)
07:00 Международное обозрение (12+)
10:05, 16:05, 04:05 Расследование Эдуарда Петрова (12+)
15:20 Вести. Дежурная часть (12+)
17:35, 23:10, 23:35 Мобильный репортер (12+)
18:05, 01:10 Репортаж (12+)
03:20 Вести. Дежурная часть (Итоги) (12+)

ЛУГАНСК-24
06:05, 09:00 Новости (16+)
06:35, 20:15 Легенды русского балета (12+)
07:05, 04:35 Х/ф «Тайная сила» (12+)
08:30 Кухни народов (12+)
09:30 Содружество «Донбасс» (12+)
09:45 Женя путешествует (12+)
10:00 Ваш вопрос наш ответ (12+)
10:35 Детское время (6+)
11:15, 03:40 Зверские заблуждения (12+)
11:45, 04:10 Наука есть (12+)
12:10, 00:10 Т/с «Жди меня» (12+)
16:00 Х/ф «Позвоните Мышкину» (6+)
17:25 Юбилейный концерт Стаса Михайлова «20 лет в пути» (16+)
19:20 Страна 404 (16+)
19:30 Космическая энергетика (12+)
20:00 Актуальное интервью (12+)
20:45 Наука и технологии сегодня (16+)
21:30 ДНК России (12+)
22:00 Х/ф «Ласковый май» (16+)
23:50 Наставники (12+)

НТВ
04:30, 01:55 Т/с «Герой по вызову» (16+)
08:00, 10:00, 16:00 Сегодня (12+)
08:20 «Поедем, поедим!» (16+)
09:20 «Едим дома» (0+)
10:20 «Главная дорога» (16+)
11:00 «Живая еда» (12+)
12:00 «Квартирный вопрос» (0+)
13:00 «Сатья» (16+)
14:00 «Основано на реальных событиях» (16+)
15:00 «Своя игра» (0+)
16:20 «Следствие вели...» (16+)
18:00, 20:20 Т/с «Дельфин» (16+)
19:00 «Центральное телевидение» (16+)
23:40 «Звезды» (16+)

5 КАНАЛ
05:00, 05:20, 06:00, 06:45, 07:30, 08:20, 10:05, 10:20, 11:15, 12:05, 13:00, 14:00, 14:55, 17:40, 18:35, 19:25, 20:20, 21:15, 22:05, 23:05 Т/с «Условный мент 5» (16+)
09:00 «Страна советов» (16+)
09:30 «Стройнадзор» (16+)
15:45, 16:40 Т/с «Условный мент 6» (16+)
00:00 «ИзВестия. Главное» (16+)
01:05 «Светская хроника» (16+)
02:10, 02:50, 03:30, 04:15 Т/с «Следопыт» (16+)

КАРУСЕЛЬ
05:00 «Ранние пташки» (0+)
07:00 «С добрым утром, малыши!» (0+)
07:35 М/с «Маша и Медведь» (0+)
10:00 «У меня лапки» (0+)
10:20 М/с «Буба» (6+)
12:25 М/с «Барбоскины» (0+)
14:00 «Семья в кадре» (0+)
14:25 М/с «Отель у овечек» (0+)
16:00 «Что, зачем и почему?» (0+)
16:10 М/с «Ми-Ми-Мишки» (0+)
19:30 М/ф «Тайна планеты роботов» (6+)
21:00 «Спокойной ночи, малыши!» (0+)
21:15 М/с «Гроша и мистер Ви» (6+)
22:35 М/с «Дикие скричеры!» (6+)
23:00 М/ф «Конёк-Горбунок» (0+)
00:15 М/ф «Сказка о попе и работнике его Балде» (0+)
00:35 М/ф «38 попугаев» (0+)
02:00 М/с «Смешарики. Пинкод» (6+)

ОТР
05:05, 14:05 «Большая страна» (12+)
06:00 «Это сделано в России» (12+)
06:05, 01:20 Х/ф «Выборгская сторона» (0+)
08:00, 17:00 «Пёстрый мир» (12+)
09:00, 15:50 «Календарь» (12+)
09:30 Х/ф «Айболит - 66» (0+)
11:00, 12:05, 03:15 Х/ф «Без страха и упрека» (0+)
12:00, 15:00, 19:00 Новости (12+)
12:25 Х/ф «Старшая сестра» (6+)
15:05 Специальный репортаж (12+)
15:20 «Песня остаётся с человеком» (12+)
15:35 «Отчий дом» (12+)
16:15 «Очевидно. Вероятно» (12+)
17:15 Х/ф «За шкуру полицейского» (16+)
19:15 «Очень личное с Виктором Лошаком» (12+)
19:55 «Вспомнить всё» (16+)
20:25 Х/ф «Приезжая» (12+)
22:00 Х/ф «Светская жизнь» (18+)
23:35 Х/ф «Последняя цена» (18+)
04:35 «Свет и тени. Граф Д'Артаньян» (16+)

ТВ-ЦЕНТР
06:50 «10 самых... Пора остановиться!» (16+)
07:15 «Православная энциклопедия» (6+)
07:40 Х/ф «Дуэль королев» (12+)
09:35 Х/ф «Мой ангел» (16+)
11:30, 14:30, 22:00 События (16+)
11:45 «Смешите меня семеро» (16+)
12:40 Х/ф «Правда» (12+)
14:45 Х/ф «Смерть на языке цветов» (16+)
18:20 Х/ф «Выйти замуж любой ценой» (12+)
22:20 Д/ф «СМЕРШ. Операция «Искатели» (16+)
23:10 «Девяностые. Сумасшедший бизнес» (16+)
23:55 Д/ф «СС. Парад мертвецов» (16+)
00:35 Д/ф «Неизвестный Сталин» (16+)
01:20 Д/ф «Сёстры Юкины. В Королевстве кривых зеркал» (16+)
02:05 Д/ф «Леонид Борткевич. Белорусский Казанова» (16+)
02:50 Д/ф «Матлюба Алимова. Чужая среди своих» (16+)
03:35 Д/ф «Александра Яковлева. Ураган несчастий» (16+)
04:20 Д/с «Актерские драмы. Под маской клоуна» (16+)

СТС
05:00 Шоу «Уральские пельмени» (16+)
08:15 «Бери и делай» (16+)
08:50, 09:30 «ПроСТО кухня» (12+)
10:00 «100 мест, где поесть» (16+)
11:00 «Две стороны одной страны» (16+)
12:00 «Чем заняться в выходные?» (16+)
12:35 М/ф «Маракуда» (6+)
14:25 М/ф «Садко» (6+)
16:05 М/ф «Синдбад. Пираты семи штормов» (6+)
17:40 М/ф «Карлик Нос» (0+)
19:20 Х/ф «Возвращение попугая Кеши» (6+)
21:15 Х/ф «Последний богатырь: Корень зла» (6+)
23:40 Х/ф «Гром. Трудное детство» (16+)
01:15 Х/ф «Затерянные» (16+)
02:40 Х/ф «Бармен» (16+)
04:05 М/ф «Побег из страны роботов» (6+)

ДОМАШНИЙ
05:15, 06:30, 03:20 Т/с «Ночная сказка» (16+)
09:25 «Уютное утро» (16+)
09:55 Т/с «Такая, как все» (16+)
19:00 Х/ф «Я построю наш дом» (16+)
23:20 Х/ф «Слёзы осушит ветер» (16+)
03:00 «Одна за всех» (16+)

ПОБЕДА
05:10 Х/ф «Дачная поездка сержанта Цыбули» (16+)
06:20 Х/ф «Сестрёнка» (12+)
07:55 Х/ф «Лето 1941 года» (16+)
09:55 Х/ф «Смотри на меня!» (16+)
12:00 Т/с «Ликвидация» (16+)
23:00 Х/ф «Воры в законе» (16+)
00:40 Х/ф «Криминальный квартет» (16+)
02:10 Х/ф «Отряд особого назначения» (16+)
03:25 Х/ф «Кадет» (16+)

ЗВЕЗДА
06:00 Х/ф «Спокойный день в конце войны» (6+)
06:40 Х/ф «Как Иванушка-дурачок за чудом ходил» (0+)
08:25, 09:15, 02:40 Х/ф «Рысь возвращается» (12+)
09:00, 13:00, 19:00 Новости дня (16+)
10:10 Х/ф «Над Тиссой» (12+)
11:55, 13:20, 19:25 Т/с «Приказа умирать не было» (16+)
21:30 Х/ф «Высота 89» (12+)
00:00 Т/с «Приключения Шерлока Холмса и доктора Ватсона» (0+)
03:50 Х/ф «Школьный вальс» (12+)

МИР
05:00 Х/ф «Свинарка и пастух» (0+)
05:10 Мультфильмы (12+)
06:55 Х/ф «Дамы приглашают кавалеров» (12+)
08:10 «Игра в кино. Мультфильмы» (16+)
08:50, 10:20 Х/ф «Старик Хоттабыч» (0+)
10:00, 13:00, 18:00 Вместе каждый день (16+)
10:10 «Предварительный диагноз» (16+)
10:55, 13:15, 18:15 Т/с «Желтый глаз тигра» (16+)
03:05 «Наше кино. История большой любви» (16+)
03:30 Х/ф «Свадьба» (16+)
04:35 Х/ф «Девушка спешит на свидание» (0+)

ТНТ
07:00, 09:05, 03:30 Т/с «Однажды в России» (16+)
09:00 «Шаг к мечте» (16+)
10:35 «Битва экстрасенсов» (16+)
18:30 «Мастер игры» (16+)
21:00, 00:00 «Игра вслепую» (16+)
23:00, 01:50 «Женский стендап» (18+)

РОДНОЕ КИНО
00:00, 04:10 Т/с «Улицы разбитых фонарей» (16+)
02:05 Х/ф «Заяц над бездной» (12+)
11:30 Х/ф «Унесённые ветром» (12+)
15:45 Х/ф «Ворошиловский стрелок» (18+)
17:40 Х/ф «За прекрасных дам» (12+)
19:00 Х/ф «Барышня-крестьянка» (12+)
21:05 Х/ф «Принцесса на бобах» (12+)
23:15 Х/ф «Небеса обетованные» (0+)

РУССКИЙ РОМАН
05:05 Х/ф «Яблочко от яблоньки» (12+)
07:50 Х/ф «Любовь по найму» (12+)
11:10 Х/ф «Гадкий утенок» (16+)
14:25 Х/ф «Фермерша» (12+)
17:45 Х/ф «Укради меня» (12+)
21:00 Х/ф «Любовь не делится на два» (12+)
00:15 Х/ф «Я все преодолею» (12+)
03:25 Х/ф «Гостья из прошлого» (12+)
04:55 Х/ф «Второй брак» (12+)

ПЯТНИЦА!
05:00, 03:50 «Секреты на кухне» (16+)
05:40, 02:40, 04:30 «Пятница News» (16+)
06:00 «Кондитер» (12+)
07:00 «Умнее всех» (12+)
08:20 «Гастротур» (16+)
09:10, 10:50, 12:30, 14:00 «Четыре дачи» (16+)
15:50, 16:50, 17:50, 18:50, 19:50, 20:50, 21:50, 22:50 «Черный список. На кухне» (16+)
00:00 «Год Рождения» (18+)
01:50 Х/ф «Комиссар Рекс» (16+)
03:00 «Черный список» (16+)

МАТЧ ТВ
05:00, 06:00 Смешанные единоборства. One FC (16+)
07:00, 09:00, 12:20 Новости (12+)
07:05, 11:30, 14:30, 00:30 Все на Матч! (12+)
09:05 М/с «Команда МАТЧ» (0+)
09:25 Д/ф «Леннокс Льюис. Нерассказанная история» (12+)
12:25 Футбол. Лига Пари. «Урал» (Екатеринбург) - «Текстильщик» (Иваново) (6+)
14:55 Футбол. Кубок России. Женщины. 1/2 финала. ЦСКА - «Зенит» (Санкт-Петербург) (6+)
17:00 Спортивная гимнастика. Чемпионат Европы. Мужчины (6+)
20:00 Футбол. Альфа-Банк Российская Премьер-Лига. ЦСКА - «Локомотив» (Москва) (6+)
22:20 Футбол. Чемпионат Испании. «Эспаньол» - «Реал» (Мадрид) (6+)
02:00 Смешанные единоборства. UFC. Энтони Хернандез против Грегори Родригеса (16+)

РЕН-ТВ
05:00 «Тайны Чапман» (16+)
05:20, 02:25 «Самые шокирующие гипотезы» (16+)
06:00 «С бодрым утром!» (16+)
08:30, 12:30, 16:30, 19:30 Новости (16+)
09:00 «Минтранс» (16+)
10:00 «Самая полезная программа» (16+)
11:00, 13:00 «Военная тайна» (16+)
15:00 «Совбез» (16+)
16:00 «Информационная программа 112» (16+)
16:55 Документальный спецпроект (16+)
17:55 Д/п «Засекреченные списки» (16+)
19:00 «Добровэфире» (16+)
20:00 «Дикий, дикий мир» (16+)
20:30 Х/ф «Петля времени» (18+)
22:40 Х/ф «Потомок» (18+)
00:40 Х/ф «Зона 414» (18+)

ВОСКРЕСЕНЬЕ 23 августа

ПЕРВЫЙ КАНАЛ
06:00, 10:00, 12:00, 18:00 Новости (12+)
06:10 «Играй, гармонь любимая!» (12+)
06:55 «Часовой» (12+)
07:25 «Здоровье» (16+)
08:30 «Золотая коллекция Союзмультфильма» (0+)
09:10 «Непутевые заметки» (12+)
09:30 «Мечталлион» (12+)
10:15 «Жизнь своих» (12+)
11:10 «Повара на колесах» (12+)
12:15 Д/ф «Курская битва. И плавилась броня» (12+)
13:10 «Видели видео?» (0+)
14:00 Т/с «Ученица Мессинга» (12+)
16:00 Т/с «Скрытые мотивы» (16+)
19:00 «Точь-в-Точь» (16+)
21:00 Время (12+)
23:00 «Большая игра» (16+)
00:10 Подкаст.Лаб (16+)

РОССИЯ 1
06:00, 02:30 Х/ф «Шесть соток счастья» (12+)
08:00 Местное время. Воскресенье (12+)
08:35 «Когда все дома» (6+)
09:25 «Утренняя почта» (12+)
10:10 «Сто к одному» (12+)
11:00, 14:00, 17:00, 20:00 Вести (12+)
11:55, 01:40 Рассказы из русской истории. Владимир Мединский (12+)
12:55 «Судьба человека с Борисом Корчевниковым» (12+)
14:30 Вести. Местное время (12+)
15:00 «Парад юмора» (16+)
17:50 «Песни от всей души» (12+)
22:30 «Москва. Кремль. Путин.» (12+)
23:00 «Воскресный вечер с Владимиром Соловьёвым» (12+)

РОССИЯ 24
05:00, 06:00, 07:00, 08:00, 10:00, 11:00, 13:00, 14:00, 15:00, 16:00, 17:00, 18:00, 19:00, 19:25 Вести (12+)
05:35 Мобильный репортер (12+)
06:02, 13:05, 16:30 Специальный репортаж (12+)
08:20 Вести. Дежурная часть (Итоги) (12+)
10:10 Парламентский час (12+)
11:25 Неделя в городе (12+)
12:00 Территория смыслов (12+)
17:20 Вести. Наука (12+)
17:35 Церковь и мир (12+)

ЛУГАНСК-24
02:00 Юбилейный концерт Стаса Михайлова «20 лет в пути» (16+)
06:05, 00:05 День в истории (12+)
06:10 Агробудущее (12+)
06:35 Легенды русского балета (12+)
07:05, 03:55 Жара лайт (16+)
08:10 Великие реки России (12+)
09:00 ДНК России (12+)
09:30, 20:30 Актуальное интервью (12+)
09:45 Достояние Республики (12+)
10:00 Просто про финансы (12+)
10:05 Детское время (6+)
10:15 Х/ф «Позвоните Мышкину» (6+)
11:40 Т/с «Можете звать меня папой» (16+)
13:20 Т/с «У Вас будет ребенок» (16+)
20:50 Т/с «Преступление» (16+)
EOF (12+)

НТВ
04:55 Т/с «Герой по вызову» (16+)
06:40 «Центральное телевидение» (16+)
08:00, 10:00, 16:00 Сегодня (12+)
08:20 «У нас выигрывают!» (12+)
10:20 «Цифровые расследования» (16+)
11:00 «Чудо техники» (12+)
12:00 «Дачный ответ» (0+)
13:00 «НашПотребНадзор» (16+)
14:00 10 лет в эфире! «Однажды..» (16+)
15:00 «Своя игра» (0+)
16:20 «Следствие вели...» (16+)
18:00, 20:20 Т/с «Дельфин» (16+)
19:00 Итоги недели (12+)
23:40 «Звезды» (16+)
02:15 «Основано на реальных событиях» (16+)

5 КАНАЛ
05:00 М/с «Маша и Медведь» (0+)
05:10, 05:50, 06:30, 07:15, 08:05 Т/с «Следопыт» (16+)
09:00 «Фирменный рецепт» (12+)
09:30 Х/ф «Морозко» (0+)
11:10, 12:35 Х/ф «Гений» (0+)
14:20, 15:15, 16:05, 17:00, 17:55, 18:45, 19:45, 20:40 Т/с «Крот Баюн» (16+)
21:35, 22:35, 23:35 Х/ф «Каникулы строгого режима» (12+)
00:35, 01:35, 02:30, 03:20 Т/с «Лютый 2» (12+)
04:10 Т/с «Свидетели» (16+)

КАРУСЕЛЬ
05:00 «Ранние пташки» (0+)
07:00 «С добрым утром, малыши!» (0+)
07:30 М/с «Зебра в клеточку. Яркие дни» (0+)
09:30 М/с «Улётная доставка» (0+)
10:20 М/с «Простоквашино» (0+)
14:00 «У меня лапки» (0+)
14:20 М/с «Царевны» (0+)
15:30 М/ф «Царевны и Таинственная гостья» (0+)
16:00 «Это супер!» (0+)
16:20 М/с «Ум и Хрум» (0+)
18:40 М/с «Мастер Витя и Мотор» (0+)
19:45 М/с «Буква в деле» (0+)
21:00 «Спокойной ночи, малыши!» (0+)
21:15 М/с «Муся, Чук и Станислав» (6+)
22:35 М/с «Дикие скричеры!» (6+)
23:00 М/с «Колобанга. Только для пользователей интернета» (6+)
02:00 М/с «Лекс и Плу. Космические таксисты» (6+)

ОТР
05:05, 14:05 «Большая страна» (12+)
06:00, 00:15 Х/ф «Преступник» (16+)
08:00, 17:00 «Пёстрый мир» (12+)
09:00, 16:00 «Календарь» (12+)
09:30 «Всё по-взрослому» (12+)
10:30 «На приёме у главного врача с Марьяной Лысенко» (16+)
11:25, 12:05 Х/ф «Не стреляйте в белых лебедей» (0+)
12:00, 15:00, 19:00 Новости (12+)
13:50 «Конструкторы будущего» (12+)
15:05 «Моя история. Анастасия Немоляева» (16+)
16:30 «Свет и тени. Эрнст Теодор Гофман» (16+)
17:20 Х/ф «Пласт» (16+)
19:15 Х/ф «Бархатные ручки» (12+)
20:50 Х/ф «Не хлебом единым» (12+)
22:40 Д/ф «Последний теплоход» (16+)
02:10 Х/ф «Приезжая» (12+)
03:50 Х/ф «Светская жизнь» (18+)
05:20 «Преодоление. Константин Станиславский» (12+)

ТВ-ЦЕНТР
05:10 «10 самых... Некрасивые, но любимые» (16+)
05:40 «10 самых...Работа с «Бывшим» (16+)
06:25 Х/ф «Правда» (12+)
08:15 Х/ф «Одна ночь» (16+)
10:10, 11:45 Х/ф «Сержант милиции» (12+)
11:30, 14:30, 00:00 События (16+)
14:45 Д/ф «Дорогие товарищи. Зять генсека» (16+)
15:35 Д/ф «Следствие ведет КГБ. Концерт для скрипки с арестом» (16+)
16:25 Д/ф «Настоящий детектив. Укус змеи» (16+)
17:15 Х/ф «Некрасивая подружка» (12+)
21:25, 00:15 Х/ф «Разоблачение Единорога» (12+)
01:05 «Петровка, 38» (16+)
01:20 Х/ф «Сладкая месть» (16+)
04:20 Д/с «Назад в СССР. Учат в школе» (16+)
05:05 «10 самых... Копии зарубежных звёзд» (16+)
05:35 Д/ф «Тайна песни. Красные и белые» (16+)

СТС
05:00 М/ф «Побег из страны роботов» (6+)
05:30, 04:45 «100 мест, где поесть» (16+)
09:00 «Две стороны одной страны» (16+)
10:00 «Бери и делай» (16+)
10:30 М/ф «Приключения аргонавтов» (6+)
12:25 Х/ф «Элвин и бурундуки» (0+)
14:15 Х/ф «Элвин и бурундуки 2» (0+)
16:00 Х/ф «Элвин и бурундуки 3» (0+)
17:40 Х/ф «Элвин и бурундуки: Грандиозное бурундуключение» (6+)
19:35 Х/ф «Пятый элемент» (16+)
22:05 Х/ф «Горец 2. Оживление» (16+)
00:15 Х/ф «Горец 3. Чародей» (18+)
02:00 Х/ф «Патруль времени» (18+)
03:30 М/ф «Диномама» (6+)

ДОМАШНИЙ
06:30 Т/с «Ночная сказка» (16+)
07:00 Т/с «Условия контракта» (16+)
12:45 Т/с «Условия контракта 2» (16+)
19:00 Х/ф «Ради нас с тобой» (16+)
23:20 Х/ф «Тест на верность» (16+)
03:05 «Одна за всех» (16+)
03:20 Д/с «Знать будущее. Жизнь после Ванги» (16+)

ПОБЕДА
05:10 Х/ф «Волкодав из рода Серых Псов» (16+)
07:35 Х/ф «Викинг» (16+)
10:00 Т/с «Собор» (16+)
22:10 Х/ф «Слуга государев» (16+)
00:15 Т/с «Батальон» (16+)
02:20 Х/ф «Контрибуция» (16+)

ЗВЕЗДА
05:25 Д/с «Перелом. Хроника Победы» (16+)
05:50 Х/ф «Свидетельство о бедности» (12+)
07:15 Х/ф «Над Тиссой» (12+)
09:00 Новости недели (16+)
09:25 «Служу России» (12+)
09:55 «Военная приемка» (12+)
10:40 «Легенды армии с Александром Маршалом» (12+)
11:30 «Код доступа. Враг государства. Почему Трамп объявил войну ООН» (12+)
12:40 Д/ф «Сталинград. Ни шагу назад!» (16+)
14:25 Д/с «Курская дуга» (16+)
18:00 Главное с Ольгой Беловой (16+)
19:40 Т/с «Освобождение» (0+)
04:30 Х/ф «Спокойный день в конце войны» (6+)

МИР
05:00 Х/ф «Девушка спешит на свидание» (0+)
05:35 Мультфильмы (12+)
06:10 Х/ф «Золушка» (16+)
07:30 «Диктор делает» (16+)
08:00 «ФазендаЛайф» (6+)
08:30 Х/ф «Сказка о потерянном времени» (0+)
10:00, 13:00, 18:00 Вместе каждый день (16+)
10:10 Х/ф «Марья-искусница» (0+)
11:45, 13:15 Х/ф «Финист-ясный сокол» (0+)
13:35 Х/ф «Приключения Тома Сойера и Гекльберри Финна» (0+)
18:15 Х/ф «Старик Хоттабыч» (0+)
20:00 Х/ф «Танцор диско» (12+)
22:50 Х/ф «Зита и Гита» (12+)
01:25 «Наше кино. История большой любви» (16+)
02:15 Х/ф «Девушка с характером» (0+)
03:35 Х/ф «У самого синего моря» (12+)
04:45 Т/с «Желтый глаз тигра» (16+)

ТНТ
07:00, 02:15, 05:50 Т/с «Однажды в России» (16+)
10:50 «Битва экстрасенсов» (16+)
18:30, 06:20 «Большой куш» (16+)
21:00 «Погоня» (16+)
23:00 «Шоу Воли» (16+)
00:10 «Мастер игры» (16+)
05:00 «Утро ТНТ» (16+)

РОДНОЕ КИНО
01:35 Х/ф «Три мушкетера» (12+)
03:50 Т/с «Улицы разбитых фонарей» (16+)
12:55 Х/ф «Барышня-крестьянка» (12+)
15:05 Х/ф «Крокодил Данди» (16+)
16:50 Х/ф «Крокодил Данди 2» (16+)
19:00 Х/ф «ДМБ» (16+)
20:35 Х/ф «Мама, я жив!» (12+)
22:00 Х/ф «За прекрасных дам» (12+)
23:20 Х/ф «Заяц над бездной» (12+)

РУССКИЙ РОМАН
07:55 Х/ф «Новая жизнь Маши Соленовой» (12+)
11:45 Х/ф «Берега» (12+)
15:00 Х/ф «Причал любви и надежды» (16+)
18:30 Х/ф «Его любовь» (12+)
21:35 Х/ф «Месть как лекарство» (12+)
00:55 Х/ф «Начнем все сначала» (12+)
04:30 Х/ф «Долги соВести» (12+)

ПЯТНИЦА!
05:00, 04:00 «Секреты на кухне» (16+)
05:50, 02:20, 04:30 «Пятница News» (16+)
06:10 «Запретный Китай» (16+)
06:50 «Запретная Индия» (16+)
07:50, 09:30 «Космическая экспедиция» (16+)
10:50 «Во что верят люди» (16+)
11:50, 17:20, 18:40, 20:00 «Погнали!» (16+)
13:00 «Запретная Япония» (16+)
14:00, 15:00, 16:10 «Белая амазонка» (16+)
21:50 «Погнали.Doc» (16+)
23:00 «Теперь я Босс!» (16+)
00:00, 01:00, 01:40 Т/с «Хадсон и Рекс» (16+)
02:50, 03:20 «Черный список» (16+)

МАТЧ ТВ
06:00 Смешанные единоборства. UFC. Макс Холлоуэй против Чарльза Оливейры (16+)
07:00, 11:50, 18:55, 03:55 Новости (12+)
07:05, 09:15, 10:45, 18:20 Все на Матч! (12+)
07:55, 09:25, 11:55 II Всероссийская спартакиада. Художественная гимнастика (6+)
14:30 Спортивная гимнастика. Чемпионат Европы. Мужчины (6+)
19:00 Футбол. Альфа-Банк Российская Премьер-Лига. «Спартак» (Москва) - «Зенит» (Санкт-Петербург) (6+)
22:20 Футбол. Чемпионат Испании. «Эльче» - «Барселона» (6+)
00:30 «После футбола с Георгием Черданцевым» (12+)
02:00 II Всероссийская спартакиада. Лёгкая атлетика (6+)
04:00 Бадминтон. Чемпионат мира (6+)

РЕН-ТВ
05:00, 01:00 «Самые шокирующие гипотезы» (16+)
06:00 «С бодрым утром!» (16+)
08:30, 12:30, 16:30 Новости (16+)
09:00 «Самая народная программа» (16+)
10:00 «Знаете ли вы, что?» (16+)
11:00 «Наука и техника» (16+)
12:00, 16:00 «Информационная программа 112» (16+)
13:00 «Неизвестная история» (16+)
14:00 «Легенды и мифы» (16+)
16:55 «Что мы знаем о планете земля?» (16+)
17:55 «Великие» (16+)
18:55 Х/ф «Скайлайн» (18+)
20:35 Х/ф «Риддик» (16+)
23:00 «Итоговая программа» (16+)
23:55 Документальный спецпроект (16+)

Поговорим о важном

АЛЕКСАНДР САПЕЛЬНИКОВ: «Сущность бытия – продолжение в детях»

Хорошо, плохо ли, но современная реальность такова: немало женщин на определенном этапе всерьез задумываются – так ли необходимо становиться матерью? На одной чаше весов – все трудности беременности, родов, кормления, воспитания... На другой – жизнь для себя. Что предпочесть?



Главный врач Алчевского центра матери и ребенка Александр Сапельников

Многие возмутятся: да такого выбора вообще не должно быть! Женщина создана для материнства, что тут раздумывать?.. Согласны с вами. Но когда пора начинать воспитывать девочку так, чтобы впоследствии для нее все было ясно? Главный врач Алчевского центра матери и ребенка Александр Сапельников уверен: как только эта девочка родилась на свет.

– Мы живем в обществе, которое постоянно развивается, меняются духовные ценности, это различными путями влияет на отношение к материнству, – говорит Александр Сапельников. – Возникают, я считаю, некоторые подмены жизненных ценностей. В нашей истории был провал духовности, когда мы получили атеизм в качестве государственной политики.

Долгое время материнство оттеснялось такими приоритетами, как карьерный успех, материальное благополучие, самореализация вне семьи. Да, это все прекрасно, но для чего мы пришли в этот мир? Сущность бытия – продолжение нас в наших детях, своего рода бессмертие…

Но ценностные ориентиры динамичны и зависят от множества факторов: культурных традиций, социальной политики, экономического положения, личных целей и жизненного опыта, религии. Сейчас возрождается духовность через религию, через правильное понимание государством демографической проблемы.

– Государство понимает эту проблему, правильно думает в этом направлении, – продолжает Александр Яковлевич. – Старшему поколению нужно социальное обеспечение, которое могут дать только те, кто работает. Необходим баланс: количество пенсионеров и молодых людей, которые должны работать и делать отчисления в социальные фонды. Очень важно, что наш Президент инициировал создание национальной программы «Семья», одной из составляющих которой является принятие мер по увеличению рождаемости, улучшению демографической ситуации. Поставлены цели, чтобы в каждой семье рождалось не меньше 2,2 ребенка – звучит немного странно, но это арифметика. По факту имеем 1,5–1,8 ребенка в семье.

– В Алчевске демографическая ситуация тоже существенно изменилась?

– Да, к сожалению. Когда я начинал работать в Алчевске, его население составляло 123 тысячи человек, планировалось 135… За прошлый год у нас родилось чуть меньше 400 детей. На моей памяти эта цифра достигала 1 380, это было лет 15 назад.

– Сказались события, начавшиеся в 2014 году?

– Несомненно. Многие уехали, многим было просто страшно рожать в такое время… Мы имели определенный провал по рождаемости до 2023 года. Хотя те, кто был нацелен на материнство, рожали и тогда, ничего не боясь.

– Ситуация меняется?

– Да. Что стимулирует? Уверен, усилия, которые прилагаются государством, дают результат, происходит переоценка ценностей. Но уверен и в том, что результаты станут лучше, если определенные усилия последуют и со стороны семьи и школы.

– Семьи – безусловно, но школы? Уроки «семейной жизни» неспроста стали предметом шуток.

– Значит, нужно искать форму, в которой можно говорить об этом с детьми. Я знаю, у нас в Алчевске есть талантливые педагоги, которые смогут преподать эту тему так, что она станет модной! И общие усилия дадут результат – выбор осознанного родительства.

Большая часть родителей и сейчас именно так делает этот выбор, что, конечно, радует. Да и в случаях, когда беременность наступает случайно, незапланированно, большинство принимает правильное решение – рожать. У нас хорошая динамика к снижению прерывания беременности, роды преобладают над абортами, это хороший показатель. Потихонечку увеличивается и количество многодетных семей, и здесь опять-таки играет важную роль поддержка государства.

– Александр Яковлевич, поговорим о технической стороне дела. У женщины наступила желанная беременность. Ее дальнейшие действия? Чем ей помогут в центре матери и ребенка?

Совместные усилия семьи и школы дадут результат – выбор осознанного родительства.

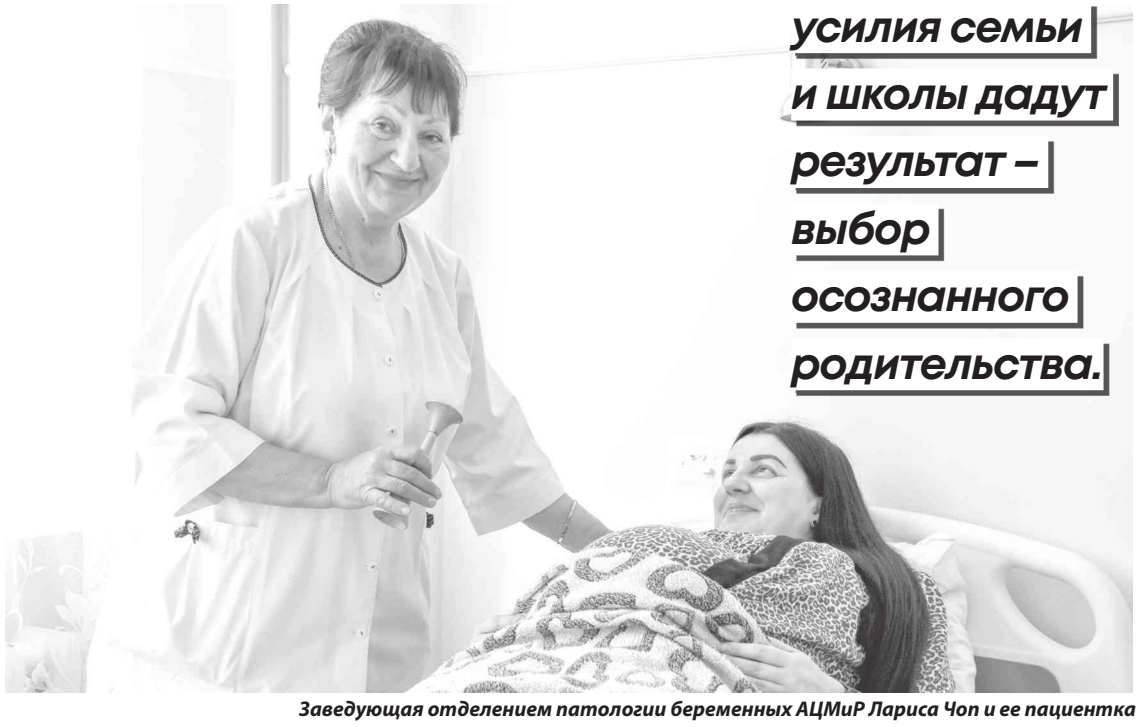

Заведующая отделением патологии беременных АЦМиР Лариса Чоп и ее пациентка

– У нас имеется консультационно-диагностическое отделение, женщины могут проконсультироваться перед тем, как наступила беременность, пройти отдельную программу «Оценка состояния репродуктивного здоровья», которая оплачивается за счет ОМС. Поддерживать это направление – правильное решение со стороны Минздрава РФ, Правительства.

Наша задача сейчас – воспитать не только у женщин, но и у девочек-подростков потребность обращения к врачу с целью оценки состояния репродуктивного здоровья, чтобы вовремя выявить те факторы, которые могут влиять на наступление беременности и состояние здоровья ребенка.

Будущие мамы получают у нас всестороннюю помощь. Я считаю, что мы достаточно оснащены аппаратным оборудованием для исследований, есть два специалиста УЗИ, практически нет длинной очереди в листе ожидания на это исследование. С 2025 года активно внедряем кардиотокографы прямо в женской консультации, не нужно ложиться в стационар, тут же можем снять электрокардиограмму плода и оценить его функциональное состояние на перспективу 7–10 дней. Не все этим оснащены.

Делаем теперь уже троекратное УЗИ. Первое скрининговое – на сроке от 10 до 12 недель, второе – от 18 до 20, третье обязательное – в 34 недели. После первого УЗИ направляем женщину на биохимический скрининг. Это определение некоторых отдельных белков в ее организме, взаимоотношение которых по количеству и величине может указывать, нормально ли идет развитие ребенка. У нас есть республиканский генетический центр, там отличные специалисты, оборудование экспертного класса. Технологии позволяют на раннем сроке определить генотип ребенка.

– Зачастую женщины начинают обследоваться, когда беременность уже наступила. Правильно делать это заранее?

– Да, и это еще один показатель ответственного отношения к беременности. Кроме того, супружеской паре обязательно нужно обследоваться вместе. По статистике, 40 процентов бесплодия – это проблемы со стороны мужчин.

К слову, с 2026 года для ЛНР установлена квота на участие в программе вспомогательных репродуктивных технологий за счет средств ОМС. Пока она небольшая, но, думаю, в следующем году будет увеличена. И если до 35 лет не забеременели спонтанно, естественным способом, нужно приходить, обследоваться, брать направление на комиссию Минздрава, чтобы внесли в реестр. По ОМС предусмотрены даже две бесплатные попытки. Так что шансы стать мамами повышаются для всех.

– Александр Яковлевич, мы много говорили с вами о важности воспитания будущих мам. Но ведь дело не только в мамах…

– Конечно! Столь же важно воспитывать мальчиков будущими защитниками, способными беречь свою женщину. Любовь в семье, уверенность в своем спутнике – серьезная гарантия зачатия, вынашивания и рождения здорового ребенка. И я желаю всем женщинам любви надежных и верных мужчин, которые станут для них опорой и защитой, будут рядом в самые непростые моменты жизни.

Юлия Черепнина,
фото Инны Винник

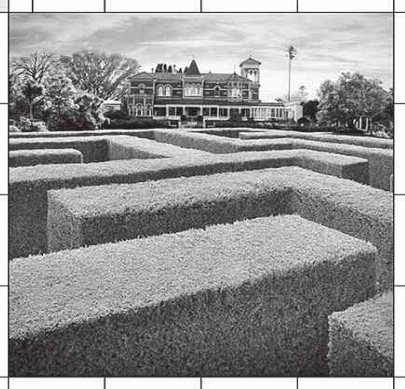



ЗДЕСЬ МОГЛА БЫТЬ ВАША РЕКЛАМА

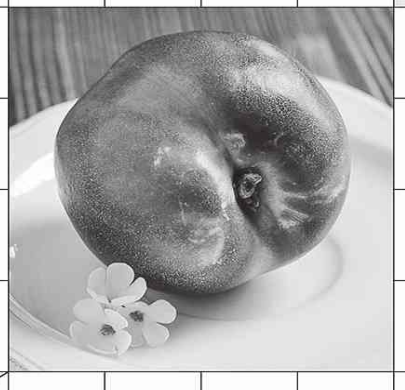



ФНС информирует

Личный кабинет налогоплательщика – удобно!

МИ ФНС России № 6 по Луганской Народной Республике сообщает, как значительно упростить взаимодействие с налоговыми органами с помощью сервиса «Личный кабинет налогоплательщика – физического лица».

Одной из приоритетных задач Федеральной налоговой службы России является совершенствование информационного взаимодействия налоговых органов с налогоплательщиками с использованием сети Интернет.

Интернет-сервис «Личный кабинет налогоплательщика – физического лица» значительно упрощает взаимодействие граждан с налоговыми органами и открывает ряд возможностей своему пользователю.

Во-первых, это получение актуальной информации:

• об объектах имущества и транспортных средствах;

• о суммах начисленных и уплаченных налоговых платежей;

• о наличии переплат и задолженности по налогам и пеням;

• о банковских счетах;

• об участии в организациях.

Кроме того, пользователю доступна привязка банковской карты для осуществления быстрой оплаты начислений по налогам и имеющейся задолженности.

Помимо этого, пользователь может просматривать и выгружать сведения о доходах и уплаченных налогах, заполнять налоговую декларацию по форме 3-НДФЛ в режиме онлайн и направлять ее без посещения налогового органа.

Также можно отслеживать статус камеральной проверки налоговой декларации по форме 3-НДФЛ.

Получить доступ к сервису «Личный кабинет налогоплательщика – физического лица» на сайте ФНС России можно тремя способами:

• обратиться в любой налоговый орган России, независимо от места постановки на учет (регистрации) для получения логина и пароля;

• с помощью квалифицированной электронной подписи;

• с помощью реквизитов доступа, используемых для авторизации на Едином портале государственных и муниципальных услуг.

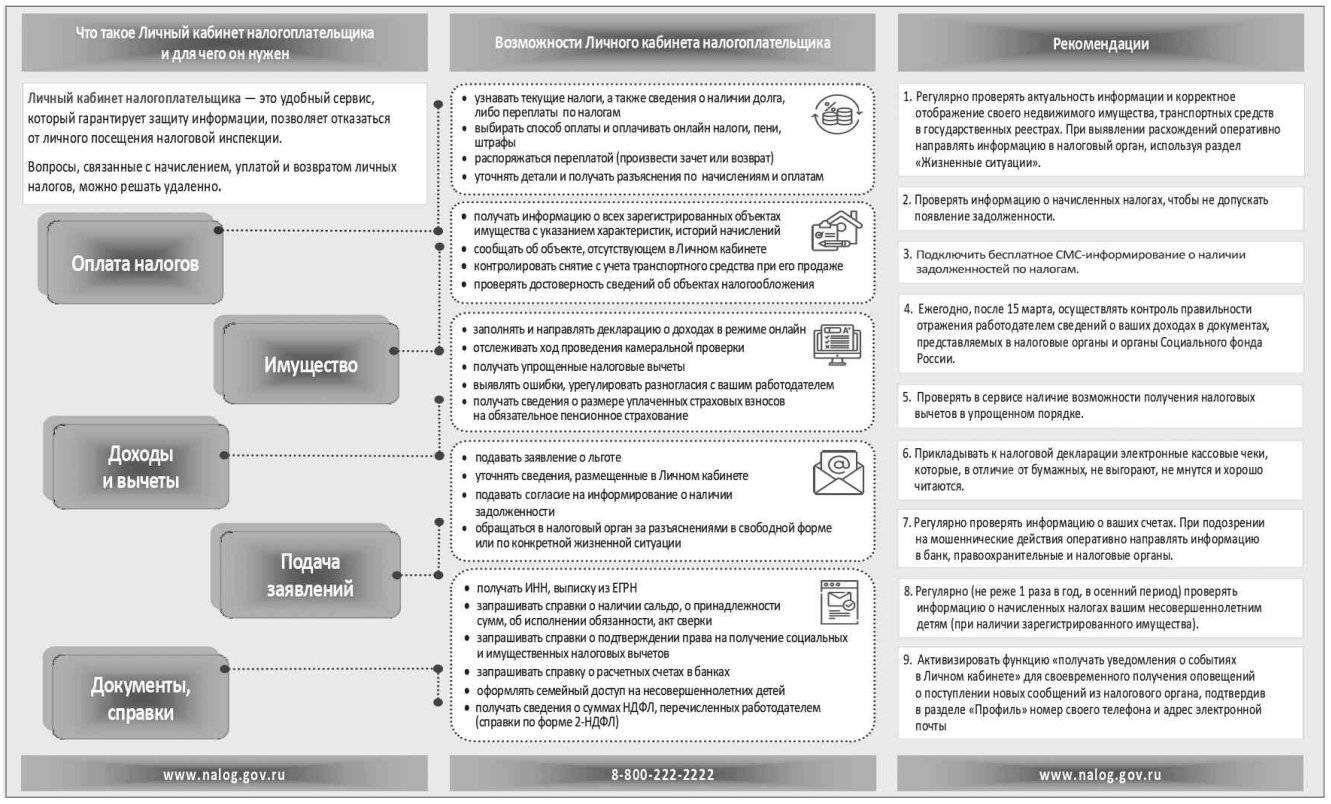

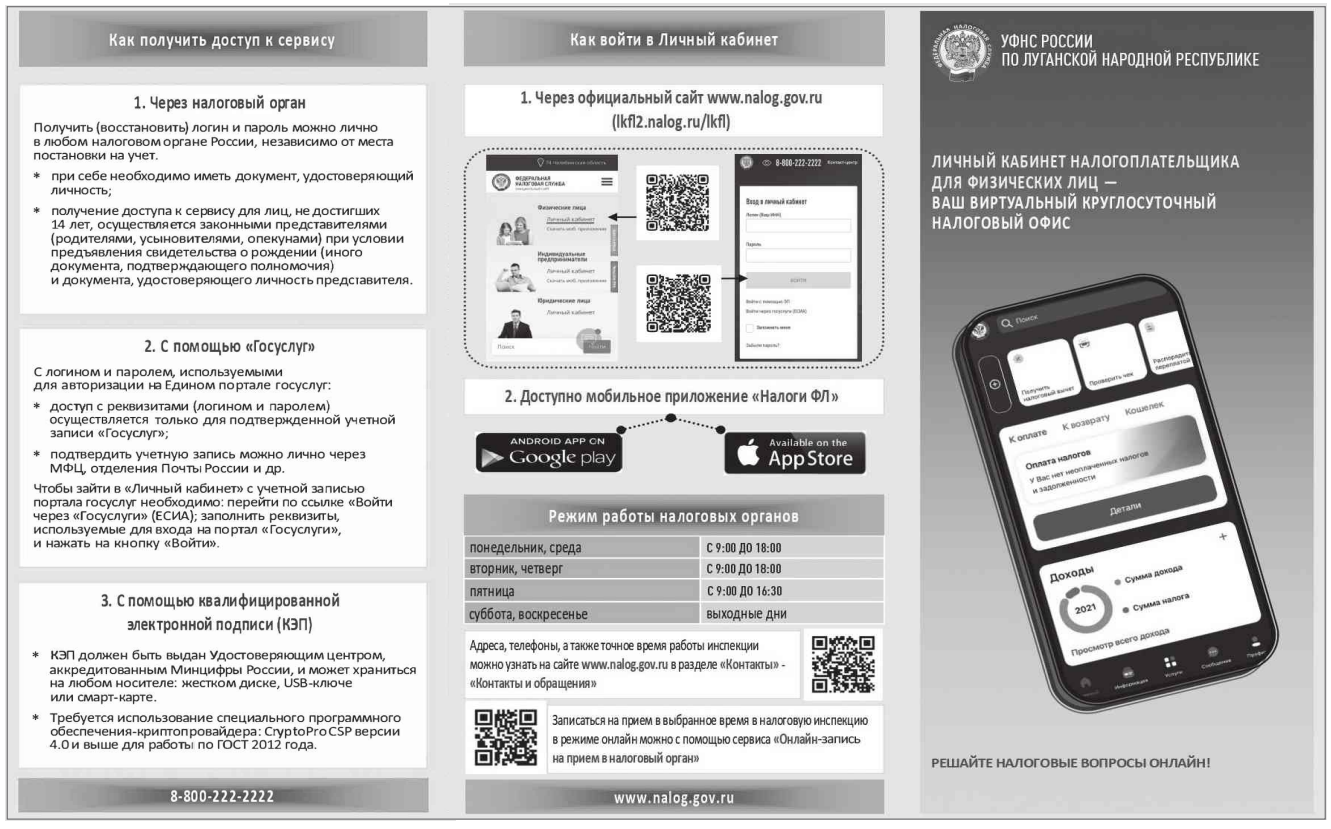

РЕКЛАМА

ВНИМАНИЕ!
22 августа 2026 года
состоится скрининговый офтальмологический осмотр квалифицированными врачами-офтальмологами **«Центра хирургии глаза»**, г. Волгоград.
Диагностика глазных заболеваний. Прием будет проводиться по адресу: ЛНР, г. Алчевск, проспект Металлургов, 8, «Оптика – Медтехника» (рядом с Лиманским рынком) .
Запись по телефону **8 937 750-92-92**.
Количество мест ограничено.
ИМЕЮТСЯ ПРОТИВОПОКАЗАНИЯ. НЕОБХОДИМА КОНСУЛЬТАЦИЯ СПЕЦИАЛИСТА.
ОГРН 1203400002233 от 19.02.2020. Лицензия: серия ВО 008949, № ЛО-34-01-004597, выдана Комитетом здравоохранения Волгоградской обл. 02.11.2020.

● Уголь: орешек, кулак, семечка, курной. Дрова, песок, щебень, граншлак, цемент. Тел.: +7 959 111-28-69, +7 959 511-99-91.
Реклама ИП Музылев А. А., ОГРНИП 323940100162640 от 10.02.2023.

● Куплю дорого: пуховые перины и подушки, телевизоры СССР, магнитофоны СССР, усилители и колонки, значки СССР, радиодетали, платы, осциллографы, сварочный аппарат, наручные часы, зубные коронки, фарфоровые статуэтки, самовар, детские куклы. Тел. +7 959 185-03-64.

● Покупаю пух-перо, старые перины и подушки, свежий пух гуся и утки, самовары. Приеду во все населенные пункты ЛНР. Тел. +7 959 250-09-15.

РЕМОНТ КРЫШ
Обр. по тел. + 7 959 127-42-69.
Реклама Кропотка А. В., НПД от 02.03.2023.

Здесь могла быть ВАША РЕКЛАМА.

ДТП

И вновь авария

Алчевские госавтоинспекторы разбираются в обстоятельствах аварии, в которой пострадали двое несовершеннолетних.



11 августа в 17:15 в Алчевске произошло дорожно-транспортное происшествие, в котором пострадали двое несовершеннолетних.

По предварительной информации, 24-летний водитель мопеда «Альфа Чамп» не выбрал безопасную дистанцию до движущегося впереди электровелосипеда под управлением 13-летнего парня, перевозившего в качестве пассажира 12-летнего подростка, в результате чего произошло столкновение транспортных средств.

Оба несовершеннолетних получили телесные повреждения и были доставлены в медицинское учреждение.

По факту аварии проводится дальнейшая проверка.

Периодическое печатное издание, газета ОГНИ.
Учредитель – ГБУ ЛНР «ЛУГАНЬМЕДИА».
Издатель – ГБУ ЛНР «ЛУГАНЬМЕДИА» .
Газета зарегистрирована в Управлении Роскомнадзора по Южному федеральному округу **01.06.2023**.
Регистрационный номер: серия ПИ № ТУ23-01946.

Тематика и специализация: общественно-политическая, информационно-развлекательная, реклама в соответствии с законодательством Российской Федерации о рекламе.
Главный редактор: Ю. Б. Черепнина.
Дизайн и верстка: А. И. Винюкова.
Корректура: З. К. Путренко.

Номер выпуска: 20 (151).
Дата выхода в свет: 14.08.2026.
Цена газеты – свободная.

12+

Юридический адрес ГБУ ЛНР «ЛУГАНЬМЕДИА»: 291011, Луганская Народная Республика, г. о. город Луганск, г. Луганск, кв-л Еременко, д. 7.
Адрес редакции: 291011, Луганская Народная Республика, г. Луганск, кв-л Еременко, д. 7.
E-mail: ogni@luganmedia.ru.
E-mail ГБУ ЛНР «ЛУГАНЬМЕДИА»: lugmedia@luganmedia.ru.
Подписной индекс: 49814.

Газета отпечатана в ГУП ЛНР «Госреклама»: 291016, г. Луганск, ул. Лермонтова, д. 1Б. Тел. **(857 42) 58-48-31.**
Тираж 300 экз. **Заказ №** 2600220. Печать офсетная. **Объем** 4 п. л.

Редакция сохраняет за собой право сокращения и литературного редактирования без изменения содержания текста. Любое воспроизведение статей, фотографий, идей оформления возможно только с разрешения редакции. Редакция не вступает в переписку по поводу материалов, не принятых к печати. Рукописи и фотоснимки не рецензируются и не возвращаются. Точки зрения редакции и автора публикации могут не совпадать. Ответственность за достоверность информации в рекламе несут рекламодатели.

ИП Жолобов А. А., ОГРНИП 320619600022792 от 13.02.2020.
РЕКЛАМА

СТРОИТЕЛЬСТВО



▶ РЕМОНТ КРЫШ ▶ ФУНДАМЕНТЫ
▶ ДОМ С НУЛЯ ▶ СТЯЖКА ДОМОВ
▶ ОБШИВКА ДОМОВ ▶ ЗАБОРЫ ▶ НАВЕСЫ
▶ БАНИ ▶ БЕСЕДКИ ▶ ПРИСТРОЙКИ и так далее

Пенсионерам – скидка 25 %

+7 959 565-24-25

СТРОИТЕЛЬСТВО ПОД КЛЮЧ

Выполняем все виды работ со своим материалом:

- дома под ключ;
- выравнивание дома;
- фундаменты;
- отмостки;
- дорожки, стяжки;
- крыши и их ремонт;
- сайдинг;
- стягивание домов;
- внутренняя отделка;
- беседки, крылечки;
- штукатурка;
- сварочные работы;
- обшивка домов;
- ворота и заборы;
- навесы;
- хозблоки;
- сараи.



+7 959 575-84-24

РАБОТАЕМ БЕЗ ВЫХОДНЫХ.

Пенсионерам и военнослужащим – СКИДКА!

Реклама

Гуманов В. М., НПД от 17.11.2023.

БРИГАДА СТРОИТЕЛЕЙ

ВЫПОЛНИТ ВСЕ ВИДЫ РАБОТ:

- заборы
- навесы
- крыши
- сайдинг
- пристройки
- дома под ключ
- стяжка домов
- полы (ремонт)
- внутриотделочные работы
- водопровод
- утепление дома, короед и многое другое.

РАБОТАЕМ БОЛЕЕ 15 ЛЕТ



НИЗКИЕ ЦЕНЫ

ПЕНСИОНЕРАМ И УЧАСТНИКАМ СВО – СКИДКА 25 %

+7 959 174-32-39, +7 959 150-74-17 (Алексей)

Реклама

Дюрдюович С.Р., НПД от 14.05.2025.

КЛИНИКА ДОКТОРА КАЛЮЖНОЙ

НАРКОЛОГИЧЕСКАЯ КЛИНИКА ГОТОВА ПОМОЧЬ ЛЮДЯМ С АЛКОГОЛЬНОЙ И НАРКОТИЧЕСКОЙ ЗАВИСИМОСТЬЮ



- Реабилитация и стационар
- Экстренная детоксикация
- Быстрый выезд на дом
- Анонимное лечение
- Вывод из запоя

Звоните нам по номеру телефона: 8 965 177-33-20

ИМЕЮТСЯ ПРОТИВОПОКАЗАНИЯ. НЕОБХОДИМА КОНСУЛЬТАЦИЯ СПЕЦИАЛИСТА

ПОКАЖИ СВОЙ СКИЛЛ



РЕКЛАМА

В «ЛУГАНЬМЕДИА» не хватает только тебя.

Сегодня открыты вакансии в Луганске:

бухгалтера, экономиста, специалиста отдела закупок, юрисконсульта, специалиста отдела охраны труда, инженера по охране труда, специалиста отдела сбыта.

Вакансии как в Луганске, так и по территории республики:

корректора, дизайнера, оператора электронного набора и верстки, корреспондента, главного редактора.

С 9:00 до 18:00 ждем тебя на собеседование в офисе.
Адрес: **г. Луганск, кв-л Еременко, 7;**
телефон **+7 959 269-36-71.**

ГБУ ЛНР «ЛУГАНЬМЕДИА», ОГРН 1269400000100.

ОТРЯД «БАРС-ЛНР»

СРОК КОНТРАКТА: 6, 8 И 12 МЕСЯЦЕВ

ЗАРПЛАТА ОТ 210 000 РУБЛЕЙ

ВОЗНАГРАЖДЕНИЕ ДО 1 МЛН РУБЛЕЙ ЗА ЛИКВИДАЦИЮ ТЕХНИКИ ВРАГА

+7 (959) 191-68-21 +7 (959) 043-97-68

Обратите внимание!



Что делать, если заметили БПЛА в небе?

→ Срочно наберите 109, назовите место, время, сколько дронов, куда летят и свои данные.

→ Предупредите людей рядом об опасности.

→ Уходите из зоны, найдите укрытие.

→ Не пользуйтесь лифтом.

→ В помещении держитесь подальше от окон. Используйте «правило двух стен».

Если нашли место падения дрона:

→ не подходите к нему;

→ сообщите по номеру 109, но не звоните рядом с аппаратом – может взорваться.

Категорически запрещено:

→ подходить к упавшим БПЛА;

→ снимать дрон на фото и видео;

→ пытаться сбить его самому;

→ выкладывать фото, видео и любые данные о пролете или падении дронов в соцсети, каналы и чаты.