ЕДИНЫЙ ДЕНЬ ГОЛОСОВАНИЯ
2026 18 19 20 СЕНТЯБРЯ
ТВОЙ ГОЛОС – СИЛА РОССИИ!

ОГНИ

№ 18 (149), 31 июля 2026 г.
ЛУГАНЬ МЕДИА

КАПИТАНЫ НОВЫХ МОРЕЙ



Фото: Юрий Арсенюк

Директор культурно-досугового центра Алчевска Виктория Гнездилова вошла в сообщество «Капитаны культуры». Движение объединяет 70 лучших управленцев в сфере культуры из 35 регионов страны.

«Я всегда думала, что «Таврида» – история о молодых творцах: студентах и выпускниках вузов. Но все равно каждый год следила за проектом. Мне было интересно, чем живет творческая молодежь и какие есть перспективы для ее роста. А когда наконец-то появилась возможность принять участие и более зрелым работникам культуры – не задумываясь ни на секунду, подала заявку. Даже до конца пресс-релиз не дочитала».

Директор культурно-досугового центра Алчевска
Виктория Гнездилова

Сообщество руководителей учреждений культуры создано в этом году в Академии творческих индустрий «Меганом» арт-кластера «Таврида» в рамках реализации инициативы «Капитаны культуры: новые маршруты».

Выпускники кадровой программы объединились для совместного развития культуры в родных регионах. Среди участников и финалистов есть и представительница Алчевска – Виктория Гнездилова.

Конкурсный отбор для участия в четвертом потоке проекта «Капитаны культуры» в 2025 году оказался более чем серьезным – на отдельных этапах на одно место претендовало до 30 человек.

Читайте на стр. 3

Правительство РФ отменило пени за неоплату ЖКУ


Фото: ria.ru

Премьер-министр РФ Михаил Мишустин подписал постановление, согласно которому жители исторических регионов освобождаются от уплаты пеней за несвоевременную оплату коммунальных услуг. Документ опубликован и вступил в силу.

Кабмин сформировал перечень из четырех воссоединенных субъектов, в отношении которых устанавливаются особенности применения положений Жилищного кодекса РФ. Так, положения статьи 155 в части начисления и уплаты пеней за несвоевременную или неполную оплату ЖКУ, в том числе взноса на капремонт, теперь не применяются.

Помимо этого, до окончания военного положения жителям не будут отключать отопление, свет или воду за неоплату ЖКУ, а к счетчикам не будут применять требования законодательства РФ о едином типаже.

Дружба объединила народы

Школьники города приняли участие в международном круглом столе. ЛНР представлял там не только Алчевск – к нашим ребятам присоединились и учащиеся из Антрацита.

Вместе со сверстниками из ДНР и Тульской области они выступали на встрече от России.

К общению подключились также представители Ливана, Марокко, Мали, Туниса, Палестины и Казахстана.

Молодые люди из разных уголков планеты рассказали о своих странах и традициях родной земли. В завершение мероприятия его участники совместно исполнили песню «Дружба крепкая».

Владимир Путин: «Был только один гарант целостности Украины – это Россия»

На встрече с представителями ВМФ России Президент Владимир Путин еще раз обозначил принципиальную позицию российского государства по специальной военной операции. Он напомнил, что Россия не начинала войну, сегодня наша страна отвечает на боевые действия, развязанные Киевом при поддержке Запада.

Россия была вынуждена ответить на агрессию, которую направил в сторону Донбасса преступный режим, годами разжигавший на территории Украины национальную ненависть при активной поддержке западных спонсоров. Киевские власти решили силой подавить волю мирных граждан на востоке страны, и эта ситуация усугубляется публичным возрождением на Украине нацистской идеологии.

– Смотрите, что происходит в соседней стране. Они все там передрались, переругались, как пауки в банке. Делят деньги, которые украли у украинского народа либо крадут у своих западных спонсоров, делят и друг друга сживают со свету, бегут за границу, прячутся, опять возвращаются и так далее. Какое же там единство? Был только один гарант территориальной целостности Украины – это Россия. Они сочли нужным, возможным и благом для себя объявить Россию врагом, а русских на Украине – нетитульной нацией, – сказал Владимир Путин, а также подчеркнул, что чувство единства многонационального российского народа, которое военнослужащие сегодня испытывают в зоне СВО, – это важное достижение, и его необходимо сохранить.



Фото: kremlin.ru

Леонид Пасечник: «Убийство детей – бесчеловечное преступление...»

С 2014 года жертвами украинской агрессии в Луганской Народной Республике стали 76 детей, еще 314 были ранены. Об этом в День памяти детей – жертв войны в Донбассе сообщил Глава ЛНР Леонид Пасечник.

– Общая боль, которая никогда не утихнет… Неонацисты продолжают наносить варварские удары по учебным учреждениям, детским площадкам, домам и автобусам. С 2014 года в результате агрессии ВФУ на территории республики ранения получили 314 детей, 76 погибли, – сказал руководитель региона. – Мы обязаны донести до всего мира правду о зверствах неонацистов. Ради детей, чьи планы уже никогда не воплотятся в жизнь, и тех, кто только начинает жить. Светлая память маленьким героям, которые так и не успели вырасти.



Фото: ЛИЦ

Проблемы с расселением из аварийного жилья будут решаться постепенно

Свыше шести тысяч жителей республики ожидают переселения из аварийного жилья. Об этом сообщил Председатель Правительства ЛНР Алексей Самойлов.

– У нас общее количество нуждающихся в переселении – более шести тысяч, с этой проблемой мы тоже работаем с учетом наличия жилых комплексов в Луганске и иных населенных пунктах. Мы предусматриваем региональное бюджетное финансирование, чтобы охватить как можно большее количество. И я полагаю, что ежегодно это количество будет увеличиваться, и мы сможем решить проблемы всех наших жителей. Постепенно мы сможем это сделать, – сказал Алексей Самойлов.

По словам Председателя Правительства ЛНР, переселенцы из аварийного жилья уже получили более 60 квартир в ЖК «Красноярский» в Свердловске.

Новости с фронта

По сообщению Министерства обороны РФ, силы ПВО России в ночь с 26 на 27 июля сбили почти 300 украинских беспилотников.

На прошлой неделе подразделения группировки войск «Центр» освободили населенный пункт Шевченко Донецкой Народной Республики.

Коротко о важном

- «Луганская игрушка» официально получила статус регионального бренда.
- Правительство ЛНР направит средства регионального дорожного фонда на установку электроосвещения на дорогах регионального и межмуниципального значения.
- В Луганске обсудили внедрение системы «Моя школа» в образовательные организации ЛНР. Школьники, не сдававшие ГИА, смогут поступать в колледжи и техникумы без экзаменов.
- Абитуриенты, в том числе из Африки и Азии, подали более 55 тысяч заявлений в вузы Луганской Народной Республики.
- Избирком ЛНР обеспечит условия для голосования маломобильных граждан на выборах в Госдуму.
- Председатель Правительства республики Алексей Самойлов рассказал, что более 80 % федеральных и региональных дорог соответствует нормативам.
- Правительство ЛНР выделило 246 млн рублей на закупку современного пассажирского транспорта для республики.
- Депутаты Народного Совета ЛНР приняли изменения в региональный закон о бесхозяйном жилье, которые коснутся движимого имущества в помещениях, признанных бесхозяйными. Изменения регулируют порядок выявления, учета и признания имущества бесхозяйным.
- В Минкультуры республики сообщили, что число модельных библиотек в регионе к концу года вырастет до 17.
- Проекты команд из ЛНР за два года получили гранты Президентского фонда культурных инициатив на сумму свыше 40 млн рублей.
- Участники специальной военной операции, которые завершили службу в силовых ведомствах, могут пройти бесплатную медицинскую реабилитацию и санаторно-курортное лечение.
- Участники СВО и инвалиды получат льготы на посещение центров спорта в ЛНР.
- Фермеры – участники СВО смогут продлить гранты на ведение хозяйства на год.
- Правительство ЛНР выделило 425 млн рублей из резервного фонда на усиление безопасности транспорта и ключевых объектов инфраструктуры республики.
- Единый институт пространственного планирования (ЕИПП) РФ определил места создания первых промышленных парков в ЛНР.
- Госдума приняла закон о легализации криптовалюты в России.
- Оператор спутникового телевидения «Русский мир» возобновил льготную установку оборудования.

Об этих и других важных событиях региона читайте на нашем сайте и на канале «ЛУГАНЬМЕДИА» в мессенджере МАКС.

Культура

Капитаны новых МОРЕЙ



Директор культурно-досугового центра Алчевска Виктория Гнездилова

Окончание, начало на странице 1

Впрочем, отборочные этапы и финальное эссе на тему «Управление изменениями» оказались лишь частью пути. Чтобы стать настоящими капитанами культуры, участникам предстояло пройти три обучающих модуля: два очных на базе «Тавриды» и один заочный.

Уже во время одного из очных модулей Виктория Гнездилова приступила к написанию заявки для участия в нацпроекте «Семья».

– Идея родилась еще на первом этапе – создать для алчевских детей пространство для прикладного творчества. Во время обучения нам рассказывали, как оформлять заявки и работать с командой для того, чтобы идеи воплотились в жизнь. И эти навыки пригодились очень быстро. Вернувшись в Алчевск, я была настолько заряжена энергией и позитивом, что сразу собрала команду и мы взялись за дело.

Результат совместной работы – новая «Маленькая академия творчества». Сам кружок уже работал на базе ДК химиков, но благодаря участию в нацпроекте удалось получить финансирование и организовать для этого отдельное пространство.

– Главный вывод, который я вынесла с «Тавриды»: культура делается не бюджетами и не помещениями, а людьми, которые каждый день выбирают, какой будет среда вокруг них, – рассказала Виктория Гнездилова. – И этому выбору можно и нужно учиться.

На сегодняшний день работы в новом помещении практически завершены, и совсем скоро алчевские мальчишки и девчонки смогут заниматься любимыми делами в современной и оборудованной студии.

Еще один важный результат участия в проекте «Капитаны культуры» – дружба между представителями различных регионов.

– Творческие и активные участники – мы быстро нашли общий язык друг с другом, – отметила директор центра культуры. – Мы познакомились с ребятами из Архангельска, и рабочие отношения выросли в крепкую дружбу. Мы нашли общий язык с представителями Армянска и многих других городов. Поле для совместной деятельности открывается практически безграничное. Расширяем рабочие горизонты и внутри республики, в ближайшее время планируем провести круглый стол со Стахановом.

В активе у алчевского руководителя множество идей и задумок. Благодаря участию в проекте от «Тавриды» каждая из них получит шанс на реализацию на благо города металлургов.

Алексей Шилов, фото автора

Один из девизов проекта – *«Исследование неизведанного».*

Мореплаватели всегда стремились к открытию новых земель. В контексте культуры это отражается в стремлении к инновациям и экспериментам, открывающим новые горизонты.

Общество

Избирательные права граждан должны быть гарантированы на 100 %

В Избирательной комиссии ЛНР прошла рабочая встреча Уполномоченного по правам человека в регионе Анны Сороки и председателя ИК ЛНР Марианны Сумской по вопросу обеспечения избирательных прав граждан на выборах депутатов Госдумы.



Анна Сорока подчеркнула, что для республики это первые выборы в Госдуму, а значит, новый такой опыт; при этом избирательные права жителей региона должны быть гарантированы на все сто процентов:

– Это должен быть предсказуемый процесс, чтобы люди были уверены в защите своих прав и свобод.

Особого внимания требуют маломобильные граждане:

– Мы понимаем, что наши республиканские ресурсы, может быть, еще не позволяют полноценно реализовать все необходимые требования, но мы к этому стремимся.

Также под контролем и пункты временного размещения граждан.

– Людям, пострадавшим от боевых действий, мы должны уделить достаточное внимание, – отметила Анна Сорока.

Уполномоченный по правам человека акцентировала внимание на том, что отдать свой голос на выборах может каждый желающий, а лично от нее и других представителей органов власти зависит обеспечение процесса реализации ключевых гражданских прав.

– Мы прекрасно понимаем, что в условиях боевых действий, опасности БПЛА и всего остального основное внимание должно быть направлено на безопасность, – констатировала она. – Будем стараться осуществить все необходимые мероприятия.

Александр Нефедов, фото Марии Шеховцовой

Выборы

Кандидаты в депутаты Госдумы

Сведения о кандидатах по одномандатному избирательному округу «Луганская Народная Республика – Алчевский одномандатный избирательный округ № 26» на выборах депутатов Государственной Думы Федерального Собрания Российской Федерации девятого созыва, зарегистрированных окружной избирательной комиссией одномандатного избирательного округа «Луганская Народная Республика – Алчевский одномандатный избирательный округ № 26» по состоянию на 24 июля 2026 года.

Фамилия, имя, отчество кандидата	Дата, место рождения	Место жительства	Сведения о профессиональном образовании	Основное место работы или службы, занимаемая должность / род занятий	Субъект выдвижения	Сведения о принадлежности кандидата к политической партии либо к иному общественному движению
Уваров Максим Анатольевич	14.08.1980, г. Коммунарск, Ворошиловградская обл., УССР	Луганская Народная Республика, город Луганск	Луганский институт внутренних дел МВД Украины, 2001	Народный Совет Луганской Народной Республики, депутат, заместитель Председателя	Политическая партия ЛДПР – Либерально-демократическая партия России	Член Политической партии ЛДПР – Либерально-демократической партии России, координатор Луганского регионального отделения Политической партии ЛДПР – Либерально-демократической партии России
Зиновьев Сергей Николаевич	22.11.1975, г. Луганск	Луганская Народная Республика, город Луганск	Государственное образовательное учреждение высшего профессионального образования Луганской Народной Республики «Луганский государственный университет имени Тараса Шевченко», 2015	Государственное бюджетное общеобразовательное учреждение Луганской Народной Республики «Луганское учебно-воспитательное объединение «Академия детства», директор	Социалистическая политическая партия СПРАВЕДЛИВАЯ РОССИЯ	Член Социалистической политической партии СПРАВЕДЛИВАЯ РОССИЯ, член совета регионального отделения партии в Луганской Народной Республике, председатель совета местного отделения партии в городском округе город Луганск Луганской Народной Республики
Жук Владимир Викторович	17.04.1989, г. Луганск	Луганская Народная Республика, город Луганск, город Александровск, п. Тепличное	Федеральное государственное бюджетное образовательное учреждение высшего образования «Луганский государственный аграрный университет имени К. Е. Ворошилова», 2025	Филиал публично-правовой компании «Роскадастр» по Луганской Народной Республике, заместитель начальника межрайонного отдела	Политическая партия «НОВЫЕ ЛЮДИ»	Член Политической партии «НОВЫЕ ЛЮДИ»
Санаев Иван Владимирович	10.06.1986, г. Молодогвардейск, Луганская область	Луганская Народная Республика, город Краснодон	Государственное образовательное учреждение высшего образования Луганской Народной Республики «Луганский государственный университет имени Владимира Даля», 2021	Народный Совет Луганской Народной Республики, депутат, председатель Комитета Народного Совета Луганской Народной Республики по вопросам здравоохранения, образования, науки, культуры, труда и социальной политики, семьи, молодежи, спорта и туризма	Всероссийская политическая партия «ЕДИНАЯ РОССИЯ»	Член партии «ЕДИНАЯ РОССИЯ», член президиума регионального политического совета Луганского регионального отделения партии «ЕДИНАЯ РОССИЯ»

Общество

Финансовые услуги стали доступнее в МФЦ

Во всех отделениях МФЦ, где оборудованы зоны самообслуживания, появились точки финансовой доступности. Теперь жители ЛНР могут не только получать государственные и муниципальные услуги, но и пользоваться базовыми финансовыми сервисами прямо в зонах самообслуживания.

В частности:

- совершать переводы;
- открывать вклады;
- заказывать банковские карты;
- оформлять страховки;
- оплачивать услуги связи и коммунальные платежи;
- проверять информацию о кредитных и страховых организациях;
- повышать финансовую грамотность с помощью онлайн-материалов.

– Воспользоваться базовыми финансовыми сервисами можно во всех отделениях МФЦ ЛНР, в которых есть сектор пользовательского сопровождения (СПС). Теперь в комфортных условиях можно будет получить довольно широкий спектр финансовых услуг, – отметила управляющий Отделением по ЛНР Южного главного управления Банка России **Мария Герасимова**.



Мария Герасимова

– Не все наши граждане имеют дома персональный компьютер или смартфон, который подключен к интернету. А придя в любое отделение МФЦ, теперь можно получить полный доступ ко всем финансовым услугам, – добавил директор ГБУ ЛНР «МФЦ» **Виталий Седых**.



Виталий Седых

Открытие нового сервиса стало результатом реализации совместного проекта Отделения по ЛНР Южного главного управления Банка России, Минцифры ЛНР и МФЦ республики.



Владимир Харитонов

Особенно актуальны новые сервисы для жителей сельских населенных пунктов, где отсутствует банковская инфраструктура или стабильный доступ к интернету.

– Наша задача – делать важные сервисы доступными для каждого жителя республики, вне зависимости от того, где он живет и какими техническими возможностями располагает. Открытие точек финансовой доступности в МФЦ – важный шаг в этом направлении: мы стараемся не просто добавлять новые опции, а реально сокращать разрыв в доступе к финансовым услугам между городом и сельской местностью, – прокомментировал координатор партийного проекта ЕР «Цифровая Россия» по ЛНР, и. о. министра цифрового развития ЛНР **Владимир Харитонов**.

Важно, что пользоваться этими услугами безопасно. Сервисы перед тем, как попасть в зоны СПС, прошли верификацию, а значит – возможность того, что заявитель может ошибиться и зайти не на тот сервис, исключена. Кроме того, система не сохраняет персональные данные пользователя, введенные во время работы. При необходимости всегда помогут сотрудники центра.

Также посетители многофункционального центра смогут оплатить коммунальные услуги и распечатать квитанцию, ведь СПС оборудованы необходимой оргтехникой.

По материалам ЛИЦ

Дата в календаре

В ПУТИ ПО СТАЛЬНЫМ АРТЕРИЯМ

Ежегодно в первое воскресенье августа в России отмечают День железнодорожника. В нынешнем году праздник выпадает на второе число последнего летнего месяца.

В этот день принято поздравлять сотрудников и начальников вокзалов, машинистов поездов и их кондукторов… Всех, кто так или иначе связан с «железкой». Поэтому мы, алчевцы, всегда говорим теплые слова и в адрес тружеников градообразующего предприятия – Алчевского металлургического комбината. Ведь огромная территория АМК насквозь «прошита» железными артериями.

Машинист тепловоза цеха эксплуатации Алчевского меткомбината **Григорий Каргаков** – яркий пример человека, для которого работа стала не просто призванием, а воплощением заветной мечты.

Уже два десятилетия он провел за пультом управления тепловозом. Машинист утверждает: исполнил детскую мечту любого мальчишки – управлять локомотивом, каждую рабочую смену находиться в движении, быть причастным к работе индустриального гиганта.



День железнодорожника – это праздник и тружеников Алчевского металлургического комбината.



Григорий Каргаков

За годы работы Григорий Александрович стал настоящим профессионалом и наставником для молодых специалистов, которые освоили под его началом азы работы машиниста тепловоза.

– А пришел я в свое время сюда по совету старших товарищей, – с улыбкой вспомнил Григорий Каргаков. – ***Они сказали: хорошая профессия. А самое важное в ней, конечно, непосредственно управление тепловозом. Обслуживание его, в случае чего – мелкий ремонт. И надо контролировать действия помощника. На комбинате многое зависит от нас – грузоперевозки, обеспечение производственных цехов… Мы должны выполнять все четко, выкладываться, обеспечивать бесперебойную службу.***

На огромном предприятии Григорий Каргаков – не единственный представитель своей семьи.

– Я не один тут работаю. На комбинате также трудится мой старший брат. В поле его деятельности – ремонт заводского оборудования. Я никогда не жалел, что пошел работать в эту сферу. Очень доволен. Считаю, что в каждой искре металла есть и мой вклад!



Дмитрий Дремлюга

А вот **Дмитрий Дремлюга** работает на АМК помощником машиниста – составителем поездов.

В цехе эксплуатации он трудится двенадцать лет, но, несмотря на это, отмечает: в каждой новой смене бывает интересное – в общении с коллегами, в выполнении разнообразных производственных задач, перемещении грузов по всем переделам промышленного гиганта. Дмитрий Витальевич – один из тысяч представителей сообщества металлургов Донбасса.

Железнодорожник вспоминает: «Услышал я однажды, что есть такая профессия – помощник машиниста тепловоза. В моем родном городе. И решил пойти учиться».

– Каждая смена – как новая, интересная. Есть и свои моменты, детали… Начинается работа со сменно-встречных собраний. Проводят нам разного рода инструктажи по нашей профессии. Распределяют, по каким мы тепловозам «пойдем», дежурных назначают. А потом переодеваемся и идем на участки, где нас уже ждут эти локомотивы, – рассказал Дмитрий Дремлюга.

Дмитрий Витальевич отметил, что территориально за каждую смену он может оказаться и на металлургическом переделе, и на коксохимическом.

– Мы везде ездим, везде цеха обслуживаем, – с гордостью сказал помощник машиниста. – Фактически это кровеносная система комбината – локомотивы. Каждый раз, приходя на рабочее место, мы выполняем маневровую работу. И мы вносим очень большой вклад в общее дело!

Ярослава Кошкина, фото пресс-службы АМК

TV-программа

на неделю с **3** по **9** августа 2026 года

ГОРОСКОП НА НЕДЕЛЮ 3–9 АВГУСТА



ОВЕН. Этот период наполнен свиданиями и встречами с друзьями. Также удача будет сопутствовать тем, кто собирается отправиться в длительное путешествие, заняться физическими нагрузками, совершить поход по магазинам. Звезды будут помогать тем, кто увлекается творчеством. Однако, несмотря на наполненность недели разнообразными событиями, не нужно забывать о гармонии и любви.



ТЕЛЕЦ. Эта неделя пройдет под знаком финансов, которые смогут обеспечить вам безбедную старость. Также улучшение материального положения поможет осуществить давнюю мечту. Стоит помнить, что стремление к крупной финансовой цели должно быть направлено только на улучшение качества жизни.



БЛИЗНЕЦЫ. Предстоящий период обещает быть полным активности, а также благоприятным для успехов в творчестве и познании себя. Вы будете умело ориентироваться в тонкостях общественного поведения. Период благоприятен для заключения контрактов и договоров, оформления бумаг и финансовых сделок, заключения брака, зачатия. Вы наконец-то сможете вырваться из обыденного круговорота и испытать прилив новых чувств и ощущений, а возможно, и влюбиться.

РАК. Этот период является благоприятным для того, чтобы решить важные вопросы. Сейчас можно заключать браки и различные сделки. У вас не будет неприятностей только в том случае, если научитесь рациональному планированию своих дел. Цель



вы можете достичь только благодаря острому уму и развитой интуиции.



ЛЕВ. Настало прекрасное время, когда ваши жизненные силы находятся в максимальном тонусе, особенно нужно обратить внимание на свой творческий потенциал, так как сейчас он как никогда активен, вы можете развить способности в убеждении, коммуникации. Удача также сопровождает ваши покупки, участие в лотерее может стать максимально удачным для вас! Обратите внимание на своих друзей, возможно, они давно хотят прийти в гости и ждут приглашения!



ДЕВА. Неделя, которая обещает большие успехи. Сейчас у всех все будет получаться из-за стремительности и силы. Однако нужно помнить, что с вами в деле есть еще несколько человек, поэтому их интересы тоже стоит учитывать. В противном случае можно нажить себе множество проблем.



ВЕСЫ. Сейчас тот самый период, когда можно решить все свои проблемы, обратившись в государственные учреждения или контактируя с коллегами. Именно сейчас настал долгожданный момент, когда вы можете осмелиться и потребовать повышения, даже если долгое время не могли решиться на это. Успех точно не за горами, перед вами открываются горизонты, которые точно изменят финансовое состояние и принесут богатство в дом.

СКОРПИОН. Сейчас придется прилагать определенные усилия в некоторых делах. Это время, когда нужно быть откровенным в первую очередь с самим собой,



не пытайтесь уходить от возникших проблем. Сейчас лучше всего уделять внимание близким. Ваша помощь будет действительно необходима им, а вы получите прилив энергии.



СТРЕЛЕЦ. Настал период, который принесет очень много счастья. Сейчас есть возможность наладить семейные отношения, а кто-то сможет только в них войти. Однако ваша бережливость и стремление партнера тратить больше могут войти в резонанс и навредить вам. Кроме этого, на пути будут и другие препятствия. Обратите внимание на общественные дела, педагогику и воспитание своих детей.

КОЗЕРОГ. Гороскоп на неделю предостерегает – расположение планет может вызвать небольшое ухудшение самочувствия. Некоторые почувствуют эмоциональную неустойчивость и тревожность, могут появиться неприятные ощущения в области сердца. При общении с детьми будьте уравновешенными, не переходите на крик и угрозы. Там, где можно договориться, не стоит настаивать на своих правах.





ВОДОЛЕЙ. Ничего крупного и масштабного на этой неделе не случится. В профессиональном отношении значимым этот период назвать сложно. Стоит также с осторожностью подходить к новым видам заработка. Выяснять отношения с теми, кто вам дорог, не следует. Период может стать многообещающим для всего, что связано с любовными отношениями.

РЫБЫ. Сейчас для вас будет очень сложный период. Вы можете оказаться зависимы от нехороших людей, которые связаны с противоправными действиями. Есть риск различных травм, например, вы можете сломать ногу. Рекомендуется сделать шаг, в результате которого улучшится ваше положение в будущем. Откажитесь от подписания контрактов и договоров, не стоит совершать крупные покупки.



ПРАВОСЛАВНЫЙ КАЛЕНДАРЬ

3 августа – день памяти святого пророка Иезекииля, преподобных Симеона Палестинского, Христа ради юродивого, и Иоанна, спостника его.

4 августа – день памяти мироносицы равноапостольной Марии Магдалины, преподобного Корнилия Переяславского, перенесение мощей священномученика Фоки, епископа Синопского.

5 августа – празднование в честь Почаевской иконы Божией Матери, вспоминаем мучеников Трофима, Феофила и с ними 13 мучеников.

6 августа – день памяти благоверных князей Бориса и Глеба, во Святом Крещении Романа и Давида, мученицы Христины Тирской.

7 августа – Успение праведной Анны, матери Богородицы, день памяти святых жен Олимпиады, диаконисы и преподобной Евпраксии девы, Тавеннской, преподобного Макария Желтоводского, Унженского.

8 августа – священномучеников Ермолая, Ермиппа и Ермократа, пресвитеров Никомидийских, преподобного Моисея Угрина, Печерского, преподобномученицы Параскевы Римской.

9 августа – день памяти великомученика и целителя Пантелеимона, преподобного Германа Аляскинского, блаженного Николая Кочанова, Христа ради юродивого, Новгородского.

ЛУННЫЙ КАЛЕНДАРЬ

3 августа – убывающая Луна в Овне, 20/21 лунный день.
4 августа – убывающая Луна в Овне, 21/22 лунный день.
5 августа – убывающая Луна в Тельце (5:35), 22/23 лунный день.
6 августа – последняя четверть (5:21), Луна в Тельце, 23/24 лунный день.
7 августа – убывающая Луна в Близнецах (9:07), 24/25 лунный день.
8 августа – убывающая Луна в Близнецах, 25/26 лунный день.
9 августа – убывающая Луна в Раке (10:45), 26 лунный день.

МАГНИТНЫЕ БУРИ

4–5 августа
мощностью 4 балла.

ПОНЕДЕЛЬНИК 3 августа

ПЕРВЫЙ КАНАЛ

05:00 «Доброе утро» (0+)
09:00, 12:00, 15:00, 18:00, 03:00 Новости (12+)
09:25 «Модный приговор» (0+)
10:15 «Жить здорово!» (16+)
11:00, 12:15, 18:30 «Время покажет» (16+)
14:00, 17:00, 23:00 «Большая игра» (16+)
15:15 «Давай поженимся!» (16+)
16:05 «Мужское / Женское» (16+)
19:50 «Пусть говорят» (16+)
21:00 Время (12+)
22:00 Т/с «Пармские фиалки» (16+)
00:10 «Время героев» (16+)
01:10, 03:05 Подкаст.Лаб (16+)

РОССИЯ 1

05:00 «Утро России» (12+)
09:00, 11:00, 14:00, 16:30, 20:00 Вести (12+)
09:30 Местное время (12+)
09:55 «О самом главном» Ток-шоу (12+)
11:30, 21:10 Вести. Местное время (12+)
12:00, 18:00 «60 Минут» Ток-шоу (12+)
14:30 Т/с «Тайны следствия» (16+)
17:00 «Малахов» (16+)
21:30 Т/с «Сестра моя, Любовь» (12+)
01:05 Т/с «Девять жизней» (16+)
02:55 Т/с «Богатые тоже плачут» (16+)

РОССИЯ 24

05:00, 05:30, 07:00, 08:00, 09:00, 10:00, 12:00, 13:05, 13:20, 16:00, 17:00, 19:00, 21:30, 22:00, 23:00, 01:00, 02:00, 03:00, 04:00 Вести (12+)
05:20, 06:30, 04:15 Спорт (12+)
05:45, 06:25, 07:25, 08:15, 10:20, 11:35, 12:25, 14:31, 16:55, 03:10, 03:40, 04:45 Экономика (12+)
05:50, 06:40, 13:17, 04:30 Погода 24 (12+)
07:40 5-я студия (12+)
08:30, 22:45, 01:15 Репортаж (12+)
09:10, 15:55 Бесогон ТВ (12+)
11:40 Интервью (12+)
18:30 Вести. Дежурная часть (12+)
21:25, 00:25 За лентой (231-я Неделя СВО) (12+)
22:35, 02:55 Исторические хроники (12+)
23:05 Вести (С Петрашко) (12+)
00:10 Мир на ладони. История день за днем (12+)
02:05 Парламентский час (12+)

ЛУГАНСК-24

05:00 Утро Донбасса (12+)
08:50 Просто про финансы (12+)
09:00, 19:30, 21:30 Новости (16+)
09:25 Страна 404 (16+)
09:35 Содружество «Донбасс» (12+)
09:50 Актуальное интервью (12+)
10:10 Покорители стихий (16+)
11:00 Прямой эфир (12+)
13:00, 22:00 Т/с «Осколки» (12+)
14:50 Нобелевские лауреаты (16+)
15:40 Пришельцы среди нас (12+)
16:05, 04:05 Т/с «Господа товарищи» (16+)
17:00, 00:10 Диалог (12+)
17:40 Обернитесь (12+)
17:55 Х/ф «Подарок судьбы» (16+)
19:00, 00:35 Космическая энергетика (12+)
20:00 Т/с «Красная зона» (16+)
23:50 Немыслимое (12+)
00:05 День в истории (12+)
01:05 Т/с «Чисто московские убийства» (16+)

НТВ

04:45, 08:25, 10:35 Т/с «Лесник» (16+)
06:30 «Утро. Самое лучшее» (16+)
08:00, 10:00, 13:00, 16:00, 19:00, 00:15 Сегодня (12+)
13:25 «Чрезвычайное происшествие» (16+)
14:00 «ДНК» (16+)
16:45, 20:00 Т/с «Невский. Проверка на прочность» (16+)
00:30 Д/с «Неизвестная Россия. Наука о жизни» (12+)
02:15 Х/ф «Последний день» (12+)

5 КАНАЛ

05:00, 09:00, 13:00, 17:00 «ИзВестия» (16+)
05:25, 05:55, 06:45, 07:40 Т/с «В июне 41 го» (16+)
08:40 «Знание - сила» (12+)
09:30, 10:20, 11:15, 12:05 Т/с «Свои 7» (16+)
13:30 Т/с «Великолепная пятёрка 7» (16+)
14:20, 15:15, 16:05, 23:05 Т/с «Великолепная пятёрка 5» (16+)
17:30, 18:20, 19:00, 19:50, 20:40, 21:25, 00:30, 01:20, 02:05, 02:40, 03:10, 03:45, 04:20 Т/с «След» (16+)
22:20 Т/с «Великолепная пятёрка 8» (16+)

КАРУСЕЛЬ

05:00 «Ранние пташки» (0+)
07:00 «С добрым утром, малыши!» (0+)
07:35 М/с «Беби Борн» (0+)
07:40, 09:10 М/с «Маша и Медведь» (0+)
08:50 М/с «Буква в деле» (0+)
10:20 «Парк Турум-Бурум» (0+)
10:30 М/с «Робокар Поли и его друзья» (0+)
10:45 М/с «Команда Флоры. Экопатруль» (0+)
12:45 М/с «Диностер» (6+)
13:00 М/с «Джи-Джи Бонд: Супергонщик» (6+)
13:15 М/с «Чик-Чирикино» (0+)
17:00 Т/с «Каникулы Светофоровых» (6+)
17:30 М/с «ЛОЛ Сюрпрайз. Дорожное путешествие» (6+)
17:45 М/с «Край Бебис. Волшебные слёзки» (0+)
17:55 М/с «Смешарики» (0+)
19:25 М/с «Держи краба» (0+)
19:35 М/с «Сказочный патруль» (0+)
21:00 «Спокойной ночи, малыши!» (0+)
21:15 М/с «Оранжевая корова» (0+)
22:15 М/с «Инфинити Надо» (6+)
22:45 М/с «Фьюжн Макс. Новая эра» (6+)
23:00 М/с «Метал Кард Бот» (6+)
23:30 М/с «Приключения Пети и Волка» (12+)
01:00 М/с «Фиксики» (0+)

ОТР

06:00 Х/ф «Старая, старая сказка» (0+)
07:30, 20:15 «Календарь» (12+)
08:00, 08:30, 09:00, 09:30, 10:00, 10:50, 12:00, 13:00, 15:00, 18:00, 20:00 Новости (12+)
08:05, 08:35 «Пёстрый мир» (12+)
09:05, 09:35, 10:05, 12:10, 13:10, 18:20 «ОТРажение» (12+)
11:00, 23:25 Д/ф «Человек+. Будущее наших чувств. Осязание» (12+)
15:15 Х/ф «Когда я стану великаном» (0+)
16:40 «На приёме у главного врача с Марьяной Лысенко» (12+)
17:00 «Закулисье. Часовой завод Ракета» (12+)
17:30, 02:25 Д/ф «Город с историей» (12+)
20:45 Х/ф «Судьба человека» (0+)
22:20 Т/с «Нежность 2» (16+)
00:15 «Свет и тени. Луи Армстронг» (16+)
00:45 «Моя история. Сергей Цигаль» (16+)
01:30 «ОТРажение. Итоги» (12+)
02:50 «Преодоление. Юрий Кнорозов» (12+)

ТВ-ЦЕНТР

06:00 «Настроение» (12+)
08:10 «Смех, дрожь и видео» (16+)
08:40 Х/ф «10 стрел для одной» (12+)
10:35, 04:30 Д/ф «Георгий Жжёнов. Судьба резидента» (16+)
11:30, 14:30, 17:50, 22:00 События (16+)
11:50, 03:00 Т/с «Я иду тебя искать. Московское время» (16+)
13:45 «Мой герой. Ирина Чериченко» (12+)
14:50 «Город новостей» (16+)
15:05 Т/с «Провинциальный детектив. Пока смерть не соединит нас» (16+)
16:55 Д/ф «Ирина Метлицкая. Предчувствие смерти» (16+)
18:10 Х/ф «Гений» (0+)
22:35 «10 самых... Развод-ошибка» (16+)
23:05 «Знак качества» (16+)
00:00 События. (16+)
00:30 «Петровка, 38» (16+)
00:45 «Девяностые. Мужья звёзд и звёздочек» (16+)

СТС

05:00, 09:00, 04:10 «100 мест, где поесть» (16+)
05:50 «С лёгким утром!» (16+)
06:40 «ПроСТО кухня. Лучшее» (12+)
08:00 «Вам и не снилось» (16+)
10:10 Х/ф «All inclusive, или Всё включено» (16+)
12:05 Х/ф «Вински и порошок-невидимка» (12+)
13:55 Т/с «Папины дочки. Новые» (12+)
18:00 Т/с «Мама будет против» (16+)
21:00 Х/ф «Она сказала « (18+)
22:55 Х/ф «Мужчина нарасхват» (16+)
01:00 Х/ф «Любовь и другие лекарства» (16+)
02:40 Х/ф «Любовь-морковь 3» (12+)

ДОМАШНИЙ

06:30 «По делам несовершеннолетних» (16+)
07:20, 04:35 «Давай разведёмся!» (16+)
08:20, 02:40 «Тест на отцовство» (16+)
10:35 Д/с «Прости меня...» (16+)
11:45 Д/с «Беду отведу» (16+)
12:55, 01:20 Д/с «Знахарка» (16+)
13:30, 01:45 Д/с «Верну любимого» (16+)
14:05, 02:15 Д/с «Голоса ушедших душ» (16+)
14:40 Х/ф «Между светом и тенью» (16+)
19:00 Х/ф «Счастье вперёд» (16+)
23:20 Д/с «Понять. Простить» (16+)
00:20 Д/с «Порча» (16+)
04:20 «Одна за всех» (16+)

ПОБЕДА

05:00 «Путь к Победе» (16+)
06:00 Х/ф «Чаклун и Румба» (16+)
07:30 Т/с «Мятеж» (16+)
15:10 Т/с «Смерть шпионам. Лисья нора» (16+)
18:50 Т/с «Смерть шпионам. Ударная волна» (16+)
22:35 Х/ф «Высота 89» (16+)
00:30 Х/ф «Небо измеряется милями» (16+)
02:05 Х/ф «Контрибуция» (16+)

ЗВЕЗДА

05:25 Х/ф «Акваланги на дне» (0+)
07:10, 09:20, 01:00 Х/ф «Из жизни начальника уголовного розыска» (12+)
09:00, 13:00, 17:00, 19:00 Новости дня (16+)
09:50 Х/ф «Цель вижу» (12+)
11:50, 13:25, 15:05, 15:25, 17:15, 03:45 Т/с «Черные кошки» (16+)
15:00 Военные новости (16+)
19:40 «Скрытые угрозы» (16+)
22:05 Т/с «Соль земли» (12+)
02:30 Х/ф «Жажда» (12+)

МИР

05:00 Х/ф «Мечта» (12+)
05:25, 01:45 «Наше кино. История большой любви» (16+)
05:50, 06:15 Х/ф «Десять негритят» (0+)
06:00, 10:00, 13:00, 16:00, 18:00 Вместе каждый день (12+)
08:35, 10:10 Х/ф «Мираж» (0+)
13:15 «Мировое соглашение» (16+)
14:10 «Дела судебные. Битва за будущее» (16+)
15:05, 20:25 «Дела судебные. Новые истории» (16+)
16:15, 18:20 «Дела судебные. Яблоко раздора» (16+)
18:30 «Дела судебные. Деньги верните!» (16+)
21:15 Х/ф «Хочу в тюрьму» (12+)
23:15 Х/ф «Трын-трава» (6+)
00:55 Первый Евразийский канал (12+)

ТНТ

07:00 «Большой куш» (16+)
12:00 Т/с «СашаТаня» (16+)
19:10 Т/с «Праздники» (16+)
21:30 Т/с «Коп-звезда» (16+)
23:05 Х/ф «Три мушкетера: Д'Артаньян» (12+)
01:25 Х/ф «Три мушкетера: Миледи» (12+)
03:10 Т/с «Однажды в России» (16+)

РОДНОЕ КИНО

01:25, 15:20 Х/ф «Наш человек в Сан-Ремо» (0+)
03:50 Х/ф «Капитан» (16+)
05:35 Х/ф «Брат 2» (16+)
08:05, 13:20 Т/с «Мастер и Маргарита» (16+)
09:55 Х/ф «Побег» (18+)
11:50 Х/ф «Сын за отца...» (16+)
17:15 Х/ф «Криминальный квартет» (12+)
19:00 Х/ф «На Дерибасовской хорошая погода, или на Брайтон Бич опять идут дожди» (16+)
20:45 Т/с «Агент национальной безопасности» (16+)
23:40 Х/ф «Блеф» (12+)

РУССКИЙ РОМАН

07:45 Х/ф «Одинокая женщина с ребенком» (12+)
09:45 Х/ф «В потоке трех стихий» (12+)
11:15 Х/ф «Смерть на языке цветов» (16+)
14:25 Х/ф «Злая судьба» (12+)
17:45 Х/ф «Кузнец моего счастья» (12+)
19:30 Х/ф «Любовь с риском для жизни» (16+)
22:50 Х/ф «Мой белый и пушистый» (12+)
00:30 Х/ф «Проще пареной репы» (12+)

ПЯТНИЦА!

05:00, 03:40 «Секреты на кухне» (16+)
06:00, 01:30, 04:30 «Пятница News» (16+)
06:20 «Запретный Китай» (16+)
07:10 «Запретная Индия» (16+)
08:10 «Молодые ножи. Новая кровь» (16+)
10:30, 19:00 «Домохозяйки против шефов» (16+)
12:20, 14:40, 20:50 «Битва шефов. Звезды» (16+)
16:40 «Битва шефов» (16+)
23:00 «Выживалити. Миссия Альфа» (16+)

МАТЧ ТВ

06:00 «Формула 1. Гаснут огни» (12+)
06:30 «Матч! Парад» (16+)
07:00, 09:00, 13:50, 16:25, 03:50 Новости (12+)
07:05, 15:40, 23:25 Все на Матч! (12+)
09:05 Специальный репортаж (12+)
09:25 «Лучшие из лучших» (12+)
09:55 Чемпионат Европы по водным видам спорта. Синхронное плавание. Соло. Произвольная программа (6+)
12:40, 00:30 Футбол. Альфа-Банк Российская Премьер-Лига. Обзор тура (6+)
13:55, 21:35 Чемпионат Европы по водным видам спорта. Прыжки в воду. Женщины. Вышка (6+)
16:30 Чемпионат Европы по водным видам спорта. Синхронное плавание. Команды. Произвольная программа (6+)
18:20 «Громко» (12+)
19:30 Чемпионат Европы по водным видам спорта. Прыжки в воду. Мужчины. Синхронные прыжки. Трамплин 3 м (6+)
01:35 II Всероссийская спартакиада. Регби-7 (12+)

РЕН-ТВ

05:00, 18:00, 01:25, 04:30 «Самые шокирующие гипотезы» (16+)
06:00 «С бодрым утром!» (16+)
08:30, 12:30, 16:30, 19:30, 23:00 Новости (16+)
09:00 «Военная тайна» (16+)
11:00 «Как устроен мир» (16+)
12:00, 16:00, 19:00 «Информационная программа 112» (16+)
13:00 «Загадки человечества» (16+)
15:00 «Дикий, дикий мир» (16+)
17:00, 02:20 «Тайны Чапман» (16+)
20:00 «Безумные факты» (16+)
21:00 Х/ф «Пришелец из будущего» (16+)
23:25 Т/с «Уровень угрозы» (16+)

ВТОРНИК 4 августа

ПЕРВЫЙ КАНАЛ
05:00 «Доброе утро» (0+)
09:00, 12:00, 15:00, 18:00, 03:00 Новости (12+)
09:25 «Модный приговор» (0+)
10:15 «Жить здорово!» (16+)
11:00, 12:15, 18:30 «Время покажет» (16+)
14:00, 17:00, 23:00 «Большая игра» (16+)
15:15 «Давай поженимся!» (16+)
16:05 «Мужское / Женское» (16+)
19:50 «Пусть говорят» (16+)
21:00 Время (12+)
22:00 Т/с «Пармские фиалки» (16+)
00:10, 03:05 Подкаст.Лаб (16+)

РОССИЯ 1
05:00 «Утро России» (12+)
09:00, 11:00, 14:00, 16:30, 20:00 Вести (12+)
09:30 Местное время (12+)
09:55 «О самом главном» Ток-шоу (12+)
11:30, 21:10 Вести. Местное время (12+)
12:00, 18:00 «60 Минут» Ток-шоу (12+)
14:30 Т/с «Тайны следствия» (16+)
17:00 «Малахов» (16+)
21:30 Т/с «Сестра моя, Любовь» (12+)
01:05 Т/с «Девять жизней» (16+)
02:55 Т/с «Богатые тоже плачут» (16+)

РОССИЯ 24
05:00, 06:00, 06:45, 08:35, 10:00, 11:55, 12:40, 13:00, 14:35, 19:00, 21:30, 22:00, 23:00, 00:12, 02:00, 03:00, 04:00 Вести (12+)
05:15, 06:30, 03:20, 04:20 Спорт (12+)
05:20, 06:25, 07:25, 08:30, 12:25, 14:31, 03:05, 03:35, 04:45 Экономика (12+)
05:50, 06:40, 09:30, 13:20, 04:30 Погода 24 (12+)
07:40 5-я студия (12+)
09:40, 12:55, 22:40, 04:50 Инструкция (12+)
09:55 Вести.Net (12+)
10:55, 19:10, 23:10 Бесогон ТВ (12+)
15:35, 18:30 Вести. Дежурная часть (12+)
20:05 Вести с Марией Петрашко (12+)
21:31 Футбол России (12+)
02:10 Исторические хроники (12+)

ЛУГАНСК-24
05:00 Утро Донбасса (12+)
09:00, 19:30, 21:30 Новости (16+)
09:30, 20:00 Т/с «Красная зона» (16+)
11:00 Прямой эфир (12+)
13:00, 22:00 Т/с «Осколки» (12+)
14:50 Нобелевские лауреаты (16+)
15:40 Пришельцы среди нас (12+)
16:05, 04:10 Т/с «Господа товарищи» (16+)
17:00, 00:10 Диалог (12+)
17:40 Обернитесь (12+)
18:00, 00:35 Тема дня (12+)
18:55 Большой скачок (12+)
23:50 Немыслимое (12+)
00:05 День в истории (12+)
01:15 Т/с «Чисто московские убийства» (16+)

НТВ
04:55, 08:25, 10:35 Т/с «Лесник» (16+)
06:30 «Утро. Самое лучшее» (16+)
08:00, 10:00, 13:00, 16:00, 19:00, 00:15 Сегодня (12+)
13:25 «Чрезвычайное происшествие» (16+)
14:00 «ДНК» (16+)
16:45, 20:00 Т/с «Невский. Проверка на прочность» (16+)
00:30 Д/с «Неизвестная Россия. Черкашины. Перформанс перестройки» (16+)
01:15 Д/с «Неизвестная Россия. Краснокнижник» (12+)
01:35 Т/с «Темная лошадка» (12+)

5 КАНАЛ
05:00, 09:00, 13:00, 17:00 «ИзВестия» (16+)
05:25, 06:00, 17:30, 18:20, 19:00, 19:45, 20:35, 21:25, 00:30, 01:15, 02:05, 02:40, 03:20, 03:55 Т/с «След» (16+)
06:40, 07:20, 08:05 «Они потрясли мир» (16+)
09:30, 10:20, 11:15, 12:05 Т/с «Свои 7» (16+)
13:30 Т/с «Великолепная пятёрка 7» (16+)
14:20, 15:15, 16:05, 23:05 Т/с «Великолепная пятёрка 5» (16+)
22:20 Т/с «Великолепная пятёрка 8» (16+)
00:00 «ИзВестия. Итоговый выпуск» (16+)
04:35 Т/с «Лютый» (12+)

КАРУСЕЛЬ
05:00 «Ранние пташки» (0+)
07:00 «С добрым утром, малыши!» (0+)
07:35 М/с «Беби Борн» (0+)
07:40, 09:10 М/с «Маша и Медведь» (0+)
08:50 М/с «Буква в деле» (0+)
10:20 «Парк Турум-Бурум» (0+)
10:30 М/с «Робокар Поли и его друзья» (0+)
10:45 М/с «Команда Флоры. Экопатруль» (0+)
12:45 М/с «Диностер» (6+)
13:00 М/с «Джи-Джи Бонд: Супергонщик» (6+)
13:15 М/с «Лео и Тиг» (0+)
17:00 Т/с «Каникулы Светофоровых» (6+)
17:30 М/с «ЛОЛ Сюрпрайз. Дорожное путешествие» (6+)
17:45 М/с «Край Бебис. Волшебные слёзки» (0+)
17:55 М/с «Смешарики» (0+)
19:25 М/с «Держи краба» (0+)
19:35 М/с «Сказочный патруль» (0+)
21:00 «Спокойной ночи, малыши!» (0+)
21:15 М/с «Оранжевая корова» (0+)
22:15 М/с «Инфинити Надо» (6+)
22:45 М/с «Фьюжн Макс. Новая эра» (6+)
23:00 М/с «Метал Кард Бот» (6+)
23:30 М/с «Приключения Пети и Волка» (12+)
01:00 М/с «Фиксики» (0+)
03:00 М/с «Смешарики. Новые приключения» (0+)

ОТР
05:05 «На приёме у главного врача с Марьяной Лысенко» (16+)
06:00 Д/ф «Человек+. Будущее наших чувств. Осязание» (12+)
06:50 «Преодоление. Карл Росси» (12+)
07:30, 20:15 «Календарь» (12+)
08:00, 08:30, 09:00, 09:30, 10:00, 10:50, 12:00, 13:00, 15:00, 18:00, 20:00 Новости (12+)
08:05, 08:35 «Пёстрый мир» (12+)
09:05, 09:35, 10:05, 12:10, 13:10, 18:20 «ОТРажение» (12+)
11:00, 23:25 Д/ф «Человек+. Будущее наших чувств. Зрение» (12+)
15:15 Х/ф «Судьба человека» (0+)
17:00 «Закулисье. Императорский фарфоровый завод» (16+)
17:30 «Конструкторы будущего» (12+)
17:45 Специальный репортаж (12+)
20:45 Х/ф «Дядя Ваня» (0+)
22:25 Т/с «Нежность 2» (16+)
00:15 «Свет и тени. Эржебет Батори» (16+)
00:45 «Очень личное с Виктором Лошаком» (12+)
01:30 «ОТРажение. Итоги» (12+)
02:25 Д/ф «Город с историей» (12+)

ТВ-ЦЕНТР
05:15 «10 самых... Развод-ошибка» (16+)
05:45, 00:30 «Петровка, 38» (16+)
06:00 «Настроение» (12+)
08:10 «Доктор И...» (16+)
08:40 Х/ф «10 стрел для одной» (12+)
10:35, 04:30 Д/ф «Олег Янковский. Тот самый...» (16+)
11:30, 14:30, 17:50, 22:00 События (16+)
11:50, 02:55 Т/с «Я иду тебя искать. За закрытыми дверями» (16+)
13:45 «Мой герой. Станислав Дужников» (12+)
14:50 «Город новостей» (16+)
15:05 Т/с «Провинциальный детектив. Пока смерть не соединит нас» (16+)
16:55 Д/ф «Барбара Брыльска. Злой ангел» (16+)
18:10 Х/ф «Гений» (0+)
22:35 «10 самых... Провал на пробах» (16+)
23:05 Д/ф «Лишние дети звезд» (16+)
00:00 События. (16+)
00:45 «Девяностые. Бухло» (16+)
01:30 Д/ф «СМЕРШ. Загадка агента PR7» (16+)

СТС
05:00, 09:00 «100 мест, где поесть» (16+)
05:50 «С лёгким утром!» (16+)
06:40 «ПроСТО кухня. Лучшее» (12+)
08:00 «Вам и не снилось» (16+)
09:55 Х/ф «Всё включено 2» (12+)
11:55 Х/ф «Супер папочка» (6+)
13:55 Т/с «Папины дочки. Новые» (12+)
18:00 Т/с «Мама будет против» (16+)
21:00 Х/ф «Библиотекарь» (16+)
22:55 Х/ф «Чего хотят женщины» (18+)
01:25 Х/ф «Мадам Клико» (18+)

ДОМАШНИЙ
05:25, 06:30 «По делам несовершеннолетних» (16+)
07:15, 04:35 «Давай разведёмся!» (16+)
08:15, 02:50 «Тест на отцовство» (16+)
10:30 Д/с «Прости меня...» (16+)
11:35 Д/с «Беду отведу» (16+)
12:50, 01:30 Д/с «Знахарка» (16+)
13:25, 02:00 Д/с «Верну любимого» (16+)
14:00, 02:25 Д/с «Голоса ушедших душ» (16+)
14:35 Х/ф «Моя сестра лучше» (12+)
19:00 Х/ф «На разных берегах» (16+)
23:30 Д/с «Понять. Простить» (16+)
00:30 Д/с «Порча» (16+)

ПОБЕДА
05:00 «Путь к Победе» (16+)
06:00 Х/ф «Суворовец 1944» (16+)
07:30 Т/с «Разведчицы» (16+)
18:10 Х/ф «Прощаться не будем» (12+)
21:50 Т/с «Спасти или уничтожить» (16+)
01:40 Х/ф «Папа» (16+)
03:15 Х/ф «Портной из Бруклина» (16+)

ЗВЕЗДА
06:00, 09:20, 11:50, 13:25, 15:05, 15:25, 17:15, 04:00 Т/с «Черные кошки» (16+)
09:00, 13:00, 17:00, 19:00 Новости дня (16+)
09:40, 01:05 Х/ф «Дело было в Пенькове» (12+)
15:00 Военные новости (16+)
19:40 «Улика из прошлого» (16+)
22:05 Т/с «Соль земли» (12+)
02:40 Х/ф «Морской охотник» (12+)

МИР
05:00 Д/с «Понять. Простить» (16+)
05:35, 06:15, 10:10 Т/с «Дружина» (16+)
06:00, 10:00, 13:00, 16:00, 18:00 Вместе каждый день (12+)
13:15 «Мировое соглашение» (16+)
14:10 «Дела судебные. Битва за будущее» (16+)
15:05, 20:25 «Дела судебные. Новые истории» (16+)
16:15, 18:20 «Дела судебные. Яблоко раздора» (16+)
18:30 «Дела судебные. Деньги верните!» (16+)
21:15 Х/ф «В зоне особого внимания» (0+)
23:10 Х/ф «Ответный ход» (12+)
00:45 Первый Евразийский канал (12+)
01:40 «Наше кино. История большой любви» (16+)

ТНТ
05:00 «Утро ТНТ» (16+)
05:50, 07:00 Т/с «СашаТаня» (16+)
18:55 Т/с «Праздники» (16+)
21:30 Т/с «Коп-звезда» (16+)
23:00 Х/ф «Лысый нянь» (6+)
00:45 Х/ф «Валериан и город тысячи планет» (12+)
02:55 Т/с «Однажды в России» (16+)

РОДНОЕ КИНО
01:45 Х/ф «Стреляющие горы» (16+)
03:55 Х/ф «Ключи от неба» (0+)
05:20 Х/ф «Бумер» (12+)
07:30, 13:10 Т/с «Мастер и Маргарита» (16+)
09:30 Х/ф «Золотое дно» (12+)
11:20 Х/ф «Капитан» (16+)
15:05 Х/ф «Блеф» (12+)
17:10 Х/ф «Человек, который брал интервью» (0+)
19:00 Х/ф «Каникулы строгого режима» (12+)
21:10 Т/с «Агент национальной безопасности» (16+)

РУССКИЙ РОМАН
07:35 Х/ф «Мой белый и пушистый» (12+)
09:20 Х/ф «Кузнец моего счастья» (12+)
11:00 Х/ф «Любовь с риском для жизни» (16+)
14:25, 04:45 Х/ф «Право на ошибку» (12+)
17:40 Х/ф «Переписать любовь» (12+)
19:30 Х/ф «Потому что люблю» (12+)
22:55 Х/ф «Кактус и Елена» (12+)
00:40 Х/ф «Роман с прошлым» (12+)

ПЯТНИЦА!
05:00, 04:00 «Секреты на кухне» (16+)
05:50, 01:50, 04:30 «Пятница News» (16+)
06:20 «Запретный Китай» (16+)
07:10 «Запретная Индия» (16+)
08:10 «Молодые ножи. Новая кровь» (16+)
10:40, 12:00, 13:10 «Молодые ножи» (16+)
14:30, 15:30, 16:20, 17:00, 18:00, 20:40, 21:30, 22:30 «Черный список. На кухне» (16+)
19:00 «Новый Ревизорро» (16+)
23:30 «Выживалити. Миссия Альфа» (16+)
02:20, 03:10 «На ножах» (16+)

МАТЧ ТВ
06:00 «Дело №» (16+)
06:30 «Матч! Парад» (16+)
07:00, 09:00, 13:30, 15:55, 03:50 Новости (12+)
07:05, 12:30, 23:00 Все на Матч! (12+)
09:05 Специальный репортаж (12+)
09:25 «Лучшие из лучших» (12+)
09:55 Чемпионат Европы по водным видам спорта. Синхронное плавание. Женщины. Соло. Техническая программа (6+)
11:25 Смешанные единоборства. UFC. Насрат Хакпараст против Куиллана Салкилда (16+)
13:35 «Есть тема!» (16+)
14:55 «География спорта. Боровск» (12+)
15:25 «Человек из футбола. Владимир Пильгуй» (12+)
16:00 Футбол. Fonbet Кубок России. «Акрон» (Тольятти) - «Ростов» (Ростов-на-Дону) (6+)
18:15 Футбол. Fonbet Кубок России. «Динамо» (Махачкала) - «Крылья Советов» (Самара) (6+)
20:30 Футбол. Fonbet Кубок России. «Локомотив» (Москва) - ЦСКА (6+)
00:30 Смешанные единоборства. UFC. Жоандерсон Брито против Айзека Томсона (16+)
01:35 II Всероссийская спартакиада. Регби-7 (12+)

РЕН-ТВ
05:00, 18:00, 01:20, 04:25 «Самые шокирующие гипотезы» (16+)
06:00 «С бодрым утром!» (16+)
08:30, 12:30, 16:30, 19:30, 23:00 Новости (16+)
09:00 «Военная тайна» (16+)
10:00 «Совбез» (16+)
11:00 «Как устроен мир» (16+)
12:00, 16:00, 19:00 «Информационная программа 112» (16+)
13:00 «Загадки человечества» (16+)
14:00 «Невероятно интересные истории» (16+)
15:00 «Легенды и мифы» (16+)
17:00, 02:15 «Тайны Чапман» (16+)
20:00 «100 вопросов обо всем» (16+)
21:00 Х/ф «Львица» (18+)
23:25 Т/с «Уровень угрозы» (16+)

СРЕДА 5 августа

ПЕРВЫЙ КАНАЛ
05:00 «Доброе утро» (0+)
09:00, 12:00, 15:00, 18:00, 03:00 Новости (12+)
09:25 «Модный приговор» (0+)
10:15 «Жить здорово!» (16+)
11:00, 12:15, 18:30 «Время покажет» (16+)
14:00, 17:00, 23:00 «Большая игра» (16+)
15:15 «Давай поженимся!» (16+)
16:05 «Мужское / Женское» (16+)
19:50 «Пусть говорят» (16+)
21:00 Время (12+)
22:00 Т/с «Пармские фиалки» (16+)
00:10, 03:05 Подкаст.Лаб (16+)

РОССИЯ 1
05:00 «Утро России» (12+)
09:00, 11:00, 14:00, 16:30, 20:00 Вести (12+)
09:30 Местное время (12+)
09:55 «О самом главном» Ток-шоу (12+)
11:30, 21:10 Вести. Местное время (12+)
12:00, 18:00 «60 Минут» Ток-шоу (12+)
14:30 Т/с «Тайны следствия» (16+)
17:00 «Малахов» (16+)
21:30 Т/с «Сестра моя, Любовь» (12+)
01:05 Т/с «Девять жизней» (16+)
02:55 Т/с «Богатые тоже плачут» (16+)

РОССИЯ 24
05:00, 05:30, 07:00, 09:00, 10:00, 12:00, 13:35, 16:00, 17:00, 20:00, 21:05, 22:00, 01:10, 02:00, 04:00 Вести (12+)
05:20, 06:25, 07:25, 11:35, 12:25, 14:30, 04:10, 04:25 Экономика (12+)
05:25, 06:30, 04:20 Спорт (12+)
05:50, 06:40, 09:30, 13:20, 03:50, 04:30 Погода 24 (12+)
07:40 5-я студия (12+)
08:25, 09:40, 21:25, 02:25, 04:50 Инструкция (12+)
08:45, 11:45, 16:45, 22:40, 01:20 Международка (12+)
12:40, 21:35, 01:35 Интервью (12+)
14:35, 18:30 Вести. Дежурная часть (12+)
22:35, 01:15 Исторические хроники (12+)
23:05 Вести (С Петрашко) (12+)
00:17 Репортаж (12+)

ЛУГАНСК-24
05:00 Утро Донбасса (12+)
09:00, 19:30, 21:30 Новости (16+)
09:30, 20:00, 01:30 Т/с «Красная зона» (16+)
11:00 Прямой эфир (12+)
13:00, 22:00 Т/с «Осколки» (12+)
14:50, 02:45 Нобелевские лауреаты (16+)
15:40 Пришельцы среди нас (12+)
16:05, 04:05 Т/с «Господа товарищи» (16+)
17:00, 00:10 Диалог (12+)
17:40 Обернитесь (12+)
18:00, 00:35 Тема дня (12+)
18:30, 01:00 Хронотоп (12+)
19:00 Большой скачок (12+)
23:50 Немыслимое (12+)
00:05 День в истории (12+)

НТВ
04:50, 08:25, 10:35 Т/с «Лесник» (16+)
06:30 «Утро. Самое лучшее» (16+)
08:00, 10:00, 13:00, 16:00, 19:00, 00:15 Сегодня (12+)
13:25 «Чрезвычайное происшествие» (16+)
14:00 «ДНК» (16+)
16:45, 20:00 Т/с «Невский. Проверка на прочность» (16+)
00:30 Д/с «Неизвестная Россия. Артур путешествует во времени» (12+)
01:00 Д/с «Неизвестная Россия. Три сестры» (16+)
01:30 Т/с «Темная лошадка» (12+)

5 КАНАЛ
05:00, 09:00, 13:00, 17:00 «ИзВестия» (16+)
05:25, 05:50, 06:40, 07:25 Т/с «Лютый» (12+)
08:25 «Стройнадзор».» (16+)
09:30, 10:20, 11:15, 12:05 Т/с «Свои 7» (16+)
13:30 Т/с «Великолепная пятёрка 7» (16+)
14:20, 15:15, 16:05, 23:05 Т/с «Великолепная пятёрка 5» (16+)
17:30, 18:20, 19:00, 19:45, 20:40, 21:25, 00:30, 01:15, 01:50, 02:30, 03:10, 03:45, 04:20 Т/с «След» (16+)
22:20 Т/с «Великолепная пятёрка 8» (16+)
00:00 «ИзВестия. Итоговый выпуск» (16+)

КАРУСЕЛЬ
05:00 «Ранние пташки» (0+)
07:00 «С добрым утром, малыши!» (0+)
07:35 «Чик-зарядка» (0+)
07:40, 09:10 М/с «Маша и Медведь» (0+)
08:50 М/с «Буква в деле» (0+)
10:20 «Парк Турум-Бурум» (0+)
10:30 М/с «Робокар Поли и его друзья» (0+)
10:45 М/с «Команда Флоры» (0+)
12:45 М/с «Диностер» (6+)
13:00 М/с «Джи-Джи Бонд: Супергонщик» (6+)
13:15 М/с «Барбоскины» (0+)
17:00 Т/с «Каникулы Светофоровых» (6+)
17:30 М/с «ЛОЛ Сюрпрайз. Дорожное путешествие» (6+)
17:45 М/с «Край Бебис. Волшебные слёзки» (0+)
17:55 М/с «Смешарики» (0+)
19:25 М/с «Держи краба» (0+)
19:35 М/с «Сказочный патруль» (0+)
21:00 «Спокойной ночи, малыши!» (0+)
21:15 М/с «Оранжевая корова» (0+)
22:15 М/с «Инфинити Надо» (6+)
22:45 М/с «Фьюжн Макс. Новая эра» (6+)
23:00 М/с «Метал Кард Бот» (6+)
23:30 М/с «Приключения Пети и Волка» (12+)
01:00 М/с «Фиксики» (0+)

ОТР
05:05 «На приёме у главного врача с Марьяной Лысенко» (16+)
06:00 Д/ф «Человек+. Будущее наших чувств. Зрение» (12+)
06:50 «Очевидно. Вероятно» (12+)
07:30, 20:15 «Календарь» (12+)
08:00, 08:30, 09:00, 09:30, 10:00, 10:50, 12:00, 13:00, 15:00, 18:00, 20:00 Новости (12+)
08:05, 08:35 «Пёстрый мир» (12+)
09:05, 09:35, 10:05, 12:10, 13:10, 18:20 «ОТРажение» (12+)
11:00, 23:25 Д/ф «Человек+. Будущее наших чувств. Слух» (12+)
15:15 Х/ф «Дядя Ваня» (0+)
17:00 «Преодоление. Артём Микоян» (12+)
17:40 «Отчий дом» (12+)
20:45 Х/ф «Отец Сергий» (0+)
22:25 Т/с «Нежность 2» (16+)
00:15 «Закулисье. Часовой завод Ракета» (12+)
00:45 «Игра в классики. Сергей Герасимов» (12+)
01:30 «ОТРажение. Итоги» (12+)

ТВ-ЦЕНТР
05:15 «10 самых... Провал на пробах» (16+)
05:45, 00:30 «Петровка, 38» (16+)
06:00 «Настроение» (12+)
08:10 «Доктор И...» (16+)
08:30 Х/ф «Ныряльщица за жемчугом» (12+)
10:35, 04:35 Д/ф «Александра Пахмутова. Ты моя мелодия...» (16+)
11:30, 14:30, 17:50, 22:00 События (16+)
11:50, 03:00 Т/с «Я иду тебя искать. Бумеранг» (16+)
13:45 «Мой герой. Юлия Такшина» (12+)
14:50 «Город новостей» (16+)
15:05 Т/с «Провинциальный детектив. Женские секреты» (16+)
17:00 Д/ф «Юрий Белов. Кошмар карнавальной ночи» (16+)
18:10 Х/ф «Гений» (0+)
22:35 «10 самых... Эксперименты с имиджем» (16+)
23:05 «Прощание. Владимир Лёвкин» (16+)
00:00 События. (16+)
00:45 Д/ф «Дорогие товарищи. Пластика для Кремля» (16+)
01:30 Д/ф «Настоящий детектив. Банда Колдуна» (16+)

СТС
05:00 М/ф «Пернатый патруль» (6+)
05:15, 09:00, 04:20 «100 мест, где поесть» (16+)
05:50 «С лёгким утром!» (16+)
06:40 «ПроСТО кухня. Лучшее» (12+)
08:00 «Вам и не снилось» (16+)
10:00 Х/ф «Она сказала « (18+)
11:55 Х/ф «Вайлет в стране чудес» (12+)
13:55 Т/с «Папины дочки. Новые» (12+)
18:00 Т/с «Мама будет против» (16+)
21:00 Х/ф «Белоснежка: Месть гномов» (12+)
23:05 Х/ф «Красавица и чудовище» (16+)
01:20 Х/ф «Русалка и дочь короля» (12+)
02:40 Х/ф «Примадонна» (16+)

ДОМАШНИЙ
05:25, 06:30 «По делам несовершеннолетних» (16+)
07:15, 04:40 «Давай разведёмся!» (16+)
08:15, 02:40 «Тест на отцовство» (16+)
10:30 Д/с «Прости меня...» (16+)
11:40 Д/с «Беду отведу» (16+)
12:55, 01:20 Д/с «Знахарка» (16+)
13:30, 01:45 Д/с «Верну любимого» (16+)
14:05, 02:15 Д/с «Голоса ушедших душ» (16+)
14:40 Х/ф «Без памяти любя» (12+)
19:00 Х/ф «Без вины виноватая» (16+)
23:20 Д/с «Понять. Простить» (16+)
00:20 Д/с «Порча» (16+)

ПОБЕДА
04:35 «Путь к Победе» (16+)
05:35 Х/ф «Отряд светлячков» (12+)
07:30 Т/с «Молодая гвардия» (16+)
18:50 Х/ф «Позывной «Журавли» (16+)
23:05 Х/ф «Подольские курсанты» (16+)
01:30 Х/ф «Семь пар нечистых» (16+)
02:50 Х/ф «Кадет» (16+)

ЗВЕЗДА
06:15, 09:20 Т/с «Черные кошки» (16+)
09:00, 13:00, 17:00, 19:00 Новости дня (16+)
10:00, 13:25, 14:25, 15:05, 17:15, 02:50 «Естественный отбор» (16+)
15:00 Военные новости (16+)
19:40 Д/с «Секретные материалы» (16+)
22:05 Т/с «Соль земли» (12+)
01:05 Х/ф «Свадьба с приданым» (6+)

МИР
05:00 Х/ф «Частная жизнь Петра Виноградова» (0+)
05:10 Д/с «Понять. Простить» (16+)
06:00, 10:00, 13:00, 16:00, 18:00 Вместе каждый день (12+)
06:15, 01:25 «Наше кино. История большой любви» (16+)
06:55 Х/ф «Старшая сестра» (6+)
08:55, 10:10 Х/ф «Табор уходит в небо» (12+)
11:10 Х/ф «Дайте жалобную книгу» (0+)
13:15 «Мировое соглашение» (16+)
14:10 «Дела судебные. Битва за будущее» (16+)
15:05, 20:25 «Дела судебные. Новые истории» (16+)
16:15, 18:20 «Дела судебные. Яблоко раздора» (16+)
18:30 «Дела судебные. Деньги верните!» (16+)
21:15 Х/ф «Берегись автомобиля» (0+)
23:05 Х/ф «Гараж» (0+)

ТНТ
05:00 «Утро ТНТ» (16+)
05:50, 07:00, 08:30 Т/с «СашаТаня» (16+)
08:00 «Кто куда» (16+)
19:10 Т/с «Праздники» (16+)
21:30 Т/с «Коп-звезда» (16+)
22:55 Х/ф «Дети-шпионы» (12+)
00:45 Х/ф «Шпион, который меня кинул» (16+)
02:40 Т/с «Однажды в России» (16+)

РОДНОЕ КИНО
00:00 Х/ф «Сын за отца...» (16+)
01:35, 10:10 Х/ф «Стреляющие горы» (16+)
04:20 Х/ф «Побег» (18+)
06:15 Х/ф «Наш человек в Сан-Ремо» (0+)
08:15 Т/с «Мастер и Маргарита» (16+)
12:00 Х/ф «Бумер» (12+)
14:10 Х/ф «Криминальный квартет» (12+)
15:55 Х/ф «На Дерибасовской хорошая погода, или на Брайтон Бич опять идут дожди» (16+)
17:40 Х/ф «Кащей Бессмертный» (0+)
19:00 Х/ф «Классик» (16+)
20:55 Т/с «Агент национальной безопасности» (16+)

РУССКИЙ РОМАН
07:55 Х/ф «Переписать любовь» (12+)
09:45 Х/ф «Кактус и Елена» (12+)
11:30 Х/ф «Потому что люблю» (12+)
14:50 Х/ф «Два дня» (16+)
16:30 Х/ф «Измена» (16+)
22:50 Х/ф «Чертово колесо» (0+)
00:15 Х/ф «Брачные игры» (12+)
03:25 Х/ф «Продается кошка» (12+)

ПЯТНИЦА!
05:00, 03:50 «Секреты на кухне» (16+)
05:40, 01:00, 04:30 «Пятница News» (16+)
06:10 «Запретный Китай» (16+)
07:00 «Запретная Индия» (16+)
08:00 «Молодые ножи. Новая кровь» (16+)
10:30, 12:00, 22:00 «Черный список. Ремонт» (16+)
13:20, 14:30, 15:40, 16:50, 18:00, 02:50 «На ножах» (16+)
19:00, 20:00, 21:00 «Черный список. На кухне» (16+)
23:00 «Выжить за 36 часов с Эдом Халиловым» (16+)

МАТЧ ТВ
06:00 «География спорта. Боровск» (12+)
06:30 «Матч! Парад» (16+)
07:00, 09:00, 14:25, 17:25, 03:50 Новости (12+)
07:05, 17:30, 23:00 Все на Матч! (12+)
09:05 Специальный репортаж (12+)
09:25 «Лучшие из лучших» (12+)
10:25 Профессиональный бокс. Бетсити. IBA.PRO 17 (16+)
11:25 Чемпионат Европы по водным видам спорта. Прыжки в воду. Мужчины. Трамплин 3 м (6+)
14:30 «Есть тема!» (16+)
15:55 Чемпионат Европы по водным видам спорта. Синхронное плавание. Акробатическая группа (6+)
18:00 Футбол. Fonbet Кубок России. «Спартак» (Москва) - «Оренбург» (6+)
20:30 Футбол. Fonbet Кубок России. «Зенит» (Санкт-Петербург) - «Балтика» (Калининградская область) (6+)
00:30 Смешанные единоборства. UFC. Александр Волкановски против Диего Лопеса (16+)

РЕН-ТВ
05:00, 18:00, 01:25, 04:30 «Самые шокирующие гипотезы» (16+)
06:00 «С бодрым утром!» (16+)
08:30, 12:30, 16:30, 19:30, 23:00 Новости (16+)
09:00 Документальный спецпроект (16+)
10:00 Д/п «Засекреченные списки» (16+)
11:00 «Как устроен мир» (16+)
12:00, 16:00, 19:00 «Информационная программа 112» (16+)
13:00 «Загадки человечества» (16+)
14:00 «Невероятно интересные истории» (16+)
15:00 «Момент в истории» (16+)
17:00, 02:20 «Тайны Чапман» (16+)
20:00 «Дикий, дикий мир» (16+)
21:00 Х/ф «Жизнь за гранью» (18+)
23:25 Т/с «Уровень угрозы» (16+)

День ВДВ

«А мы все те же мальчишки»

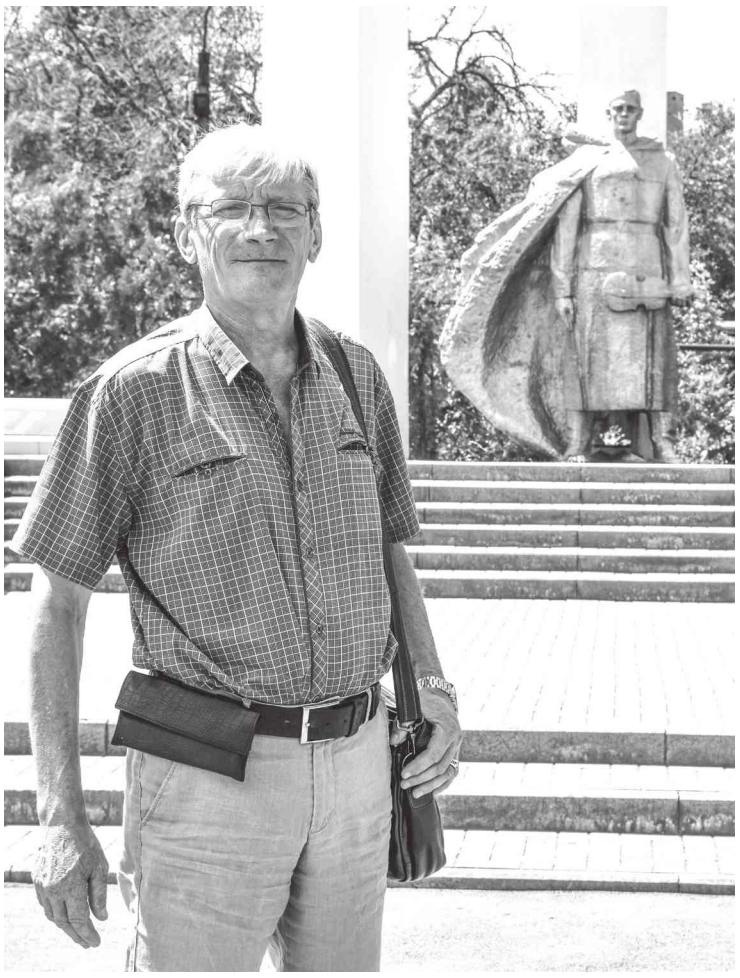

Воин-интернационалист Сергей Волков

Говорят, во снах мы возвращаемся в мечту. Если так, то десантник Сергей Волков до сих пор грезит о небе, гуле мотора и волнении перед шагом в открытую дверь самолета навстречу ветру и далекой земле.

Кузнец, покоривший небо

А ведь когда-то школьник Сережа мечтал стать лесником и даже готовился вместе с товарищем к профессии. Готовились как могли: будущие хранители леса ходили в библиотеку и с упоением читали о зверях и птицах.

Вот только к выпуску от мечты остались одни воспоминания, и Сергей Волков, наследник династии металлургов, решил связать свою жизнь с меткомбинатом. И даже профессию выбрал под стать – пошел учиться кузнечному делу в ПТУ № 8.

– В училище был парашютный кружок, – вспоминает Сергей Николаевич. – Конечно же, как и всем мальчишкам, мне было жуть как интересно. Но от этого и не менее страшно. Как сейчас помню: стоишь на вышке, а внутри все сжимается. Да… Но не боится только дурак, поэтому с пониманием все относились, без шуточек.

Казалось бы, мимолетное увлечение студента останется простым воспоминанием. К тому же после выпуска начались рабочие будни кузнеца на алчевском комбинате. «Когда стоишь у молота, о небе не думается», – шутит Сергей.

Но прошло время, и наш собеседник, как и многие его сверстники, получил повестку. В военкомате отметка «прыгал с парашютом» стала решающей, и молодого кузнеца направили под Новоайдар готовиться к службе в «войсках дяди Васи».

На счету у десантника девять прыжков.

– Как сложить и подготовить парашют, как прыгать и приземляться – много чему учили, – вспоминает десантник. – Но большинство из нас уже имели навыки, поэтому наука легко шла. А потом оказалось, что из самолета выходить не так страшно, как с вышки сигать – земля дальше, лететь лучше. Хотя и казусы были, не без этого. Помню, лечу я и смотрю на валенки свои и бурьян под ногами. А спустя мгновение меня озаряет: «Я же на высоте, а под ногами не бурьян, а лесопосадка». Пришлось срочно крен брать и лететь в сторону – не хотелось потом на стропах в деревьях застрять. Жаль, что учебка быстро пролетела.

Уже в мае 1985 года Сергея Николаевича зачислили в штат и направили нести службу под Вильнюс, в деревню Гайжюнай.

Гайжюнай, а дальше?

Думаю, вы догадались, что главной темой для солдата в те годы была война в Афганистане. И, конечно, возможная служба в рядах шурави (так афганцы называли советских воинов).

– Мы с первых дней понимали, для чего нас учат, – вспоминает собеседник. – В каждой роте был взвод, который готовили к службе за рекой. Даже видно было, кого и как тренируют, тут и дурак догадался бы.

Сергей Николаевич вспоминает, как после утренний побудки они накидывали десантный рюкзак, а в нем – мешки с песком. «Два по пять – вес полного обмундирования», – делится собеседник. С этим грузом предстояло выполнять нормативы, передвигаться по части и решать повседневные задачи. И каждый новый день встречали мыслью: «Когда же завершится ожидание?»

Поэтому, когда пришла команда выдвигаться на Кабул, десантники приняли новость с облегчением – дождались, прошло время волнения. Литва – азербайджанский Кировабад – Афган…

Для каждого воина-интернационалиста далекая восточная страна открылась по-своему. И при общении с ветеранами складывается ощущение, что в мире не существует двух одинаковых Афганистанов – настолько различаются их рассказы. Вот и для нашего собеседника служба за рекой началась по-особенному.

– Мы по холоду вылетали, в шинелях зимних, – рассказывает он. – Добрались, а на аэродроме жара под 40, а мы укутанные под солнце вылезли. Мне показалось, что караульные у взлетной полосы на нас как на дураков смотрели.

После этих слов наш диалог ненадолго встал на паузу. О чем рассказывать дальше? Об обстрелах со стороны душманов – было и такое. О повседневной службе, когда сутками не происходило ровным счетом ничего – и так случалось. О местных жителях, с которыми советские солдаты учились дружить и находить общий язык – а как же.

– На заставе большей частью службу несли, – продолжил свой рассказ Сергей. – И стрельбы были, и на разведку ходили, и задачи поставленные выполняли, капониры обустраивали и фортификационные рвы копали. Но бывало и так, что мозги уже кипели от рутины. Тогда у комбата просили стрельбы из автомата «на сгущенку» провести. И учеба, и развлечение в одном флаконе. Но не все так легко было. Помню, как с разведротой на корректировку выходили «в поле». Чтобы пристрелять орудие, надо координаты знать и просчитать все заранее.

Первый год на афганской земле прошел незаметно. И, признается собеседник, если бы его спросили, хочет ли он домой… не сразу и ответил бы. Куда сложнее дались сто дней до приказа, когда каждый новый рассвет встречался мыслью: «Дом все ближе».

Афганская история для Сергея завершилась в мае 1986 года. Он вернулся в родной Алчевск с четким планом: «Отдохнуть и пойти работать на прокат».

Они все те же...

А дальше… А дальше были 19 лет горячего стажа и простая жизнь. «Такая же, как у всех», – добавил собеседник. Сегодня у Сергея новая работа и новые хлопоты – он стал предпринимателем. Но в жизни, добавил мужчина, всегда остается место неизменным вещам.

– Мы обязательно собираемся с ребятами в день вывода советских войск из Афганистана и День ВДВ, – делится он. – У каждого из нас и хорошее, и плохое в жизни случается – не без этого, все мы люди. Но при встрече только о хорошем говорим. Да что уж там, деды седые, самому в этом году 60, а ведем себя как мальчишки. Мне и жена сказала, что как детвора смеемся и шутим. А я что… Может, и правда мы все те же мальчишки, которыми отправились когда-то в Афганистан.



Фото из архива газеты

2 августа алчевские десантники возлагают цветы к памятному знаку

А вы знали?

- **Первая советская часть ВДВ** – авиамотодесантный отряд – была создана в 1930 году под Воронежем.
- **Один из негласных символов** этого рода войск – арбуз, который поспевает аккурат к началу августа.
- **Аббревиатуру ВДВ** шутливо расшифровывают «Войска дяди Васи», в честь одного из командующих этим родом войск – Василия Маргелова.
- **Именно при Маргелове** десантники получили главные отличительные атрибуты – тельняшки и голубые береты.
- **Был у десантников** и свой вид спорта – регби.
- **Российские десантники первыми в мире** совершили групповой прыжок с парашютами над Арктикой.

Игорь Корнев, фото автора

ГОД ЕДИНСТВА НАРОДОВ РОССИИ

Братских народов союз вековой

Сотни разных народов живут на бескрайних просторах нашей Родины – величественной, необъятной и прекрасной России. Объединяет всех нас многовековая история преданной дружбы, бескорыстной поддержки, готовности плечом к плечу противостоять любому неприятелю, поднимать из руин целые города, по-братски делить хлеб и радость, вместе сохранять и создавать культурное достояние, стремиться покорять космос…

Год единства народов России, объявленный Президентом Владимиром Путиным, – дань уважения нашим предкам, чьим духовным заветам мы остаемся верны, и гордое заявление всему миру: «Россия была, есть и всегда будет крепкой, сильной и дружной семьей!»

«Я – часть большой России»:

история врача Севды Бадаловой

Говорят, что у милосердия нет национальности, а у настоящего профессионализма – границ. Наша героиня Севда Рамизовна Бадалова родилась в солнечном Азербайджане, училась в Оренбурге, а делом всей жизни для нее стала забота о новорожденных жителях Лутугинщины. О том, как общая культура и русский язык объединяют судьбы и почему Родина начинается с уважения к соседу, – в нашем материале.



Город детства

Свое детство Севда Рамизовна вспоминает с теплотой, будто перелистывает страницы старого семейного альбома: солнечный Кировабад, двор, где голоса людей, говоривших на разных языках, смешивались в общий шум, детский смех, который не стихал до самого вечера, и ощущение, что чужих здесь просто нет.

Наша героиня родилась в 1963 году в Азербайджанской ССР в семье служащих. Отец – начальник экономического отдела, мать – бухгалтер. В семье было четверо детей, Севда – старшая. Отличница, староста класса, главная помощница родителей.

– Родители учили нас дружить и говорили мне: «Старшая сестра должна быть не только примером для остальных, но и помощницей, наставницей во всем и всегда для младших», – вспоминает Севда Рамизовна.

Во дворе, где она росла, не существовало границ «свой – чужой». Здесь вместе отмечали Пасху и Навруз-байрам, угощали друг друга куличами и пахлавой, говорили на азербайджанском, армянском и русском.

– Русский язык стал для нас не просто средством общения, а мостом между людьми, – говорит врач.

Новая глава

В Лутугино она приехала в 1987 году. Выбор стоял между оренбургской глубинкой и шахтерским городком. Севда выбрала Лутугино и ни разу об этом не пожалела.

Постепенно город стал домом: тепло семьи мужа, забота свекрови и свекра, добрые соседи, частые приезды родителей из Азербайджана, рождение детей, работа и пациенты.

– Здесь родилась дочь Сабина, позже – сын Руслан. Почти сорок лет я живу в Лутугино. Так бывает: приезжаешь на время, а остаешься навсегда, – рассказывает доктор.

Там, где начинается жизнь

В юности Севда мечтала быть учителем, но отец решил иначе: в семье должен быть свой врач.

– Папа сам выбрал для меня педиатрию. Я долго ждала его признания как специалиста. И только в 2016 году, уже будучи тяжелобольным, он впервые сказал, что гордится мной и моей должностью. Для меня это были самые важные слова, – делится Севда Рамизовна.

Особой главой в жизни стал роддом, где она проработала неонатологом 27 лет.

– Свой первый день в роддоме помню очень хорошо: большая палата, 32 новорожденных в металлических кроватках, а вокруг – бесконечный детский плач, настоящий многоголосый хор. Тогда мне, молодому врачу, было и волнительно, и страшно, казалось, что я еще многого не умею, а от меня уже ждут профессионализма и уверенности. Но именно с этого и начинается настоящий профессиональный путь: с первых переживаний, работы над собой и желания стать лучше. А дальше были годы труда, счастливые моменты, спасенные детские жизни и понимание того, что я действительно нашла свое призвание, – вспоминает врач с улыбкой на лице.

Самое тяжелое – смотреть в глаза матери

О спасенных детях врачи говорят сдержанно, а о потерях – еще тише. Севда Рамизовна признается: самое сложное в ее работе – не бессонные ночи и тяжелые диагнозы, а сказать матери, что ее ребенка больше нет… Найти слова там, где их, кажется, не существует, утешить, когда сама внутри проживаешь ту же боль. Этому не учат в институте, но именно это делает врача не просто специалистом, а человеком.

Наверное, для нее эти слова особенно личные. Она не только доктор, но и мать, которой самой пришлось пережить невосполнимую утрату – десять лет назад в автокатастрофе погиб ее сын Руслан. Ему было всего 26.

– Эта боль не уходит, она просто учит жить иначе – тише, глубже, бережнее к чужому горю, – говорит Севда Бадалова с грустью в глазах.

Возможно, именно поэтому каждая материнская слеза находит отклик в ее душе не только как у врача, но и как у женщины, матери:

– Я до сих пор помню новорожденную девочку с тяжелым пороком сердца, несовместимым с жизнью. У нас было всего 72 часа, чтобы поставить точный диагноз и решить вопрос о срочной транспортировке. Мы организовали санавиацию в Донецк, где ребенку провели успешную операцию. Девочка выжила. А позже ее мама пришла работать к нам в больницу медицинской сестрой. И для меня большое счастье видеть, как растет наша Надежда.



Севда Бадалова (в центре) и ее коллеги с новорожденными малышами



Рамиз Махмудович и Светлана Азизовна с внуками

ЦИТАТА

«Я азербайджанка по национальности, но русский язык – мой родной. Это язык, на котором говорю и думаю всю жизнь. Я – часть большой России».

Севда Бадалова

Больница – как семья

Когда в 2015 году закрыли роддом, для города это стало тяжелым потрясением, а для Севды Рамизовны – личной болью.

– Закрытие роддома для меня было настоящей трагедией. Не стало утренних обходов, бесконечных разговоров с мамочками, той особой атмосферы, которая годами была частью моей жизни. Я два года даже не могла спокойно подниматься на второй и третий этажи нового корпуса – душили слезы боли и разочарования, – признается доктор.

Сегодня ее работа – это уже не только врачебная практика, но и большая ответственность руководителя. Заместитель главного врача – это не просто документы и организационные решения, но и люди, коллектив, атмосфера, в которой больница должна работать как единый живой организм.

Особенно остро это ощущалось в период COVID-19 и с началом СВО. Тогда отделения были переполнены, медики сутками не снимали защитные костюмы, а нужно было одновременно оказывать помощь и мирным жителям, и раненым военнослужащим.

– В такие моменты спасает только сплоченность. Когда рядом тяжелые пациенты, уже ничто другое не имеет значения – важно только вовремя подставить плечо, принять правильное решение и вместе сделать все возможное для спасения человека. В медицине главное – человечность, ответственность и доверие, – говорит Севда Рамизовна.

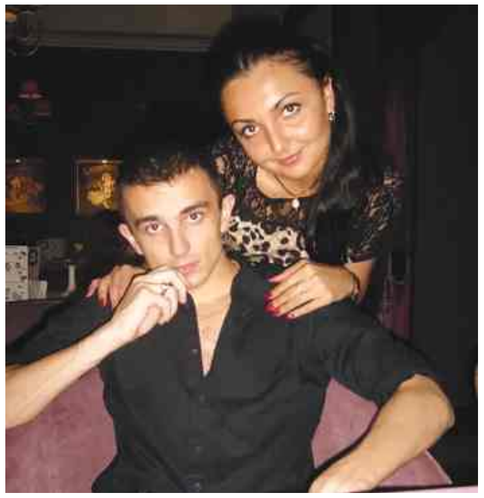

Руслан и Сабина Кунсковы



Севда Бадалова с дочерью Сабиной и внуком Ренатом

40 лет в медицине – таков общий профессиональный стаж Севды Бадаловой. Из них 27 лет она посвятила неонатологии, заботясь о самых маленьких и беззащитных пациентах Лутугинского района.

Быть частью большой России

Севда Бадалова вышла замуж за русского, ее дети выросли русскими, но уважение к своим корням она сохранила. Дома по-прежнему чтут семейные традиции, память о старших, готовят блюда национальной кухни. С особой гордостью Севда Рамизовна рассказывает о своем дедушке Ибрагиме Салмановиче Кязумове, ветеране Великой Отечественной войны, который ушел добровольцем на фронт, приписав себе два года. Получил тяжелое ранение, позже был удостоен звания Героя Социалистического Труда.

– Я ощущаю себя частью большой России: девочка, родившаяся в Азербайджане, студентка Оренбурга, жительница Лутугино – все это моя жизнь, моя Родина, – говорит она.

Сегодня Севда Бадалова – заместитель главного врача. Она стала преемницей свекрови Ларисы Семеновны Кунсковой, которая занимала эту должность 25 лет. Медицина в этой семье – общее дело: муж и дочь тоже посвятили свои жизни помощи людям.

– Мы обязаны помогать каждому, независимо от национальности или вероисповедания. В медицине главное – человечность, – уверена врач.



Ибрагим Салманович Кязумов, ветеран Великой Отечественной войны



Севда Рамизовна с коллегами и новоиспеченными родителями

Карина Авраменко, фото Севды Бадаловой

Счастье в мелочах

Теплое печенье и добрые сердца на «КУХНЕ ЖИЗНИ»

Волонтеры Луганского республиканского отделения Межрегиональной благотворительной общественной организации «Пища жизни» провели кулинарный мастер-класс для детей с ограниченными возможностями здоровья.



Благодаря грантовому проекту «Кухня жизни» в нашем городе состоялся уже пятый практикум для воспитанников центра социальной реабилитации детей-инвалидов «Возрождение». В этот раз волонтеры учили детвору готовить печенье – молочные коржики, а еще – украшать готовую выпечку съедобными наклейками из сахарной бумаги.

СЪЕДОБНЫЕ СМАЙЛИКИ ДЛЯ ХОРОШЕГО НАСТРОЕНИЯ

В начале занятия волонтер Надежда Веровская рассказала ребятам об истории происхождения печенья. Оказывается, первое печенье «появилось на свет» около десяти тысяч лет назад, в эпоху неолита. «А сегодня мы готовим молочный коржик по волшебному рецепту нашего суперповара Жени», – с улыбкой подчеркнула Надежда Витальевна.

Под грамотным руководством поваров и волонтеров, а еще при помощи родителей и воспитателей мальчики и девочки быстро освоили технику приготовления теста. А потом – каждый выбрал себе формочки по душе, и противни наполнились маленькими сердечками, елочками, бабочками, рыбками и цветочками… Когда заготовки отправились в духовку, ребята занялись украшением уже заранее испеченного печенья, и оно запестрело разнообразными смайликами из пищевой бумаги.

Как рассказал руководитель Луганского республиканского отделения Межрегиональной благотворительной общественной организации «Пища жизни» Андрей Яковлев, на мастер-классах каждый ребенок становится поваром.

– И мы готовили не просто сладкое печенье, а печенье с картинками, с настроением – смайлики изображают разные позитивные эмоции, – объяснил Андрей Сергеевич. – Работали пошагово, детально – отмеряли ингредиенты, замешивали тесто, наклеивали картинки на готовые изделия… Детям с особенностями здоровья такие занятия помогают развивать не только творческое мышление, но и мелкую моторику. Здорово, что они учатся готовить, пробуют себя в роли волонтеров и с собой тоже, конечно, забирают приготовленное своими руками угощение, которым можно поделиться с друзьями и родными. А для наших подопечных это будет не просто лакомство, а проявление внимания, частичка теплоты и детской любви. Это и связь поколений.



Участник мастер-класса Егор Клименко вместе с мамой Надеждой Олеговной

Для воспитанников центра социальной реабилитации детей-инвалидов «Возрождение» волонтеры благотворительной организации «Пища жизни» провели уже пятый кулинарный мастер-класс.

«НАШЕ ДЕЛО ВОСТРЕБОВАНО… ЭТО ОЧЕНЬ ВДОХНОВЛЯЕТ!»



Ответственный момент – правильно выложить заготовки на противень

Андрей Яковлев акцентировал: воспитанники «Возрождения» – частые гости на «Кухне жизни».

– Мы очень часто и тесно сотрудничаем с центром реабилитации, дружим с детьми, даже сейчас они пришли к нам уже на пятый мастер-класс. Всего их будет шесть. В прошлые разы дети вместе с нами готовили сладкие порционные тортики, пиццу, теперь вот пришла очередь печенья, – рассказал Андрей Сергеевич. – Можно сказать, что они уже полноценные кулинары. Кстати, в конце ребята получают сертификаты о прохождении мастер-классов. Можно их оставить на память, повесить дома в рамочки, показать родителям и друзьям. По завершении всех занятий мы планируем организовать небольшую фотовыставку. Мы фотографируем, снимаем видеоотзывы от наших подопечных, а потом покажем все это детям, чтобы они прочувствовали и увидели обратную связь от старшего поколения.

Один из девизов организации «Пища жизни»: тот, кто кормит голодного, никогда не будет бедствовать.

Обратная связь очень важна и самим волонтерам «Пищи жизни»:

– После мастер-классов мы получаем множество положительных отзывов от воспитателей и родителей, от детей. Слышим, насколько наше дело востребовано – люди говорят, что хотят продолжать, приходить к нам еще… Это очень вдохновляет! И наполняет сердца добром, что особенно ценно в наше непростое время. Отмечу, что мастер-классы проходят в рамках гранта при поддержке Главы ЛНР. И это наш первый опыт участия в грантовом проекте, – сказал Андрей Яковлев. – Молва о наших занятиях разносится. По просьбе Перевальского центра реабилитации детей-инвалидов мы провели для его подопечных подобный мастер-класс, уже вне грантовой программы. Сотрудники центра связались с нами, сказали, что их ребята тоже очень сильно хотят побывать на кулинарном занятии, и недавно они приезжали к нам в гости. Думаю, мы еще не раз организуем такие занятия с детьми.

По завершении практикума довольные дети с печеньем в руках делились с нами своими впечатлениями. Егор Клименко вместе с мамой Надеждой Олеговной впервые стали участниками такого «вкусного» мероприятия.

– Эмоции я испытываю самые положительные, – с улыбкой проговорил Егор. – Мне понравилось готовить печенье, раньше я таким не занимался, только мама. Моя мама вкусно печет, особенно ей торты удаются. А больше всего мне сегодня понравилось украшать печенье, даже больше, чем готовить. Было интересно и необычно. Часть того, что мы приготовили, волонтеры отвезут одиноким людям, их угостят. Очень приятно знать, что мы сможем кого-то порадовать. Я бы еще пришел на «Кухню жизни», торт, например, научиться готовить, мне это нравится.

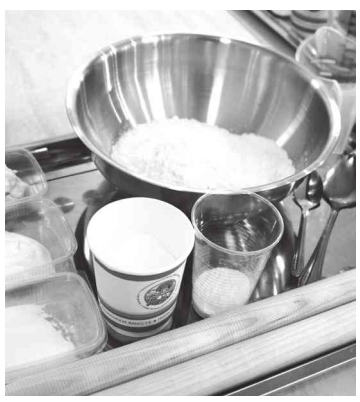

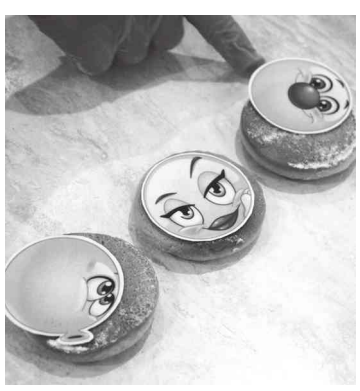

Волшебный рецепт молочного коржика от суперповара Жени

Для порции на двоих понадобятся:

- мука – 200 граммов;
- сахарная пудра – 90 граммов;
- ванильный сахар – одна чайная ложка;
- соль – щепотка;
- разрыхлитель – одна чайная ложка;
- сливочное масло (мягкое, комнатной температуры) – 50 граммов;
- сметана – одна столовая ложка;
- молоко – 40 миллилитров;

Все ингредиенты нужно соединить в миске. Затем вымешать тесто и раскатать его скалкой в пласт. С помощью формочек (или обычного стакана) вырезать коржики и переложить заготовки на противень, застеленный пергаментной бумагой.

Выпекать в духовке при температуре 180 °С 15 минут.

И приятного всем аппетита!

Инна Винник, фото автора

ЧЕТВЕРГ 6 августа

ПЕРВЫЙ КАНАЛ

05:00 «Доброе утро» (0+)
09:00, 12:00, 15:00, 18:00, 03:00 Новости (12+)
09:25 «Модный приговор» (0+)
10:15 «Жить здорово!» (16+)
11:00, 12:15, 18:30 «Время покажет» (16+)
14:00, 17:00, 23:00 «Большая игра» (16+)
15:15 «Давай поженимся!» (16+)
16:05 «Мужское / Женское» (16+)
19:50 «Пусть говорят» (16+)
21:00 Время (12+)
22:00 Т/с «Пармские фиалки» (16+)
00:10, 03:05 Подкаст.Лаб (16+)

РОССИЯ 1

05:00 «Утро России» (12+)
09:00, 11:00, 14:00, 16:30, 20:00 Вести (12+)
09:30 Местное время (12+)
09:55 «О самом главном» Ток-шоу (12+)
11:30, 21:10 Вести. Местное время (12+)
12:00, 18:00 «60 Минут» Ток-шоу (12+)
14:30 Т/с «Тайны следствия» (16+)
17:00 «Малахов» (16+)
21:30 Т/с «Сестра моя, Любовь» (12+)
01:05 Т/с «Девять жизней» (16+)
02:55 Т/с «Богатые тоже плачут» (16+)

РОССИЯ 24

05:00, 05:55, 06:45, 08:00, 09:35, 10:00, 10:35, 11:00, 11:30, 12:00, 12:40, 13:00, 13:40, 14:35, 16:30, 17:00, 19:00, 21:00, 22:00, 01:10, 02:00, 03:00, 04:00, 04:30 Вести (12+)
05:20, 06:25, 07:25, 11:25, 12:25, 14:30, 03:10, 03:40, 04:25 Экономика (12+)
05:25, 06:30, 04:20 Спорт (12+)
05:30 Вести.Net (12+)
06:40, 09:30, 13:20, 04:35 Погода 24 (12+)
07:40 5-я студия (12+)
08:25, 10:45, 11:55, 16:55, 21:45, 00:25, 00:45 Репортаж (12+)
08:50 Гость (Мантуров) (12+)
09:45, 12:45, 22:45, 00:35 Есть решение (12+)
13:35, 22:40 Инструкция (12+)
18:30 Вести. Дежурная часть (12+)

ЛУГАНСК-24

05:00 Утро Донбасса (12+)
09:00, 19:30, 21:30 Новости (16+)
09:30, 20:00, 01:30 Т/с «Красная зона» (16+)
11:00 Прямой эфир (12+)
13:00, 22:00 Т/с «Осколки» (12+)
14:50, 02:45 Нобелевские лауреаты (16+)
15:40 Пришельцы среди нас (12+)
16:05, 04:05 Т/с «Господа товарищи» (16+)
17:00, 00:10 Диалог (12+)
17:40 Обернитесь (12+)
18:00, 00:35 Тема дня (12+)
18:30, 01:00 Время наших (12+)
18:50 Большой скачок (12+)
19:20 Женя путешествует (12+)
22:55 Крохино. Времена года (12+)
00:05 День в истории (12+)
01:20 Наставники (12+)

НТВ

04:45, 08:25, 10:35 Т/с «Лесник» (16+)
06:30 «Утро. Самое лучшее» (16+)
08:00, 10:00, 13:00, 16:00, 19:00, 00:15 Сегодня (12+)
11:05 Т/с «Лесник. Своя земля» (16+)
13:25 «Чрезвычайное происшествие» (16+)
14:00 «ДНК» (16+)
16:45 Т/с «Невский. Проверка на прочность» (16+)
20:00 Т/с «Невский. Чужой среди чужих» (16+)
00:30 Д/с «Неизвестная Россия. Уроки якутского» (6+)
01:35 Т/с «Темная лошадка» (12+)

5 КАНАЛ

05:00, 09:00, 13:00, 17:00 «ИзВестия» (16+)
05:25, 06:05, 06:50, 07:35 Т/с «Лютый» (12+)
08:25 «Ваше здоровье!» (12+)
09:30, 10:20, 11:15, 12:05 Т/с «Свои 7» (16+)
13:30 Т/с «Великолепная пятёрка 7» (16+)
14:20, 15:15, 16:05, 23:05 Т/с «Великолепная пятёрка 5» (16+)
17:30, 18:20, 19:05, 19:45, 20:35, 21:25, 00:30, 01:20, 02:00, 02:35, 03:15 Т/с «След» (16+)
22:20 Т/с «Великолепная пятёрка 8» (16+)
00:00 «ИзВестия. Итоговый выпуск» (16+)

КАРУСЕЛЬ

05:00 «Ранние пташки» (0+)
07:00 «С добрым утром, малыши!» (0+)
07:35 «Чик-зарядка» (0+)
07:40, 09:10 М/с «Маша и Медведь» (0+)
08:50 М/с «Буква в деле» (0+)
10:20 «Парк Турум-Бурум» (0+)
10:30 М/с «Робокар Поли и его друзья» (0+)
10:45 М/с «Команда Флоры» (0+)
12:45 М/с «Диностер» (6+)
13:00 М/с «Джи-Джи Бонд: Супергонщик» (6+)
13:15 М/с «Барбоскины» (0+)
17:00 Т/с «Каникулы Светофоровых» (6+)
17:30 М/с «ЛОЛ Сюрпрайз. Дорожное путешествие» (6+)
17:45 М/с «Край Бебис. Волшебные слёзки» (0+)
17:55 М/с «Смешарики» (0+)
19:25 М/с «Держи краба» (0+)
19:35 М/с «Сказочный патруль» (0+)
21:00 «Спокойной ночи, малыши!» (0+)
21:15 М/с «Оранжевая корова» (0+)
22:15 М/с «Инфинити Надо» (6+)
22:45 М/с «Фьюжн Макс. Новая эра» (6+)
23:00 М/с «Метал Кард Бот» (6+)
23:30 М/с «Приключения Пети и Волка» (12+)
01:00 М/с «Фиксики» (0+)

ОТР

05:05 «На приёме у главного врача с Марьяной Лысенко» (16+)
06:00 Д/ф «Человек+. Будущее наших чувств. Слух» (12+)
06:50 «Очень личное с Виктором Лошаком» (12+)
07:30, 20:15 «Календарь» (12+)
08:00, 08:30, 09:00, 09:30, 10:00, 10:50, 12:00, 13:00, 15:00, 18:00, 20:00 Новости (12+)
08:05, 08:35 «Пёстрый мир» (12+)
09:05, 09:35, 10:05, 12:10, 13:10, 18:20 «ОТРажение» (12+)
11:00, 23:25 Д/ф «Человек+. Будущее наших чувств. Обоняние и вкус» (12+)
15:15 Х/ф «Верность» (6+)
16:45 «Нескучное дело» (12+)
17:00 «Преодоление. Герман Титов» (16+)
17:40 «Почитаем!» (16+)
20:45 Х/ф «Степь» (12+)
22:55 «Вспомнить всё» (16+)
00:15 «Закулисье. Императорский фарфоровый завод» (16+)
00:45 «Очевидно. Вероятно» (12+)
01:30 «ОТРажение. Итоги» (12+)

ТВ-ЦЕНТР

05:15 Д/ф «Гипноз и эстрада» (16+)
06:00 «Настроение» (12+)
08:05 «Доктор И...» (16+)
08:35 Х/ф «Ныряльщица за жемчугом» (12+)
10:35 Д/ф «Олег Басилашвили. Переиграть судьбу» (16+)
11:30, 14:30, 17:50, 22:00 События (16+)
11:50, 03:00 Т/с «Я иду тебя искать. Паранойя» (16+)
13:45 «Мой герой. Елена Проклова» (12+)
14:50 «Город новостей» (16+)
15:05 Т/с «Провинциальный детектив. Женские секреты» (16+)
16:55 Д/ф «Лидия Иванова. Секс и жареная картошка» (16+)
18:10 Х/ф «Гений» (0+)
22:35 «10 самых... Фальшивые донжуаны» (16+)
23:05 Д/с «Актерские драмы. Бег за молодостью» (16+)
00:00 События. (16+)
00:30 «Петровка, 38» (16+)
00:45 Д/ф «Охота на маньяка. Дело о двойных дверях» (16+)

СТС

05:00, 09:00 «100 мест, где поесть» (16+)
05:50 «С лёгким утром!» (16+)
06:40 «ПроСТО кухня. Лучшее» (12+)
08:00 «Вам и не снилось» (16+)
10:10 Х/ф «Неожиданные связи» (16+)
12:05 Х/ф «Мармадюк» (12+)
13:55 Т/с «Папины дочки. Новые» (12+)
18:00 Т/с «Мама будет против» (16+)
21:00 Х/ф «Вышка» (18+)
23:05 Х/ф «Выжившая» (18+)
01:10 Х/ф «Синдром» (16+)
02:30 М/ф «Побег из страны роботов» (6+)
04:00 М/ф «Ленивая семейка» (6+)

ДОМАШНИЙ

05:30, 06:30 «По делам несовершеннолетних» (16+)
07:20, 04:45 «Давай разведёмся!» (16+)
08:20, 02:40 «Тест на отцовство» (16+)
10:35 Д/с «Прости меня...» (16+)
11:45 Д/с «Беду отведу» (16+)
12:55, 01:20 Д/с «Знахарка» (16+)
13:30, 01:45 Д/с «Верну любимого» (16+)
14:05, 02:15 Д/с «Голоса ушедших душ» (16+)
14:40 Х/ф «Несколько дней из жизни доктора Калистратовой» (12+)
19:00 Х/ф «Любовная сделка» (16+)
23:20 Д/с «Понять. Простить» (16+)
00:20 Д/с «Порча» (16+)
04:20 «Одна за всех» (16+)

ПОБЕДА

04:25 «Путь к Победе» (16+)
05:25 Т/с «Батальон» (16+)
07:30 Х/ф «Гибель империи» (16+)
17:30 Х/ф «Защита» (16+)
21:20 Х/ф «На безымянной высоте» (16+)
01:10 Х/ф «Судьба диверсанта» (16+)
03:05 Х/ф «Время собирать камни» (16+)

ЗВЕЗДА

05:40, 09:20 «Естественный отбор» (16+)
09:00, 13:00, 17:00, 19:00 Новости дня (16+)
10:05, 13:25, 14:25, 15:05, 17:15 Т/с «Батя» (16+)
15:00 Военные новости (16+)
19:40 «Код доступа» (12+)
22:05 Т/с «Соль земли» (12+)
23:40 Х/ф «Зеленый фургон» (12+)
02:15 Х/ф «Акваланги на дне» (0+)
03:35 Х/ф «Жажда» (12+)
04:50 Д/ф «Преступления в сети: МВД против кибермошенников» (16+)

МИР

05:00 Х/ф «Тахир и Зухра» (12+)
05:10 Д/с «Понять. Простить» (16+)
06:00, 10:00, 13:00, 16:00, 18:00 Вместе каждый день (12+)
06:15, 10:10, 18:30 «Дела судебные. Деньги верните!» (16+)
07:50, 11:00, 14:10 «Дела судебные. Битва за будущее» (16+)
09:05, 12:05, 15:05, 20:25 «Дела судебные. Новые истории» (16+)
13:15 «Мировое соглашение» (16+)
16:15, 18:20 «Дела судебные. Яблоко раздора» (16+)
21:15 Х/ф «Гараж» (0+)
23:20 Х/ф «Дайте жалобную книгу» (0+)
00:55 Первый Евразийский канал (12+)
01:50 «Наше кино. История большой любви» (16+)
02:15 Х/ф «Моя любовь» (16+)
03:30 Х/ф «Член правительства» (0+)

ТНТ

05:00 «Утро ТНТ» (16+)
05:50, 07:00 Т/с «СашаТаня» (16+)
19:05 Т/с «Праздники» (16+)
21:30 Т/с «Коп-звезда» (16+)
23:00 Х/ф «В потерянных землях» (18+)
00:50 Х/ф «Гильдия убийц» (18+)
03:00 Т/с «Однажды в России» (16+)

РОДНОЕ КИНО

00:00 Х/ф «Капитан» (16+)
02:00 Х/ф «Жмурки» (16+)
04:00 Х/ф «Золотое дно» (12+)
05:50 Х/ф «Блеф» (12+)
07:55 Т/с «Мастер и Маргарита» (16+)
09:55 Х/ф «Стреляющие горы» (16+)
11:45 Х/ф «Наш человек в Сан-Ремо» (0+)
13:45 Х/ф «Человек, который брал интервью» (0+)
15:30 Х/ф «Каникулы строгого режима» (12+)
17:40 Х/ф «Теща» (16+)
19:00 Х/ф «Укрощение строптивого» (12+)
21:00 Т/с «Агент национальной безопасности» (16+)

РУССКИЙ РОМАН

05:10 Х/ф «Полное дыхание» (16+)
06:50 Х/ф «Чертово колесо» (0+)
08:15 Х/ф «Измена» (16+)
14:35 Х/ф «Непредвиденные обстоятельства» (12+)
17:50 Х/ф «Цена измены» (12+)
19:30 Х/ф «Без права на ошибку» (12+)
23:00 Х/ф «Ваша остановка, мадам!» (16+)

ПЯТНИЦА!

05:00, 03:50 «Секреты на кухне» (16+)
05:50, 01:10, 04:30 «Пятница News» (16+)
06:20 «Запретный Китай» (16+)
07:10 «Запретная Индия» (16+)
08:00 «Молодые ножи. Новая кровь» (16+)
11:30, 14:00, 16:30 «Новые Четыре свадьбы» (16+)
19:00, 20:40 «Свадьба вслепую» (16+)
22:20 «Одни дома» (16+)
23:30 «Выжить за 36 часов с Эдом Халиловым» (16+)
01:30, 02:20 Х/ф «Комиссар Рекс» (16+)
03:10 «На ножах» (16+)

МАТЧ ТВ

06:00 «Человек из футбола. Владимир Пильгуй» (12+)
06:30 «Матч! Парад» (16+)
07:00, 09:00, 13:30, 16:00, 03:50 Новости (12+)
07:05, 16:05, 21:20 Все на Матч! (12+)
09:05 Специальный репортаж (12+)
09:25 «Лучшие из лучших» (12+)
10:25 Профессиональный бокс. IBA. Битва тяжеловесов (16+)
11:25, 19:15 Чемпионат Европы по водным видам спорта. Прыжки в воду. Мужчины. Вышка (6+)
13:35 «Есть тема!» (16+)
15:00 «Дело №» (16+)
15:30 «Формула 1. Гаснут огни» (12+)
17:00, 22:30 Футбол. Fonbet Кубок России. Обзор (6+)
18:00 Чемпионат Европы по водным видам спорта. Прыжки в воду. Женщины. Синхронные прыжки. Трамплин 3 м (6+)
23:30 Д/ф «Харри Кейн. Несмотря ни на что» (12+)
00:30 Смешанные единоборства. UFC. Джек Делла Маддалена против Карлоса Пратеса (16+)
01:35 Бокс. «Динамо» - «Спартак» (16+)

РЕН-ТВ

05:00, 18:00, 01:20, 04:25 «Самые шокирующие гипотезы» (16+)
06:00 «С бодрым утром!» (16+)
08:30, 12:30, 16:30, 19:30, 23:00 Новости (16+)
09:00 Документальный спецпроект (16+)
10:00 Д/п «Засекреченные списки» (16+)
11:00 «Как устроен мир» (16+)
12:00, 16:00, 19:00 «Информационная программа 112» (16+)
13:00 «Невероятно интересные истории» (16+)
17:00, 02:15 «Тайны Чапман» (16+)
20:00 «100 вопросов обо всем» (16+)
20:50 Х/ф «Быстрый и мертвый» (12+)
23:25 Т/с «Уровень угрозы» (16+)

ПЯТНИЦА 7 августа

ПЕРВЫЙ КАНАЛ

05:00 «Доброе утро» (0+)
09:00, 12:00, 15:00, 18:00 Новости (12+)
09:25 «Модный приговор» (0+)
10:15 «Жить здорово!» (16+)
11:00, 12:15, 18:40 «Время покажет» (16+)
14:00, 17:00 «Большая игра» (16+)
15:15 «Давай поженимся!» (16+)
16:05 «Мужское / Женское» (16+)
19:45 «Поле чудес» (16+)
21:00 Время (12+)
21:45 Баста. Большой концерт в Лужниках (12+)
00:00 Подкаст.Лаб (16+)

РОССИЯ 1

05:00 «Утро России» (12+)
09:00, 11:00, 14:00, 20:00 Вести (12+)
09:30 Местное время (12+)
09:55 «О самом главном» Ток-шоу (12+)
11:30, 21:10 Вести. Местное время (12+)
12:00, 18:00 «60 Минут» Ток-шоу (12+)
14:30 Т/с «Тайны следствия» (16+)
21:30 «Ну-ка, все вместе! Народный кастинг» (12+)
23:55 Х/ф «Танец для двоих» (12+)
03:20 Х/ф «Мой белый и пушистый» (12+)

РОССИЯ 24

05:00, 06:00, 08:00, 09:00, 10:00, 11:00, 12:00, 12:40, 13:35, 14:00, 16:00, 17:00, 19:00, 21:00, 22:00, 23:00, 00:00, 01:00, 02:00, 04:00 Вести (12+)
05:20, 06:25, 07:35, 11:20, 12:25, 14:30, 22:25 Экономика (12+)
05:25, 06:30 Спорт (12+)
05:30, 08:25, 13:55, 21:30, 22:35, 00:15 Инструкция (12+)
05:50, 06:40, 09:30, 13:20 Погода 24 (12+)
07:45, 08:40, 10:45, 11:40, 21:45, 00:40, 01:15 Репортаж (12+)
09:45, 19:45, 22:45, 00:20 Международка (12+)
14:35, 04:05 Вести. Дежурная часть (12+)
16:10, 02:15 Цивилизация Мавераннахр - Саида Медведева (12+)
03:05 Расследование Эдуарда Петрова (12+)

ЛУГАНСК-24

05:00 Утро Донбасса (12+)
09:00, 19:30, 21:30 Новости (16+)
09:30, 01:30 Т/с «Красная зона» (16+)
11:00 Прямой эфир (12+)
13:00 Т/с «Осколки» (12+)
13:50 Крохино. Времена года (12+)
14:50, 05:00 Нобелевские лауреаты (16+)
15:40 Пришельцы среди нас (12+)
16:05, 04:05 Т/с «Господа товарищи» (16+)
17:00, 00:10 Диалог (12+)
17:40 Музеи России (12+)
18:15, 00:35 Иван Грозный (12+)
19:00 Содружество «Донбасс (12+)
19:15 Достояние Республики (12+)
20:00 Х/ф «Саша-Сашенька» (16+)
21:10, 05:40 Обернитесь (12+)
22:00 Дмитрий Маликов. О чём мечтает пианист (12+)
23:00 Вечерний Луганск (18+)
00:05 День в истории (12+)
01:20 Наставники (12+)

НТВ

04:45, 08:25, 10:35 Т/с «Лесник. Своя земля» (16+)
06:30 «Утро. Самое лучшее» (16+)
08:00, 10:00, 13:00, 16:00, 19:00 Сегодня (12+)
13:25 «Чрезвычайное происшествие» (16+)
14:00 «ДНК» (16+)
15:00 «Жди меня» (12+)
16:45, 20:00 Т/с «Невский. Чужой среди чужих» (16+)
02:00 «Дачный ответ» (0+)
02:50 Х/ф «Сильная» (16+)

5 КАНАЛ

05:00, 09:00, 13:00, 17:00 «ИзВестия» (16+)
05:25, 05:30, 06:15, 07:00, 07:55, 09:30, 09:45, 10:45 Т/с «Контуженный» (16+)
08:30 «Ваше здоровье!» (12+)
11:40, 12:35, 13:30, 14:00, 14:55, 15:45, 16:40, 17:30, 18:05, 19:00 Т/с «Контуженный 2» (16+)
19:55, 20:45, 21:35, 22:20 Т/с «След» (16+)
23:10 «Светская хроника» (16+)
00:10 Д/с «Они потрясли мир. Тайны самого закрытого актёра Голливуда» (16+)
01:00 Д/с «Они потрясли мир. Алёна Яковлева. Жизнь против течения» (16+)
01:50, 02:30, 03:15, 03:55, 04:35 Т/с «Условный мент 5» (16+)

КАРУСЕЛЬ

05:00 «Ранние пташки» (0+)
07:00 «С добрым утром, малыши!» (0+)
07:35 «Чик-зарядка» (0+)
07:40 М/с «Лапозавры» (0+)
10:25 М/с «Фиксики. Самое время!» (0+)
12:50 М/с «Умка» (0+)
13:45 М/с «Барбоскины» (0+)
17:00 Т/с «Каникулы Светофоровых» (6+)
17:30 М/с «Ум и Хрум» (0+)
18:00 Семейное кино. «Побег из цирка» (6+)
19:30 Семейное кино. «Тайна парка развлечений» (6+)
21:00 «Спокойной ночи, малыши!» (0+)
21:15 М/с «Мастер Витя и Мотор» (0+)
22:35 М/с «Дикие скричеры!» (6+)
23:00 М/с «Простоквашино» (0+)

ОТР

05:05, 17:00 «На приёме у главного врача с Марьяной Лысенко» (16+)
06:00 Д/ф «Человек+. Будущее наших чувств. Обоняние и вкус» (12+)
06:50 «Моя история» с Дмитрием Кирилловым». Сергей Цигаль (16+)
07:30, 20:15 «Календарь» (12+)
08:00, 08:30, 09:00, 09:30, 10:00, 10:50, 12:00, 13:00, 15:00, 18:00, 20:00 Новости (12+)
08:05, 08:35 «Пёстрый мир» (12+)
09:05, 09:35, 10:05, 12:10, 13:10, 18:20 «ОТРажение» (12+)
11:00 «Человек и судьба» (16+)
11:25 «Почитаем!» (16+)
11:45 «Нескучное дело» (12+)
15:15 Х/ф «Воры в законе» (16+)
16:45 «Песня остаётся с человеком» (12+)
20:45 Х/ф «Ватерлоо» (6+)
22:50 Х/ф «Полицейская история» (16+)
00:40 Х/ф «Перелетные птицы» (0+)
02:40 Х/ф «Ищите женщину» (0+)

ТВ-ЦЕНТР

05:15 «10 самых... Эксперименты с имиджем» (16+)
05:45, 02:05 «Петровка, 38» (16+)
06:00 «Настроение» (12+)
08:05, 11:50 Х/ф «Сорок розовых кустов» (16+)
11:30, 14:30, 17:50 События (16+)
12:15, 15:05 Х/ф «Конь изабелловой масти» (12+)
14:50 «Город новостей» (16+)
17:00 Д/с «Легенды эстрады. Замужем за продюсером» (16+)
18:10 Х/ф «Встреча на встречке» (16+)
20:05 Х/ф «Речная сказка» (16+)
22:00 Д/ф «Русские тайны. Пророчества от Ивана Грозного до Путина» (16+)
22:55 Д/ф «Тайная комната. Угар миллионеров» (16+)
23:45 Х/ф «Золотая мина» (0+)
02:25 Х/ф «Ловушка времени» (18+)

СТС

05:00 М/ф «Ленивая семейка» (6+)
05:15, 09:00 «100 мест, где поесть» (16+)
05:50 «С лёгким утром!» (16+)
06:40 «ПроСТО кухня. Лучшее» (12+)
08:00 «Вам и не снилось» (16+)
10:00 «Уральские пельмени. Смехbook» (16+)
10:10 Шоу «Уральские пельмени» (16+)

ДОМАШНИЙ

05:35, 06:30 «По делам несовершеннолетних» (16+)
07:30, 04:55 «Давай разведёмся!» (16+)
08:30, 02:40 «Тест на отцовство» (16+)
10:45 Д/с «Прости меня...» (16+)
11:55 Д/с «Беду отведу» (16+)
13:00, 01:20 Д/с «Знахарка» (16+)
13:35, 01:45 Д/с «Верну любимого» (16+)
14:10, 02:15 Д/с «Голоса ушедших душ» (16+)
14:45 Т/с «Любовь зла» (16+)
19:00 Х/ф «Код любви» (16+)
23:20 Д/с «Понять. Простить» (16+)
00:20 Д/с «Порча» (16+)
04:20 «Одна за всех» (16+)

ПОБЕДА

04:50 «Путь к Победе» (16+)
05:50 Х/ф «Помилование» (16+)
07:30 Т/с «Охотники за бриллиантами» (16+)
15:30 Т/с «По ту сторону волков» (16+)
19:20 Х/ф «Воры в законе» (16+)
21:00 Х/ф «Криминальный квартет» (16+)
22:35 Х/ф «Бумер» (16+)
00:40 Х/ф «ПираМММида» (16+)
02:30 Х/ф «Любить по-русски» (16+)
03:55 Х/ф «Любить по-русски-2» (16+)

ЗВЕЗДА

05:25, 02:30 Х/ф «Ты - мне, я - тебе» (12+)
07:10 Д/ф «Они снимали за Родину» (12+)
08:20, 09:25 Х/ф «Один шанс из тысячи» (12+)
09:00, 13:00, 17:00, 19:00 Новости дня (16+)
10:30, 13:25, 14:00, 15:05, 17:15 Т/с «Приключения Шерлока Холмса и доктора Ватсона» (0+)
15:00 Военные новости (16+)
19:40 Д/с «Загадки века. Гибель Аркадия Гайдара» (12+)
20:25 Д/с «Война миров» (16+)
22:00 «Здравствуйте, товарищи!» (16+)
23:30 «Музыка+» (12+)
01:00 Х/ф «Родня» (16+)
03:55 Х/ф «Ученик лекаря» (0+)

МИР

05:00 Х/ф «Член правительства» (0+)
05:10 Д/с «Понять. Простить» (16+)
06:00, 10:00, 13:00, 16:00, 18:00 Вместе каждый день (12+)
06:15, 10:10 «Дела судебные. Деньги верните!» (16+)
07:50, 11:00, 14:10 «Дела судебные. Битва за будущее» (16+)
09:05, 12:05, 15:05 «Дела судебные. Новые истории» (16+)
13:15 «Мировое соглашение» (16+)
16:15, 18:20 «Миллион за 5 минут» (16+)
21:05 «Игра в кино» (16+)
22:30 Х/ф «Сыновья Большой Медведицы» (0+)
00:20 Х/ф «Вождь Белое Перо» (0+)
01:35 «Наше кино. История большой любви» (16+)
02:25 Х/ф «Старшая сестра» (6+)
03:50 Х/ф «Девушка спешит на свидание» (0+)

ТНТ

05:00 «Утро ТНТ» (16+)
05:50, 07:00 Т/с «СашаТаня» (16+)
21:00 «Комеди Клаб» (16+)
01:30 «Погоня» (16+)
02:30 «Женский стендап» (18+)
03:15 Т/с «Однажды в России» (16+)

РОДНОЕ КИНО

00:00 Х/ф «Бумер» (12+)
02:50 Х/ф «Кармен» (16+)
04:55 Х/ф «Сын за отца...» (16+)
06:30 Х/ф «На Дерибасовской хорошая погода, или на Брайтон Бич опять идут дожди» (16+)
08:20 Т/с «Мастер и Маргарита» (16+)
10:15 Х/ф «Криминальный квартет» (12+)
11:55 Х/ф «Блеф» (12+)
14:05 Х/ф «Кащей Бессмертный» (0+)
15:20 Х/ф «Классик» (16+)
17:20 Х/ф «Жили-были» (18+)
19:00 Х/ф «Меня зовут Арлекино» (16+)
21:30 Т/с «Агент национальной безопасности 2» (16+)

РУССКИЙ РОМАН

07:30 Х/ф «Цена измены» (12+)
09:10 Х/ф «Ваша остановка, мадам!» (16+)
10:50 Х/ф «Без права на ошибку» (12+)
14:20 Х/ф «Папа напрокат» (12+)
17:50 Х/ф «Не говорите мне о нём» (12+)
19:30 Х/ф «Детдомовка» (12+)
22:45 Х/ф «Ожерелье» (12+)
00:30 Х/ф «Смерть на языке цветов» (16+)
03:30 Х/ф «Два дня» (16+)

ПЯТНИЦА!

05:00, 03:40 «Секреты на кухне» (16+)
06:00, 03:10, 04:30 «Пятница News» (16+)
06:20 «Запретный Китай» (16+)
07:10 «Запретная Индия» (16+)
08:10 «Молодые ножи. Новая кровь» (16+)
10:30, 12:00, 13:00, 14:00, 15:00, 16:00, 17:00, 17:50 «Черный список. На кухне» (16+)
19:00 «Выживалити. Наследники» (16+)

МАТЧ ТВ

06:00 «Формула 1. Гаснут огни» (12+)
06:30 «Матч! Парад» (16+)
07:00, 09:00, 13:30, 03:50 Новости (12+)
07:05, 11:30, 19:30, 22:00 Все на Матч! (12+)
09:05 «Небесная грация» (6+)
09:25 «Лучшие из лучших» (12+)
09:55 Чемпионат Европы по водным видам спорта. Открытая вода. Женщины 3 км (6+)
11:55 Чемпионат Европы по водным видам спорта. Открытая вода. Мужчины 3 км (6+)
13:35 Футбол. Fonbet Кубок России. Обзор (6+)
14:30 Смешанные единоборства. One FC (16+)
19:55 Футбол. Лига Пари. «Торпедо» (Москва) - «Сочи» (6+)
23:10 Д/ф «Артур Дмитриев. Быть Человеком» (12+)
00:35 Автоспорт. Дрифт. RDS GP (6+)
01:35 II Всероссийская спартакиада. Бокс (16+)

РЕН-ТВ

05:00 «Самые шокирующие гипотезы» (16+)
06:00 «С бодрым утром!» (16+)
08:30, 12:30, 16:30, 19:30 Новости (16+)
09:00 Документальный спецпроект (16+)
10:00 Д/п «Засекреченные списки» (16+)
11:00 «Как устроен мир» (16+)
12:00, 16:00, 19:00 «Информационная программа 112» (16+)
13:00, 17:00, 04:00 «Тайны Чапман» (16+)
18:00, 03:20 «Главные тайны мира» (16+)
20:00 «Безумные факты» (16+)
20:30 Х/ф «Время псов» (18+)
22:15 Х/ф «Кровь за кровь» (18+)
00:15 Х/ф «Форсаж. Полный вперед!» (18+)
01:50 Х/ф «Анон» (16+)

ТВ–ПРОГРАММА

СУББОТА 8 августа

ПЕРВЫЙ КАНАЛ

06:00 «Доброе утро. Суббота» (0+)
09:45 «Слово пастыря» (0+)
10:00, 12:00, 18:00 Новости (12+)
10:15 «Альфонсы. Ловушка для одиноких сердец». Специальный репортаж (12+)
11:10 «Вспомнить всё» (12+)
12:15 «Поехали!» (12+)
13:05 Т/с «Один шанс на троих» (16+)
17:05 «Кто хочет стать миллионером?» (16+)
18:20, 21:35 «Сегодня вечером» (16+)
21:00 Время (12+)
23:30 Х/ф «История моей жены» (16+)
02:15 Подкаст.Лаб (16+)

РОССИЯ 1

05:00 «Утро России. Суббота» (12+)
08:00 Местное время. Суббота (12+)
08:35 «По секрету всему свету» (12+)
09:00 «Формула еды» (12+)
09:25 «Пятеро на одного» (12+)
10:10 «Сто к одному» (12+)
11:00, 14:00, 17:00, 20:00 Вести (12+)
11:30 «Наши. Военкоры» (12+)
12:00 «Доктор Мясников» (12+)
13:00 «Большие перемены» (12+)
14:30, 20:50 Вести. Местное время (12+)
14:50 «Юмор! Юмор! Юмор!!!» (16+)
17:50 «Привет, Андрей!» (12+)
21:00 Х/ф «Последний богатырь: Корень Зла» (6+)
23:05 Х/ф «Последний богатырь: Посланник Тьмы» (6+)
01:05 Х/ф «Перевод с турецкого» (12+)
04:30 Х/ф «Напрасная жертва» (12+)

РОССИЯ 24

05:00, 06:00, 08:00, 09:00, 11:00, 12:00, 13:00, 14:00, 17:00, 18:00, 19:00, 20:00, 21:00, 22:00, 23:00, 00:00, 01:00, 02:00, 03:00, 04:00 Вести (12+)
05:10, 11:10, 21:35, 02:25 Специальный репортаж (12+)
05:35, 11:35, 22:35 Погода 24 (12+)
06:15 Двенадцать (12+)
07:00 Международное обозрение (12+)
10:05, 16:05, 04:05 Расследование Эдуарда Петрова (12+)
15:20 Вести. Дежурная часть (12+)
17:35, 23:10, 23:35 Мобильный репортер (12+)
01:10 Репортаж (12+)
03:20 Вести. Дежурная часть (Итоги) (12+)

ЛУГАНСК-24

05:05, 09:00 Новости (16+)
06:35, 20:15 Легенды русского балета (12+)
07:05 Х/ф «Город мастеров» (16+)
08:25, 15:50 Кухни народов (12+)
09:30 Содружество «Донбасс» (12+)
09:45 Женя путешествует (12+)
10:00 Ваш вопрос наш ответ (12+)
10:35 Детское время (6+)
11:00, 19:30, 03:25 Россия. Связь времен (12+)
11:30, 03:50 Большой скачок (12+)
12:00, 04:15 Обернитесь (12+)
12:20, 00:10 Т/с «И снова будет день» (12+)
16:30 Максим Фадеев. Большой сольный концерт (16+)
17:50, 04:30 Х/ф «На Дерибасовской хорошая погода, (12+)
19:20 Страна 404 (16+)
20:00 Актуальное интервью (12+)
20:45 Наука и технологии сегодня (16+)
21:30 ДНК России (12+)
22:00 Х/ф «Лев Яшин.Вратарь моей мечты» (16+)
23:50 Луганский характер (12+)
00:05 День в истории (12+)

НТВ

04:25, 08:20 Т/с «Пляж. Жаркий сезон» (16+)
08:00, 10:00, 16:00, 19:00 Сегодня (12+)
08:25 «Поедем, поедим!» (16+)
09:25 «Едим дома» (0+)
10:20 «Главная дорога» (16+)
11:00 «Живая еда» (12+)
12:00 «Квартирный вопрос» (0+)
13:00 «Сатья» (16+)
14:00 «Основано на реальных Событиях» (16+)
15:00 «Своя игра» (0+)
16:20 «Следствие вели...» (16+)
19:40 Т/с «Невский. Чужой среди чужих» (16+)
23:30 Шоу «Маска» (12+)
03:20 Т/с «Агентство скрытых камер» (16+)

5 КАНАЛ

05:00, 05:15, 05:55, 06:40, 07:20, 08:10, 10:05, 11:00, 11:55, 12:45, 13:35, 14:30, 15:20, 18:05, 19:00, 19:50, 20:45, 21:40, 22:30, 23:25, 00:20 Т/с «Условный мент 5» (16+)
09:00 «Страна советов» (16+)
09:30 «Стройнадзор» (16+)
16:20, 17:10 Т/с «Условный мент 6» (16+)
01:05 «Светская хроника» (16+)

КАРУСЕЛЬ

05:00 «Ранние пташки» (0+)
07:00 «С добрым утром, малыши!» (0+)
07:30, 10:25 М/с «Ми-Ми-Мишки» (0+)
10:00 «У меня лапки» (0+)
12:35 М/с «Волшебная радуга» (0+)
14:35, 16:10 М/с «Простоквашино» (0+)
16:00 «Что, зачем и почему?» (0+)
17:00 Т/с «Каникулы Светофоровых» (6+)
17:30 М/с «Барбоскины» (0+)
19:30 Семейное кино. «Линцесса. Тайны леса» (6+)
21:00 «Спокойной ночи, малыши!» (0+)
21:15 М/с «Гроша и мистер Ви» (6+)
22:35 М/с «Дикие скричеры!» (6+)
23:00 М/ф «Дед Мороз и лето» (0+)
23:25 М/ф «Бобик в гостях у Барбоса» (0+)
23:35 М/ф «Малыш и Карлсон» (0+)
23:55 М/ф «Карлсон вернулся» (0+)
00:15 М/ф «Замок лгунов» (0+)
00:30 М/ф «Котёнок с улицы Лизюкова» (0+)
00:40 М/ф «Песенка мышонка» (0+)
00:50 М/ф «Рикки-Тикки-Тави» (0+)
01:10 М/ф «Мы с Шерлоком Холмсом» (0+)
01:20 М/ф «Кентервильское привидение» (0+)
01:40 М/ф «Золушка» (0+)

ОТР

05:05, 14:05 Д/п «Большая страна: открытие. Сибирь: время и люди» (12+)
06:00 «На приёме у главного врача с Марьяной Лысенко» (12+)
06:25 Х/ф «Юность Максима» (0+)
08:00 «Пёстрый мир» (12+)
09:00, 15:50 «Календарь» (12+)
09:30, 01:30 Х/ф «Алые паруса» (6+)
10:55, 12:05 Х/ф «Точка, точка, запятая...» (0+)
12:00, 15:00, 19:00 Новости (12+)
12:20 Х/ф «Тайна записной книжки» (12+)
13:35 Д/ф «Город с историей» (12+)
15:05 Специальный репортаж (12+)
15:20 «Песня остаётся с человеком» (12+)
15:35 «Отчий дом» (12+)
16:15 «Очевидно. Вероятно» (12+)
17:00 «Это сделано в России» (12+)
17:10 Х/ф «Полицейская история» (16+)
19:15 «Очень личное с Виктором Лошаком» (12+)
20:00 «Вспомнить всё» (16+)
20:30 Х/ф «Валентин и Валентина» (6+)
21:55 Х/ф «Дождливый день в Нью-Йорке» (16+)
23:25 Х/ф «Чувства Анны» (18+)

ТВ-ЦЕНТР

06:05 «Москва резиновая» (16+)
06:25 Д/ф «Олег Басилашвили. Переиграть судьбу» (16+)
07:05 «Православная энциклопедия» (6+)
07:30 Х/ф «Речная сказка» (16+)
09:25 Х/ф «Сын» (12+)
11:30, 14:30, 22:00 События (16+)
11:45 Анекдот-клуб «Нехмурые люди» (16+)
12:20 Х/ф «Жених из майами» (16+)
13:55, 14:45 Х/ф «Детдомовка» (12+)
17:55 Х/ф «Подъём с глубины» (12+)
22:20 Д/ф «СМЕРШ. Ловушка для самурая» (16+)
23:05 «Девяностые. Пауки в банках» (16+)
23:50 Д/ф «СС. Прислужники зла» (16+)
00:35 Д/ф «Суд истории. Письма из Хиросимы.» (16+)
01:20 Д/ф «Барбара Брыльска. Злой ангел» (16+)
02:05 Д/ф «Лидия Иванова. Секс и жареная картошка» (16+)
02:45 Д/ф «Юрий Белов. Кошмар карнавальной ночи» (16+)
03:30 Д/ф «Ирина Метлицкая. Предчувствие смерти» (16+)
04:10 Д/с «Актерские драмы. Бег за молодостью» (16+)
04:55 Д/с «Актерские драмы. Борьба за роль» (16+)

СТС

05:00 Шоу «Уральские пельмени» (16+)
08:50 «ПроСТО кухня» (12+)
10:00, 04:05 «100 мест, где поесть» (16+)
11:00 «Две стороны одной страны» (16+)
12:00 «Чем заняться в выходные?» (16+)
12:35 М/ф «Приключения панды» (6+)
14:25 Х/ф «Голос из космоса» (6+)
16:25 Х/ф «Фукусима» (12+)
19:00 Х/ф «Коломбиана» (18+)
21:05 Х/ф «Детка на драйве» (18+)
23:25 Х/ф «Бегущая по льду» (16+)
01:10 Х/ф «В кольце времени» (16+)

ДОМАШНИЙ

05:45, 06:30 Х/ф «Родня» (16+)
07:30 Т/с «Ночная сказка» (16+)
11:10 Т/с «Любовь - не картошка» (16+)
19:00 Т/с «Излечу твои раны» (16+)
23:15 Х/ф «Бывшие любимые» (16+)
02:50 Д/с «Знать будущее. Жизнь после Ванги» (16+)

ПОБЕДА

05:40 Х/ф «Виват, гардемарины!» (16+)
08:00 Х/ф «Гардемарины III» (16+)
09:50 Х/ф «Слуга государев» (16+)
12:00 Т/с «Великая» (16+)
23:15 Х/ф «Смотри на меня!» (16+)
01:20 Х/ф «Три дня до весны» (16+)
03:05 Т/с «Последний бронепоезд» (16+)

ЗВЕЗДА

05:05 Х/ф «Кольца Альманзора» (0+)
06:05 Х/ф «Зеленый фургон» (12+)
09:00, 13:00, 19:00 Новости дня (16+)
09:15 Х/ф «Неуловимые мстители» (6+)
10:50 Х/ф «Новые приключения неуловимых» (6+)
12:35, 13:20 Х/ф «Корона российской империи, или снова неуловимые» (6+)
15:50, 19:25 Т/с «Мираж» (0+)
20:50, 23:50 Т/с «Приключения Шерлока Холмса и доктора Ватсона» (0+)
03:20 Х/ф «Под каменным небом» (12+)
04:45 Д/с «Шедевры военных музеев» (12+)

МИР

05:00 Мультфильмы (12+)
05:10 Х/ф «Табор уходит в небо» (12+)
06:45 Х/ф «Берегись автомобиля» (0+)
08:20 «Игра в кино. Мультфильмы» (16+)
09:00, 10:10 Х/ф «Приступить к ликвидации» (0+)
10:00, 13:00, 18:00 Вместе каждый день (12+)
12:00, 13:15 Х/ф «Через Гоби и Хинган» (12+)
15:35, 18:15 Т/с «СМЕРШ» (16+)
20:00 Т/с «Ялта-45» (16+)
00:05 Х/ф «Бумбараш» (0+)
02:10 «Наше кино. История большой любви» (16+)
02:35 Х/ф «Учитель танцев» (6+)

ТНТ

07:00, 03:30 Т/с «Однажды в России» (16+)
11:30 «Кто куда» (16+)
12:00 «Битва экстрасенсов» (16+)
18:30 «Мастер игры» (16+)
21:00, 00:00 «Игра вслепую» (16+)
23:00, 01:50 «Женский стендап» (18+)

РОДНОЕ КИНО

00:35 Х/ф «Золотое дно» (12+)
02:45 Х/ф «Человек, который брал интервью» (0+)
04:25 Х/ф «Наш человек в Сан-Ремо» (0+)
06:25 Т/с «Мастер и Маргарита» (16+)
11:10 Х/ф «Капитан» (16+)
13:00 Х/ф «Жили-были» (18+)
14:40 Х/ф «Меня зовут Арлекино» (16+)
17:10 Х/ф «На Дерибасовской хорошая погода, или на Брайтон Бич опять идут дожди» (16+)
19:00 Х/ф «Укрощение строптивого» (12+)
21:00 Х/ф «Теща» (16+)
22:20 Х/ф «Бумер» (12+)

РУССКИЙ РОМАН

05:00 Х/ф «Княжна из «хрущевки» (12+)
07:45 Х/ф «Крестная» (12+)
11:15 Х/ф «Жизнь рассудит» (12+)
14:20 Х/ф «Наследница» (16+)
17:45 Х/ф «Сжигая мосты» (12+)
21:00 Х/ф «Серёжки с сапфирами» (12+)
00:15 Х/ф «Третий должен уйти» (12+)
03:25 Х/ф «Звезды светят всем» (12+)

ПЯТНИЦА!

05:00, 03:40 «Секреты на кухне» (16+)
05:30, 02:30, 04:30 «Пятница News» (16+)
06:00 «Кондитер» (12+)
07:00 «Умнее всех» (12+)
08:20 «Гастротур» (16+)
09:00, 10:30, 12:10 «Четыре дачи» (16+)
13:40, 14:40, 15:40, 16:40, 17:40, 18:40, 19:40, 20:40, 21:40 «Черный список. На кухне» (16+)
23:00 «Доспехи бога: В поисках сокровищ» (16+)
01:00, 01:50 Т/с «Хадсон и Рекс» (16+)
02:50 «На ножах» (16+)

МАТЧ ТВ

06:00 Бокс. Bare Knuck1e FC (16+)
07:00, 12:45, 16:00 Новости (12+)
07:05, 13:50, 16:05, 18:30, 00:30 Все на Матч! (12+)
09:00 «Дело №» (16+)
09:30 Д/ф «Артур Дмитриев. Быть Человеком» (12+)
10:55 Чемпионат Европы по водным видам спорта. Открытая вода. Смешанная эстафета (6+)
12:50 Автоспорт. Чемпионат России. Игора Драйв. SMP Formu1a 4 (6+)
14:25 Чемпионат Европы по водным видам спорта. Хайдайвинг. Женщины (6+)
16:55 II Всероссийская спартакиада. Церемония открытия (6+)
20:15 Футбол. Альфа-Банк Российская Премьер-Лига. «Ростов» (Ростов-на-Дону) - ЦСКА (6+)
22:35 Футбол. Чемпионат Португалии. «Эштрела» - «Спортинг» (6+)

РЕН-ТВ

05:00, 02:10 «Самые шокирующие гипотезы» (16+)
06:00 «С бодрым утром!» (16+)
08:30, 12:30, 16:30, 19:30 Новости (16+)
09:00 «Минтранс» (16+)
10:00 «Самая полезная программа» (16+)
11:00, 13:00 «Военная тайна» (16+)
15:00 «Совбез» (16+)
16:00 «Информационная программа 112» (16+)
16:55 Документальный спецпроект (16+)
18:10 Д/п «Засекреченные списки» (16+)
20:00 «Дикий, дикий мир» (16+)
20:30 Х/ф «Катастрофа» (16+)
22:30 Х/ф «Водопад смерти» (18+)
00:30 Х/ф «Убей меня трижды» (18+)

ВОСКРЕСЕНЬЕ 9 августа

ПЕРВЫЙ КАНАЛ

06:00, 10:00, 12:00, 18:00 Новости (12+)
06:10 «Играй, гармонь любимая!» (12+)
06:55 «Часовой» (12+)
07:25 «Здоровье» (16+)
08:30 «Золотая коллекция Союзмультфильма» (0+)
09:10 «Непутевые заметки» (12+)
09:30 «Мечталлион» (12+)
10:15 «Жизнь своих» (12+)
11:10 «Повара на колесах» (12+)
12:15 Д/ф «Москва. Дом, в котором мы живем» (12+)
13:20 «Видели видео?» (0+)
14:15 Д/ф «Николай Бурляева Вспомнить всё» (12+)
15:15 Х/ф «Иваново детство» (0+)
17:05 «Альфонсы. Ловушка для одиноких сердец». Специальный репортаж (12+)
19:00 Т/с «Скрытые мотивы» (16+)
21:00 Время (12+)
23:00 «Большая игра» (16+)
00:10 Подкаст.Лаб (16+)

РОССИЯ 1

06:05 Х/ф «Когда цветёт сирень» (16+)
08:00 Местное время. Воскресенье (12+)
08:35 «Когда все дома» (6+)
09:25 «Утренняя почта» (12+)
10:10 «Сто к одному» (12+)
11:00, 17:00, 20:00 Вести (12+)
11:40 Вести. Местное время (12+)
12:10 «В кругу друзей» (12+)
12:50 Х/ф «Последний богатырь: Корень Зла» (6+)
15:05 Х/ф «Последний богатырь: Посланник Тьмы» (6+)
17:50 «Песни от всей души» (12+)
22:30 Х/ф «Аэропорт» (12+)
00:05 Х/ф «Позывной «Пассажир» (16+)
01:50 Х/ф «Тарас Бульба» (16+)

РОССИЯ 24

05:00, 06:00, 07:00, 08:00, 10:00, 11:00, 13:00, 14:00, 15:00, 16:00, 17:00, 18:00, 19:00, 19:25 Вести (12+)
05:35 Мобильный репортер (12+)
06:02, 13:05, 16:30 Специальный репортаж (12+)
08:20 Вести. Дежурная часть (Итоги) (12+)
10:10 Парламентский час (12+)
11:25 Неделя в городе (12+)
12:00 Территория смыслов (12+)
17:20 Вести. Наука (12+)
17:35 Церковь и мир (12+)

ЛУГАНСК-24

05:05, 00:05 День в истории (12+)
06:10 Агробудущее (12+)
06:35 Легенды русского балета (12+)
07:05, 03:30 Жара лайт (16+)
08:10, 04:35 Из России с любовью (12+)
09:00 ДНК России (12+)
09:30, 20:30 Актуальное интервью (12+)
09:45 Достояние Республики (12+)
10:00 Просто про финансы (12+)
10:05 Детское время (6+)
10:45 Х/ф «Город мастеров» (16+)
12:05 Музей Фаберже (6+)
12:40 Т/с «Чисто московские убийства» (16+)
19:05 Максим Фадеев. Большой сольный концерт (16+)
20:50 Т/с «Преступление» (16+)
00:10 Х/ф «Лев Яшин.Вратарь моей мечты» (16+)
02:00 Х/ф «На Дерибасовской хорошая погода, или На Брайтон-бич опять идут дожди» (16+)

НТВ

04:20 Т/с «Пляж. Жаркий сезон» (16+)
08:00, 10:00, 16:00, 19:00 Сегодня (12+)
08:20 «У нас выигрывают!» (12+)
10:20 «Инженеры Победы. Народный ВПК» (16+)
11:00 «Чудо техники» (12+)
12:00 «Дачный ответ» (0+)
13:00 «НашПотребНадзор» (16+)
14:00 10 лет в эфире! «Однажды..» (16+)
15:00 «Своя игра» (0+)
16:20 «Следствие вели...» (16+)
18:00, 19:40 Т/с «Дельфин» (16+)
22:40 Международный музыкальный фестиваль «Dream Fest-2026» (12+)
01:30 Шоу «Маска» (12+)

5 КАНАЛ

05:00, 05:35, 04:15 Т/с «Свидетели» (16+)
06:15, 02:35 Х/ф «Блеф» (12+)
08:05, 09:00, 09:55, 10:45, 11:40, 12:40, 13:30, 14:25, 15:20, 16:15, 17:10, 18:05, 19:00, 19:55, 20:45, 21:40 Т/с «Следопыт» (16+)
22:35, 23:40, 00:40, 01:40 Т/с «Призрак» (16+)

КАРУСЕЛЬ

05:00 «Ранние пташки» (0+)
07:00 «С добрым утром, малыши!» (0+)
07:30 М/с «Супер МЯУ» (0+)
08:55 М/с «Зебра в клеточку. Яркие дни» (0+)
10:00, 12:15 М/с «Буба» (6+)
11:40 М/с «Бумажки» (0+)
14:00 «Дети в стране Безопасного Движения» (0+)
14:10 М/с «Ум и Хрум» (0+)
15:55 Семейное кино. «Принцесса и дракон» (6+)
17:00 Т/с «Каникулы Светофоровых» (6+)
17:30 М/с «Горошек и компания» (6+)
19:20 М/с «Лунтик» (0+)
21:00 «Спокойной ночи, малыши!» (0+)
21:15 М/с «Геройчики» (0+)
22:35 М/с «Дикие скричеры!» (6+)
23:00 М/с «Тюленьки» (6+)
02:00 «Зоомания» (6+)
02:20 М/с «Смешарики» (0+)

ОТР

05:05, 14:05 Д/п «Большая страна: открытие. Сибирь: время и люди» (12+)
06:00, 00:30 Х/ф «Трамвай «Желание» (16+)
08:00, 17:00 «Пёстрый мир» (12+)
09:00, 16:00 «Календарь» (12+)
09:30, 04:00 М/ф «Конёк-Горбунок» (0+)
10:25 «На приёме у главного врача с Марьяной Лысенко» (16+)
11:20, 12:05 Х/ф «Ищите женщину» (0+)
12:00, 15:00, 19:00 Новости (12+)
13:50 «Конструкторы будущего» (12+)
15:05 «Моя история. Марина Брусникина» (16+)
16:30 «Свет и тени. Элвис Пресли» (16+)
17:40 Х/ф «Тайна записной книжки» (12+)
19:15 Х/ф «Моонзунд» (12+)
21:25 Х/ф «Гость» (16+)
23:05 Д/ф «История кино. Новое поколение» (18+)
02:30 Х/ф «Дождливый день в Нью-Йорке» (16+)

ТВ-ЦЕНТР

05:35 «10 самых... Фальшивые донжуаны» (16+)
06:00 Х/ф «Встреча на встречке» (16+)
07:45 Х/ф «Одна тень на двоих» (16+)
11:30, 14:30, 00:40 События (16+)
11:45 Х/ф «Золотая мина» (0+)
14:45 Д/ф «Дорогие товарищи. Оборотни в погонах» (16+)
15:35 Д/ф «Охота на маньяка. Дело кота в цилиндре» (16+)
16:25 Д/ф «Настоящий детектив. Грехи «Эдема» (16+)
17:15 Х/ф «Зовите ермолова!» (16+)
20:55 Х/ф «Моя любимая мишень» (12+)
00:55 «Петровка, 38» (16+)
01:05 Х/ф «Конь изабелловой масти» (12+)
04:20 Д/с «Актёрские судьбы. Ольга Мелихова и Владимир Толоконников» (16+)
04:50 Д/ф «Большое кино. Афоня» (16+)

СТС

05:00, 04:15 «100 мест, где поесть» (16+)
08:20 «ПроСТО кухня» (12+)
09:00 «Две стороны одной страны» (16+)
10:00 М/ф «Приключения панды» (6+)
11:50 М/ф «Лея и волшебная карта» (12+)
13:40 М/ф «Последний дракон» (6+)
15:35 Х/ф «Приключения Аладдина» (16+)
17:25 Х/ф «Астерикс и Обеликс: Поднебесная» (16+)
19:40 Х/ф «Ассасин: Битва миров» (16+)
22:15 Х/ф «Битвы монстров» (16+)
00:00 Х/ф «Восстание» (12+)
01:40 Х/ф «Прибывшие» (18+)
02:55 Х/ф «Синдром» (16+)

ДОМАШНИЙ

06:25, 06:30 Т/с «Ночная сказка» (16+)
10:00 Т/с «Редкая группа крови» (12+)
19:00 Х/ф «За финишной чертой» (16+)
23:15 Х/ф «Двое на краю» (16+)
02:50 «Одна за всех» (16+)
03:15 Д/с «Знать будущее. Жизнь после Ванги» (16+)

ПОБЕДА

05:25 Х/ф «Егерь» (16+)
07:05 Х/ф «Классик» (16+)
09:00 Т/с «Жёлтый глаз тигра» (16+)
00:05 Х/ф «Батя» (16+)
01:25 Х/ф «Родные» (16+)
03:00 Х/ф «Кукушка» (16+)

ЗВЕЗДА

05:40 Х/ф «Дачная поездка сержанта Цыбули» (12+)
07:05 Х/ф «Отец солдата» (0+)
09:00 Новости недели (16+)
09:25 «Служу России» (12+)
09:55 «Военная приемка» (12+)
10:40 «Легенды армии с Александром Маршалом» (12+)
11:30 Д/с «Война миров. МиГ-21 против «Фантомов». Вьетнамское противостояние» (16+)
12:20 «Код доступа. Отцы украинского ЦИПСО: тайная война британских «Чиндитов» (12+)
13:30 Т/с «Команда 8» (16+)
18:00 Новости дня (16+)
18:15 Д/с «Незримый бой» (16+)
22:35 Т/с «Мираж» (0+)
02:30 Х/ф «Застава в горах» (12+)
04:05 Х/ф «Сицилианская защита» (12+)

МИР

05:00 Х/ф «Свадьба» (16+)
05:50 Мультфильмы (12+)
06:40 Х/ф «Максимка» (0+)
08:15 «Диктор делает» (16+)
08:40 «ФазендаЛайф» (6+)
09:05, 10:10 Х/ф «Сыновья Большой Медведицы» (0+)
10:00, 13:00, 18:00 Вместе каждый день (12+)
11:15 Х/ф «Чингачгук - Большой Змей» (0+)
13:15 Х/ф «След Сокола» (12+)
15:35 Х/ф «Белые волки» (12+)
17:40, 18:15 Х/ф «Братья по крови» (16+)
19:40 Х/ф «Вождь Белое Перо» (0+)
21:20 Т/с «Сердца трех» (12+)
02:05, 04:45 «Наше кино. История большой любви» (16+)
02:30 Х/ф «Таинственный остров» (16+)
03:55 Х/ф «Антоша Рыбкин» (12+)

ТНТ

07:00, 02:15 Т/с «Однажды в России» (16+)
11:00 «Битва экстрасенсов» (16+)
18:30 «Большой куш» (16+)
21:00 «Погоня» (16+)
23:00 «Шоу Воли» (16+)
00:10 «Мастер игры» (16+)

РОДНОЕ КИНО

00:30 Х/ф «Побег» (18+)
03:05 Х/ф «Стреляющие горы» (16+)
06:45 Т/с «Мастер и Маргарита» (16+)
11:40 Х/ф «Блеф» (12+)
13:45 Х/ф «Человек, который брал интервью» (0+)
15:30 Х/ф «Кащей Бессмертный» (0+)
16:45 Х/ф «Каникулы строгого режима» (12+)
19:00 Х/ф «Классик» (16+)
20:55 Х/ф «Криминальный квартет» (12+)
22:40 Х/ф «Сын за отца...» (16+)

РУССКИЙ РОМАН

05:05 Х/ф «Несладкая месть» (12+)
08:40 Х/ф «Родные пенаты» (12+)
11:45 Х/ф «Любовь нежданная нагрянет» (12+)
15:00 Х/ф «Дни Надежды» (12+)
16:35 Х/ф «Букет» (16+)
18:20 Х/ф «Книжная девочка» (16+)
21:30 Х/ф «Ледяное сердце Северины» (16+)
00:50 Х/ф «Штамп в паспорте» (12+)
04:25 Х/ф «Папа напрокат» (12+)

ПЯТНИЦА!

05:00, 03:40 «Секреты на кухне» (16+)
05:50, 02:20, 04:30 «Пятница News» (16+)
06:20 «Гастротур» (16+)
07:00 «Запретный Китай» (16+)
07:50 «Запретная Индия» (16+)
08:50 «Как люди живут» (16+)
10:00, 10:50 «Во что верят люди» (16+)
11:50 «Экспедиция с Алексеем Столяровым» (16+)
12:40 «Космическая экспедиция» (16+)
14:00, 15:00, 16:10 «Белая амазонка» (16+)
17:20, 18:20, 19:30, 20:50 «Погнали!» (16+)
00:00, 01:00, 01:40 Т/с «Хадсон и Рекс» (16+)
02:50 «На ножах» (16+)

МАТЧ ТВ

06:00 Смешанные единоборства. One FC (16+)
07:00, 12:05, 00:05, 03:55 Новости (12+)
07:05, 12:10, 00:10 Все на Матч! (12+)
08:55 II Всероссийская спартакиада. Синхронное плавание. Дуэты (6+)
10:30 «Чемпионы на все времена. Олег Молибога» (12+)
11:00 «Вы это видели» (12+)
13:05 Автоспорт. Российская серия кольцевых гонок. Игора Драйв. SMP GT (6+)
14:25 Футбол. Суперлига. Женщины. «Локомотив» (Москва) - ЦСКА (6+)
16:30 Футбол. Альфа-Банк Российская Премьер-Лига. «Зенит» (Санкт-Петербург) - «Родина» (Москва) (6+)
19:30 Футбол. Альфа-Банк Российская Премьер-Лига. «Спартак» (Москва) - «Краснодар» (6+)
22:35 «После футбола с Георгием Черданцевым» (12+)
01:30 II Всероссийская спартакиада. Бадминтон (6+)
04:00 Регби. Чемпионат России. «Динамо» (Москва) - «ВВА-Подмосковье» (Монино) (12+)

РЕН-ТВ

05:00, 00:30 «Самые шокирующие гипотезы» (16+)
06:00 «С бодрым утром!» (16+)
08:30, 12:30, 16:30, 23:00 Новости (16+)
09:00 «Самая народная программа» (16+)
10:00 «Знаете ли вы, что?» (16+)
11:00 «Наука и техника» (16+)
12:00, 16:00 «Информационная программа 112» (16+)
13:00 «Неизвестная история» (16+)
14:00 «Легенды и мифы» (16+)
16:55 «Что мы знаем о планете земля?» (16+)
17:55, 23:25 Документальный спецпроект (16+)
18:55 Х/ф «Крокодил Данди» (16+)
20:45 Х/ф «Крокодил Данди 2» (16+)

Нацпроект

Высокая точность обследования – залог победы над болезнью

В рамках реализации региональной программы «Борьба с онкологическими заболеваниями», являющейся частью национального проекта «Продолжительная и активная жизнь», в Алчевском онкологическом диспансере введен в эксплуатацию современный компьютерный томограф. О значении такого новшества мы поговорили с главным врачом лечебного учреждения Анатолием Сибирцевым.



Анатолий Сибирцев рассказывает о преимуществах нового компьютерного томографа

– Компьютерная томография как метод обследования сегодня входит практически во все протоколы обследования онкобольных, – сразу отметил Анатолий Петрович.

– Значит, наличие такого аппарата – не роскошь, а объективная необходимость для современного процесса определения заболевания?

– Совершенно верно. С помощью компьютерного томографа мы исключаем случаи, которые влекут за собой ошибку в диагнозе и неправильное лечение. А точная диагностика в онкологии – вопрос не только здоровья, но и жизни.

– Компьютерный томограф позволяет обследовать любой орган?

– Да, мы можем сканировать весь организм с высокой точностью. Наш аппарат делает 64 среза. То есть сканируется один сантиметр ткани любого органа и на этом сантиметре делается 64 среза. Упрощенно говоря, 64 снимка. А если применяется контрастирование, то есть вводится контрастное вещество, оно подсвечивает эти образования в любом органе. Скрытого практически не остается: даже опухоль размером меньше сантиметра можно определить и диагностировать.

– Это точность, недостижимая другими способами?

– Разрешение КТ намного выше обычного рентгеновского снимка и УЗИ. Хотя все эти методы дополняют друг друга, мы опираемся на все, когда устанавливаем общую картину заболевания.

– Значит, шансы пациента на благополучное исцеление существенно возрастают благодаря ранней и точной диагностике?

– Конечно. Мы набираем обороты, это новая для нас опция. Врач Ольга Погорелова и лаборант Анна Ниманихина прошли специальное обучение, теперь нарабатывают опыт.

– Радует, что компьютерный томограф – не единственное обновление оборудования диспансера.

– Да, за последние два-три года особенно многое изменилось. И новое оборудование приобретаем, и старое обновляем. Конечно, ситуация кардинально отличается от прежней. Финансирование есть, работаем в системе обязательного медицинского страхования, которое тоже финансирует нам оказание медицинской помощи в разделе приобретения оборудования, медикаментов, оплаты труда. Словом, мы в системе. И Вологде, нашим шефам, огромное спасибо, они в нужный момент закрыли нам некоторые бреши.

– Анатолий Петрович, что эти изменения значат лично для вас – человека, проработавшего в онкодиспансере почти 30 лет и уже больше десяти лет возглавляющего его?

– Я рад, что мы подтягиваемся к тем стандартам оказания медицинской помощи, которые существуют во всей России. Думаю, что со временем будем соответствовать всем требованиям и оказывать медицинскую помощь на общепринятом уровне – высококвалифицированную, специализированную. Рад, что каждое наше обновление – это для пациентов новый шаг к победе над заболеванием, новый аргумент в пользу выздоровления. Ведь ради этого и работаем.

Юлия Черепнина, фото автора

Врача вызывали?

Не дай себя укусить!

«Ох, лето красное! Любил бы я тебя, когда б не зной да пыль, да комары, да мухи». Этот вздох Александра Сергеевича Пушкина почти стопроцентно актуален. Только единственную сезонную докуку не добавил он в перечень: клещей.



А стоило бы! Мы часто недооцениваем опасность этих членистоногих – и очень напрасно, утверждает **Мария Кутузова**, *врач-инфекционист центральной городской поликлиники АЦГМБ.*

– Одни очень тревожатся по поводу укусов клещей, другие относятся к этому легкомысленно. Но я считаю, тут лучше переволноваться, – говорит Мария Александровна. – Те, кто не придает значения этой опасности, подвергают себя риску заразиться заболеваниями, которые в дальнейшем могут прогрессировать и вызвать не очень приятную симптоматику.

– О каких заболеваниях речь?

– Клещи бывают разных видов, но для нас наиболее опасны иксодовые. Как раз они и переносят такие заболевания, как Лайм-боррелиоз и вирусный энцефалит.

Вирусный энцефалит у нас не настолько распространен, мы не эндемичная территория. Но Лайм-боррелиоз тоже опасен, он может привести даже к поражениям суставов и костной системы. Если не проходить после укуса клеща химиопрофилактику, которую назначают врачи, риск распространения боррелий довольно высок.

– Насколько рискуют жители Алчевска?

– В этом году больше ста пациентов обратилось в травмпункт с укусами. Но есть ведь и те, кто не обращается, кто самостоятельно пытается вытащить клеща. В интернете много лайфхаков: заливать место укуса маслом, спиртом, делать какую-то петельку… Очень не рекомендую так поступать. Клещей обычно вытаскивают не полностью, остаются головка и щупальца. Особенно плохая идея заливать маслами, клещ умирает и выделяет еще больше токсинов. Если он несет вирус, все передает вам. Лучше не трогать, сразу обратиться в травмпункт, где клеща правильно вытащат, обработают место укуса и расскажут, что делать дальше. Некоторые не знают, что есть профилактика Лайм-боррелиоза путем принятия антибактериальных препаратов. Химиопрофилактика проводится после укуса клеща.

– А если человек не знает, что его укусил клещ? Как не пропустить опасность?

– Укусы действительно нечувствительны, потому что клещ выделяет нейротоксин с обезболивающим эффектом. Нет ни боли, ни зуда. Кроме того, клещ, напившись крови, может отвалиться незаметно для своей жертвы. Поэтому очень важен самоосмотр, особенно если вы побывали на даче, в лесу, гуляли с собакой на природе. Кстати, владельцам собак стоит помнить: животное, не будучи укушенным, может принести «кровопийцу» на шерсти.

Стоит пользоваться репеллентами. Они не дают стопроцентной гарантии, но все-таки защищают. И, конечно, закрытая одежда, если собрались на природу.

– Мария Александровна, а если случилось, что остался незамеченным укус клеща и произошло заражение? На какие симптомы нужно обращать внимание?

– Озноб, повышение температуры, возможно головокружение. Признак Лайм-боррелиоза – в месте укуса может быть кольцевидная эритема: участок гиперемии в виде кольца с четким краем. Но она может мигрировать, появляться не в месте укуса. С этими симптомами необходимо обратиться к врачу не затягивая.

Что касается энцефалита – повторюсь, наш регион не эндемичен. Но люди выезжают и на отдых, и на работу. Поэтому важно знать: в городе есть вакцина – профилактика по клещевому энцефалиту. Она в нормальном доступе, в достаточном количестве. Особенно она показана людям с хроническими заболеваниями: для них энцефалит может стать смертельным.

– Нужно направление?

– Нет, ничего не требуется. Надо просто обратиться в поликлинику, в 204-й кабинет. Перед прививкой обязательно проходят медицинское освидетельствование, смотрит инфекционист и дает разрешение на вакцинацию. Примите к сведению и защитите себя.

Беседовала Варвара Волкова, фото автора

№ 18 (149), 31 июля 2026 г. ОГНИ

В нём «копаются» психологи



Состояние после бани

Противоположность молотка

Бегемот

Простонародное имя немца

«Береста» в эпоху фараонов

Охотник, ставший созвездием



«Броня» наших зубов

Беззубый гигант

Горе без ума

Буксировочный ...

1/500 подарка волшебника

Персия сегодня

Преобразователь сигналов

Изобретатель круглого стола

Музыкальный лад

Рама для диоптрий

Сорт сладких яблок

Помогает в выборе одежды

То, что снится голодной курице

Японское горячительное

«Рогалик» в ночном небе

Сало в теле

Теннисист Сампрас

Перо с мягким стержнем

Збручский ... (божество)

Злачная связка

Что в сказке ел Пров?

Враг Отелло

Вода, у которой сладкая жизнь

Птица из саванны

Ликёр с ароматом миндаля

Между двумя точками

«Ихтиологический» суп

Горное селение на Кавказе

Певица по имени Бритни

Штирлиц на Родине

Грабёж в пользу государства

Звонкие колокольчики

Засахаренный фрукт

Каждая из «ля-ля-фа»

Мелкий лесной дикарь

Единица биомассы

Уроженец Петрозаводска

«Окоп» для светильников

Немилость в высшем свете

Столица страны кактусов

Возвышенная равнина

Жигулёвское ...

Одежда того, кто «тянет волынку»

Шарманщик с сыном-дубиной

Передвижение

Овощ из ноты и шага

И брустверь, и шпиндель

Законно обходит законы

Кулёк взглядом геометра

Валюта, которая может «зарычать»

Всепланетный УГРО

Стопка с «талией»

Десерт, похожий на пенопласт

Жвачка для тёлок

«Прикорневая» часть шеи

«Зародыш» депутата

«Хмельной» пародист

Труженики на лобовом стекле

«Чем ... не шутит»

Самая точная мера

Билл в рейтинге журнала «Форбс»

Смертельное сальто

Крик, давший фамилию певице

Дикорастущая верёвка

Вечеринка век назад

«Чувство меры» дирижёра

Философия риска

Актёр Бандерас

Насекомое – «бычий бич»

Каравайка

Ходит в театр без билета

Командующий ратью

Отборочный ...

Потеря

Участок возле дома

Цитадель клерков

«Морозный ворс»

Счастливый соперник Пьеро

Молоко 0 %

Автор романа «Отцы и дети»

Гарант похожести детей

«Дорогие мои» в песне

Сделать ... ушами

Приёмник УКВ

«Пружинка» на стебле гороха

Итог посиделок на льду

Стиль Миланского собора

Боб из двух нот

Стольный град Японии

Клочья волос

Вышибают кулачищем у бочки



«Лапы» фотоаппарата

Костюшкин из «Чая вдвоём»

Учёный, посаженный на цепь



Обобщённый образ, вид

Сказка «Маленький ...»

Деньги, снятые с карточки

Монетное личико

Специя к ржаному хлебу

Пианистка-радистка

Псевдоучение

Хирургический нож

ЗДЕСЬ МОГЛА БЫТЬ ВАША РЕКЛАМА

ГИБДД информирует

За безопасность детей – В ОТВЕТЕ ВЗРОСЛЫЕ

В последнее время в Алчевске участились случаи, когда водителями мотоциклов, скутеров и даже автомобилей становятся подростки. Погоня за адреналином, желание казаться взрослее или просто баловство часто оборачиваются трагедией. Вопрос допуска несовершеннолетних к управлению транспортными средствами стоит сегодня особенно остро и требует жесткого контроля со стороны взрослых.

За рулем любого транспортного средства, будь то мощный мотоцикл или малокубатурный скутер, должен находиться человек, имеющий право управления. **В соответствии с законодательством Российской Федерации управление любым механическим транспортным средством (включая мопеды, скутеры, мотоциклы с объемом двигателя более 50 куб. см) требует наличия водительского удостоверения:**

→ категория «М» – мопеды, скутеры, легкие квадроциклы (с 16 лет);

→ категория «А1» – легкие мотоциклы (до 125 куб. см, с 16 лет);

→ категория «А» – мотоциклы (с 18 лет).

Однако наличие прав – это лишь формальность. Главная опасность кроется в психофизиологической неготовности подростка к управлению. Реакция ребенка или юноши не успевает за дорожной обстановкой, чувство самосохранения притупляется, а риск переоценивается.

Ключевая задача каждого взрослого – сделать управление мототехникой физически и юридически недоступным для своего ребенка без наличия соответствующей категории в водительском удостоверении.

Законодательство четко регламентирует наказание не только для самого несовершеннолетнего, но и для его родителей (законных представителей).

Если ребенок сел за руль без прав, это расценивается как нарушение части 1 статьи 12.7 КоАП РФ. Протокол составляется в отношении несовершеннолетнего, материалы направляются в комиссию по делам несовершеннолетних. Однако штраф в размере от 5 000 до 15 000 рублей ложится именно на плечи родителей или законных представителей. Кроме того, несовершеннолетнего ставят на профилактический учет в подразделение по делам несовершеннолетних.

Сама передача управления транспортным средством лицу, заведомо не имеющему прав (как правило, это делают родители или знакомые), согласно части 3 статьи 12.7 КоАП РФ влечет за собой административный штраф в размере 30 000 рублей.

Уважаемые родители! Помните: если ребенок попадет в дорожно-транспортное происшествие по вашей небрежности, вы рискуете получить не штраф, а реальную уголовную статью.

В соответствии со ст. 125 УК РФ за заведомое оставление ребенка в опасности родителю (законному представителю) несовершеннолетнего грозит до 1 года лишения свободы.

Если в ДТП пострадал или погиб посторонний человек, действия родителя будут рассматриваться в рамках статей за причинение смерти по неосторожности (ст. 109 УК РФ) или нарушение ПДД (ст. 264 УК РФ), что грозит реальным лишением свободы на более длительный срок.

Уважаемые родители! Профилактика – единственный способ избежать трагедий. Нельзя оставлять ключи в доступном месте, закрывать глаза на увлечение ребенка опасной ездой или поощрять его покупкой мощного мотоцикла «на вырост». За каждую секунду, проведенную подростком за рулем без прав, юридическую и моральную ответственность несут взрослые. Помните: цена ошибки – это безопасность и жизнь вашего ребенка.

ОГИБДД ОМВД России «Алчевский»

МЧС предупреждает

Беспечность, которая стоит жизни

С начала года в ЛНР произошло 2118 пожаров. По данным органов дознания МЧС России, 368 из них случились из-за неосторожного обращения с огнем при курении.

Статистика неумолима: каждый пятый пожар возникает из-за непотушенной сигареты. Даже небольшой окурок за считанные минуты наполняет комнату ядовитым дымом.

На этих пожарах погибли 40 человек. Во многих случаях причиной трагедии стала сигарета, выкуренная в состоянии усталости или алкогольного опьянения.

Главное управление МЧС России по Луганской Народной Республике напоминает о простых, но жизненно важных правилах:

• не курите в постели или в кресле, особенно если вы устали или находитесь в состоянии алкогольного опьянения;

• используйте пепельницы из негорючих материалов;

• убедитесь, что сигарета полностью потушена, прежде чем ее выбросить.

Одна минута беспечности может стоить жизни. Берегите себя и своих близких.

Поздравьте коллег, друзей и родных людей
на страницах нашей газеты.

РЕМОНТ КРЫШ
Обр. по тел. + 7 959 127-42-69.
Реклама Кропотка А. В., НПД от 02.03.2023.

● Покупаю пух-перо, старые перины и подушки, свежий пух гуся и утки, самовары. Приеду во все населенные пункты ЛНР. Тел. +7 959 250-09-15.

● В связи с утерей считать недействительным студенческий билет на имя Нескребы Дарьи Андреевны, выданный 06.01.2025 ЛГАКИ им. Матусовского.

● Уголь: орешек, кулак, семечка, курной. Дрова, песок, щебень, граншлак, цемент. Тел.: +7 959 111-28-69, +7 959 511-99-91.
Реклама ИП Музылев А. А., ОГРНИП 323940100162640 от 10.02.2023.

● Куплю дорого: пуховые перины и подушки, телевизоры СССР, магнитофоны СССР, усилители и колонки, значки СССР, радиодетали, платы, осциллографы, сварочный аппарат, наручные часы, зубные коронки, фарфоровые статуэтки, самовар, детские куклы. Тел. +7 959 185-03-64.

Здесь могла быть ВАША РЕКЛАМА.

Реклама
БУРЕНИЕ мощной установкой КАМАЗ.
Ремонт скважин. ИП В. И. Шамонин, ОГРНИП 323940100204919 от 02.06.2023.
Тел.: +7 959 510-51-76, +7 959 115-70-68.

РЕКЛАМА
ВНИМАНИЕ!
22 августа 2026 года состоится скрининговый офтальмологический осмотр квалифицированными врачами-офтальмологами **«ЦЕНТРА ХИРУРГИИ ГЛАЗА»,** г. Волгоград. Диагностика глазных заболеваний, организация хирургической помощи в нашем центре. Прием будет проводиться по адресу: ЛНР, г. Алчевск, проспект Металлургов, 8, «Оптика – Медтехника» (рядом с Лиманским рынком).
Запись по телефону **8 937 750-92-92**. Запись ограничена.
ОГРН 1203400002233 от 19.02.2020, лицензия: серия ВО 008949, № ЛО-34-01-004597 от 02.11.2020.

Налоговая азбука

Продаете недвижимость? Ознакомьтесь!

УФНС России по ЛНР разъясняет порядок налогообложения при продаже унаследованного недвижимого имущества.

Налоговая обязанность по декларированию и уплате НДФЛ при продаже имущества (кроме используемого в предпринимательской деятельности, а также имущества иностранного агента) возникает при условии, если со дня смерти наследодателя до продажи прошло менее трех лет.

При продаже унаследованной недвижимости до истечения минимального срока можно уменьшить налогооблагаемую базу одним из способов:

1. Применить налоговый вычет в размере 1 млн руб. Из суммы продажи вычитается этот лимит, и на остаток суммы начисляется НДФЛ. В случае продажи нескольких объектов недвижимости за один год лимит в 1 млн руб. применяется ко всем сделкам, а не к каждой в отдельности.

2. Уменьшить доход на расходы наследодателя. При наличии документов, подтверждающих расходы (платежные документы, расписки, банковские выписки на имя наследодателя), и если наследодатель не использовал налоговый вычет по этой недвижимости.

Использование обоих способов одновременно законодательством не предусмотрено.

СТАВКИ НДФЛ СЛЕДУЮЩИЕ

Если продавец – гражданин РФ, действует двухступенчатая шкала: НДФЛ 13 % – к доходам в пределах 2,4 млн руб.; НДФЛ 15 % – к сумме свыше 2,4 млн руб. (повышенная ставка применяется только к той части дохода, которая выходит за предел в 2,4 млн руб., а не ко всей сумме целиком).

Если продавец – нерезидент (иностранный гражданин), НДФЛ составит 30 %.

После продажи имущества необходимо:

1. Подать декларацию 3-НДФЛ до 30 апреля года, следующего за годом продажи. Удобнее всего это сделать онлайн через «Личный кабинет налогоплательщика для физических лиц».

2. Уплатить налог до 15 июля того же года. Можно воспользоваться интернет-сервисом «Уплата налогов и пошлин».

Периодическое печатное издание, газета ОГНИ.
Учредитель – ГБУ ЛНР «ЛУГАНЬМЕДИА».
Издатель – ГБУ ЛНР «ЛУГАНЬМЕДИА» .
Газета зарегистрирована в Управлении Роскомнадзора по Южному федеральному округу **01.06.2023**.
Регистрационный номер: серия ПИ № ТУ23-01946.

Тематика и специализация: общественно-политическая, информационно-развлекательная, реклама в соответствии с законодательством Российской Федерации о рекламе.
Главный редактор: Ю. Б. Черепнина.
Дизайн и верстка: А. И. Винюкова.
Корректура: З. К. Путренко.

Номер выпуска: 18 (149).
Дата выхода в свет: 31.07.2026.
Цена газеты – свободная.

Юридический адрес ГБУ ЛНР «ЛУГАНЬМЕДИА»: 291011, Луганская Народная Республика, г. о. город Луганск, г. Луганск, кв-л Еременко, д. 7.
Адрес редакции: 291011, Луганская Народная Республика, г. Луганск, кв-л Еременко, д. 7.
E-mail: ogni@luganmedia.ru.
E-mail ГБУ ЛНР «ЛУГАНЬМЕДИА»: lugmedia@luganmedia.ru.
Подписной индекс: 49814.

Газета отпечатана в ГУП ЛНР «Госреклама»: 291016, г. Луганск, ул. Лермонтова, д. 1Б. Тел. **(857 42) 58-48-31.**
Тираж 300 экз. **Заказ №** 2600218. Печать офсетная. **Объем** 4 п. л.

Редакция сохраняет за собой право сокращения и литературного редактирования без изменения содержания текста. Любое воспроизведение статей, фотографий, идей оформления возможно только с разрешения редакции. Редакция не вступает в переписку по поводу материалов, не принятых к печати. Рукописи и фотоснимки не рецензируются и не возвращаются. Точки зрения редакции и автора публикации могут не совпадать. Ответственность за достоверность информации в рекламе несут рекламодатели.

КЛИНИКА ДОКТОРА КАЛЮЖНОЙ

НАРКОЛОГИЧЕСКАЯ КЛИНИКА ГОТОВА ПОМОЧЬ ЛЮДЯМ С АЛКОГОЛЬНОЙ И НАРКОТИЧЕСКОЙ ЗАВИСИМОСТЬЮ

- Реабилитация и стационар
- Экстренная детоксикация
- Быстрый выезд на дом
- Анонимное лечение
- Вывод из запоя



Звоните нам по номеру телефона: 8 965 177-33-20

ИМЕЮТСЯ ПРОТИВОПОКАЗАНИЯ. НЕОБХОДИМА КОНСУЛЬТАЦИЯ СПЕЦИАЛИСТА

Покупайте «ОГНИ»!

РЕКЛАМА

Зачем тратить время на поиски? Приобрести нашу газету – просто, удобно и выгодно. Получайте самую важную информацию своевременно, и вы всегда будете в курсе того, что происходит в республике, стране и мире.

По вопросам приобретения газеты обращайтесь к нашему специалисту Александру Карпенко

по тел. +7 959 269-36-69 –

ОН ВАМ В ЭТОМ ПОМОЖЕТ!

НЕ ПРОПУСТИТЕ ГЛАВНОЕ!

Читайте нас и будьте в курсе!



ГБУ ЛНР «ЛУГАНЬМЕДИА», ОГРН 1269400000100.

РЕКЛАМА

В «ЛУГАНЬМЕДИА» не хватает только тебя. Сегодня открыты вакансии в Луганске:

бухгалтера, экономиста, специалиста отдела закупок, юрисконсульта, специалиста отдела охраны труда, инженера по охране труда, специалиста отдела сбыта.

Вакансии как в Луганске, так и по территории республики:

корректора, дизайнера, оператора электронного набора и верстки, корреспондента, главного редактора.

С 9:00 до 18:00 ждем тебя на собеседование в офисе. Адрес: г. Луганск, кв-л Еременко, 7; телефон +7 959 269-36-71.

ГБУ ЛНР «ЛУГАНЬМЕДИА», ОГРН 1269400000100.

ИП Жолобов А. А., ОГРНИП 320619600022792 от 13.02.2020.

РЕКЛАМА

СТРОИТЕЛЬСТВО

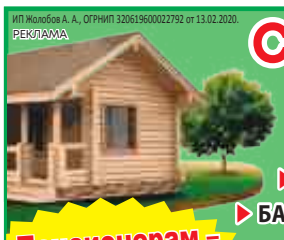

- РЕМОНТ КРЫШ
- ФУНДАМЕНТЫ
- ДОМ С НУЛЯ
- СТЯЖКА ДОМОВ
- ОБШИВКА ДОМОВ
- ЗАБОРЫ
- НАВЕСЫ
- БАНИ
- БЕСЕДКИ
- ПРИСТРОЙКИ и так далее

Пенсионерам – скидка 25 %

+7 959 565-24-25

ПОКАЖИ СВОЙ СКИЛЛ

ОТКРЫТ НАБОР В ВОЙСКА БЕСПИЛОТНЫХ СИСТЕМ

ПРЕИМУЩЕСТВА ДЛЯ СТУДЕНТОВ:

ЛЬГОТНАЯ МАГИСТРАТУРА /АСПИРАНТУРА

АКАДЕМИЧЕСКИЙ ОТПУСК

ПЕРЕХОД НА БЮДЖЕТ

+7 959 102-29-89

Обратите внимание!



Что делать, если заметили БПЛА в небе?

→ Срочно наберите 109, назовите место, время, сколько дронов, куда летят и свои данные.

→ Предупредите людей рядом об опасности.

→ Уходите из зоны, найдите укрытие.

→ Не пользуйтесь лифтом.

→ В помещении держитесь подальше от окон. Используйте «правило двух стен».

Если нашли место падения дрона:

→ не подходите к нему;

→ сообщите по номеру 109, но не звоните рядом с аппаратом – может взорваться.

Категорически запрещено:

→ подходить к упавшим БПЛА;

→ снимать дрон на фото и видео;

→ пытаться сбить его самому;

→ выкладывать фото, видео и любые данные о пролете или падении дронов в соцсети, каналы и чаты.

РУССКАЯ ЦИВИЛИЗАЦИЯ

X международный фотоконкурс

ФОТО. ЛЮДИ. СТРАНА

О КОНКУРСЕ

Масштабный проект, который через искусство фотографии раскрывает красоту России, ее традиции и культурное наследие

КТО МОЖЕТ ПРИНЯТЬ УЧАСТИЕ?

Как профессиональные фотографы, так и любители в возрасте от 18 лет независимо от пола, места жительства и рода занятий

НОМИНАЦИИ

- Уникальная природа
- Лица и поколения
- Архитектура и скульптура
- Традиции большой страны
- Духовные скрепы
- Семейные ценности
- Россия – семья семей

ИТОГИ 2025 ГОДА В ЛУГАНСКОЙ НАРОДНОЙ РЕСПУБЛИКЕ

77 Количество участников

325 Количество поданных работ

УСПЕЙ ПОДАТЬ ЗАЯВКУ ДО 12 ОКТЯБРЯ!

Сайт: русскаяцивилизация.рус

МАКС

ЛУГАНЬМЕДИА ПОДПИСАТЬСЯ

МЫ В ИНТЕРНЕТЕ: https://vk.com/ogni_alchevsk, https://ok.ru/guplnr.redaktsiyaasket.

НАША ЭЛЕКТРОННАЯ ПОЧТА: ogni@luganmedia.ru.